

Spr 1087/2022

**DODATEK č. 12**  
**rozvrhu práce Krajského soudu v Ústí nad Labem pro rok 2022**  
**s účinností od 1. 6. 2022**

Rozvrh práce Krajského soudu v Ústí nad Labem Spr 2240/2021 ze dne 13. 12. 2021 se mění a doplňuje takto:

**Krajský soud v Ústí nad Labem**

**Veřejné rejstříky**

**Veronika Příhodová**, správkyně aplikace + výpisy z RT

- zapisuje se úprava náplně práce - úprava činností dle aktuálních změn v aplikacích pro vedení veřejných rejstříků (od 22. 5. 2022)

**Eva Varadřová**, zapisovatelka

- zapisuje se úprava náplně práce – spisovna veřejného rejstříku

**Šárka Růžičková**, zapisovatelka

- zapisuje se úprava náplně práce – spisovna veřejného rejstříku

**Občanskoprávní úsek**

Zapisuje se doplnění v komentáři:

**bod 10** – V soudním oddělení 11 Co předseda senátu JUDr. Ing. Václav Beneš předsedá věci, které mu byly přiděleny, a dále předsedá všechny věci, které byly přiděleny soudkyni Mgr. Janě Barcalové, předsedkyně senátu JUDr. Zdeňka Jungvirtovej předsedá věci, které jí byly přiděleny.

soudní oddělení 17

**Mgr. Vladimír Beran**, soudce

- zcela se zastavuje nápad

**Správní úsek**

**Mgr. Radim Kadlčák**, stážista

- zapisuje se jako soudce krajského soudu

soudní oddělení 111 A

- zcela se zastavuje přidělování věcí do soudního oddělení soudcům JUDr. Zdeňce Jungvirtové, Mgr. Janě Barcalové a Mgr. Tomáši Hodnému

soudní oddělení 117 A

- zcela se zastavuje přidělování věcí soudci Mgr. Vladimíru Beranovi

soudní oddělení 115 A

**Mgr. Radim Kadlčák**, zástupce soudce

- zapisuje se jako soudce
- vymazává se jako první zástupce soudce

**JUDr. Jiří Derfl**, soudce

- zapisuje se jako první zástupce

Vymazává se volební senát ve složení – JUDr. Vilém Šetek, Mgr. Lenka Havlíčková, Mgr. Pavel Suchý a JUDr. Lenka Novotná.

soudní oddělení 116 A

**Mgr. Lenka Havlíčková**

- zapisuje se jako soudkyně

Zapisuje se nový zástup předsedy senátu a to v pořadí:

- 1) **Ing. Mgr. Martin Jakub Brus**
- 2) **JUDr. Petr Černý, Ph.D.**

Vymazává se volební senát ve složení – Mgr. Pavel Suchý, JUDr. Petr Erba, JUDr. Vilém Šetek, Mgr. Kateřina Brodská.

soudní oddělení 154 A

**JUDr. Jiří Derfl**

- zapisuje se jako soudce

**Mgr. Ladislav Vaško**, zástupce soudce

- vymazává se jako první zástupce soudce

**Mgr. Lenka Havlíčková**

- zapisuje se jako první zástupce soudce

Zapisuje se nový zástup předsedy senátu a to v pořadí:

- 1) **JUDr. Petr Černý, Ph.D.**
- 2) **Mgr. Václav Trajer**

Vymazává se volební senát ve složení – Mgr. Kateřina Brodská, JUDr. Lenka Novotná, JUDr. Petr Erba a Mgr. Lenka Havlíčková.

Vymazává se bod 6 v komentáři ke správnímu úseku v celém rozsahu.

## Obchodní úsek

### Bc. Tereza Pazderová

- zapisuje se jako vyšší soudní úřednice (soudní odd. 61)
- zapisuje se jako zástup vyšší soudní úřednice (soudní odd. 24)

### Mgr. Barbora Karasová, vyšší soudní úřednice

- vymazává se jako zástup (soudní odd. 24)

### Upravuje se komentář k obchodnímu úseku

**Bod 17** – Dlouhodobý zástup asistentů soudce a VSÚ v agendě obchodního soudnictví: V případě nepřítomnosti asistenta soudce či VSÚ přesahující 2 měsíce se zástup nepřítomného asistenta soudce/VSÚ střídá vždy po jednom měsíci v následujícím pořadí: 1. Renata Beranová, 2. Gabriela Chocholatá, 3. Mgr. Barbora Karasová, 4. Irena Koudelková, 5. Bc. Veronika Libichová, 6. Bc. Tereza Pazderová, 7. JUDr. Marek Zápotocký 1→2→3→4→5→6→7→1.

**Bod 22** – Do soudního oddělení 91 soudkyně JUDr. Jany Kašparové je zastaveno přidělování nových věcí napadlých do rejstříků Nc (věci související s konkursním nebo vyrovnávacím řízením a věci související s insolvenčním řízením) a INS (rozhodování ve věcech insolvenčního řízení), a to z důvodu výkonu funkce místopředsdkyně.

## Trestní úsek

### Lenka Navrátilová

- zapisuje se jako zapisovatelka

## Krajský soud v Ústí nad Labem - pobočka Liberec

### I. Trestní úsek

#### Soudní oddělení 31:

obor působnosti **1)** Rozhodování o opravných prostředcích ve stadiu po podání obžaloby (To) – **každá 1. – 3. věc nápadu** (namísto původního „každá 1. – 4. věc nápadu)

obor působnosti **3)** Rozhodování v přípravném řízení o stížnostech proti rozhodnutím okresních soudů (To) a státních zástupců (Nt), vyjma rozhodování o stížnostech proti rozhodnutím o vazbě ve věcech, u nichž po podání obžaloby by byla dána příslušnost krajského soudu jako soudu II. stupně – **každá 1. – 3. věc nápadu** (namísto původního „každá 1. – 4. věc nápadu)

obor působnosti **9)** Rozhodování o návrzích na vydání a předání osob do cizího státu (§ 87, § 189 a násl. ZMJS) – **každá 1. – 3. věc nápadu** (namísto původního „každá 1. – 4. věc nápadu)

#### Soudní oddělení 55:

U předsedy senátu Mgr. Františka Jahůdky vymazat poznámku „zastaven nápad do 30. 4. 2022“

obor působnosti **1)** Rozhodování o opravných prostředcích ve stadiu po podání obžaloby (To) – **každá 4. – 7. věc nápadu** (namísto původního „každá 5. – 7. věc nápadu)

obor působnosti **3)** Rozhodování v přípravném řízení o stížnostech proti rozhodnutím okresních soudů (To) a státních zástupců (Nt), vyjma rozhodování o stížnostech proti rozhodnutím o vazbě ve věcech, u nichž po podání obžaloby by byla dána příslušnost krajského soudu jako soudu II. stupně – **každá 4. – 7. věc nápadu** (namísto původního „každá 5. – 7. věc nápadu)

obor působnosti **9)** Rozhodování o návrzích na vydání a předání osob do cizího státu (§ 87, § 189 a násl. ZMJS) – **každá 4. – 6. věc nápadu** (namísto původního „každá 5. – 6. věc nápadu)

## **II. Komentář pracoviště pobočky Liberec**

Bod E, odst. 3:

**Vypouští se bez náhrady** poslední dvě věty ustanovení, tj. text „Z důvodu dlouhodobé pracovní neschopnosti JUDr. Jarmily Potužákové se od 1. 4. 2022 přidělují rodinněprávní věci i do oddělení 29, 30, 35. Věci, v nichž v předchozích řízeních rozhodovalo oddělení 36, se zapisují do tohoto oddělení“.

## **III. Obchodní úsek - insolvenční**

### **Soudní oddělení 57**

**Markéta Benková, Dis.** – vyškrtává se jako soudní tajemnice a zapisuje se jako vyšší soudní úřednice.

Ústí nad Labem 31. května 2022

JUDr. Lenka Ceplová [redacted]  
předsedkyně Krajského soudu v Ústí nad Labem

#### **Přílohy:**

• Přidělení spisů – správní úsek ze dne 19. května 2022

## **Příloha rozvrhu práce přidělení spisů**

Podle bodu 11 komentáře ke správnímu úseku Rozvrhu práce pro rok 2022 se přidělují soudcům JUDr. Jiřímu Derflovi, Mgr. Lence Havlíčkové a Mgr. Daniele Menclové tyto spisy k vyřízení:

**JUDr. Jiří Derfl:**

sp. zn.:  
16 A 103/2020  
16 A 33/2021  
16 A 41/2021  
141 A 5/2021  
141 A 3/2022  
16 Ad 4/2021  
16 Af 9/2021  
16 Af 29/2021  
16 Af 33/2021  
16 Af 35/2021

**Mgr. Lenka Havlíčková:**

sp. zn.:  
16 A 95/2020  
16 A 98/2020  
16 A 10/2021  
16 A 58/2021  
16 A 3/2022  
16 Ad 3/2021  
16 Ad 1/2022  
16 Af 6/2021  
16 Af 1/2022

**Mgr. Daniela Menclová:**

sp. zn.:  
16 A 92/2020  
16 A 129/2020

dně 19. května 2022

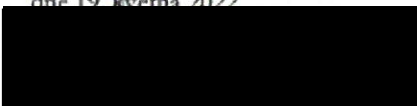

JUDr. Petr Černý, Ph.D.  
místopředseda

