

Spr 2240/2021



Krajský soud v Ústí nad Labem **ROZVRH PRÁCE** **pro rok 2022**

Spr 2403/2021 – obchodní, správa, pobočka + přílohy
Spr 178/2022 – trestní, obchodní, správní, správa, pobočka + přílohy
Spr 227/2022 – trestní, obchodní, občanskoprávní, správní, správa + přílohy
Spr 445/2022 – správa, trestní, obchodní, pobočka + příloha
Spr 594/2022 – obchodní, veřejný, občanskoprávní, správní, správa, trestní, pobočka + přílohy
Spr 750/2022 – pobočka + příloha
Spr 825/2022 – trestní úsek
Spr 872/2022 – obchodní, občanskoprávní, správní, trestní, pobočka + přílohy
Spr 950/2022 – pobočka
Spr 967/2022 – veřejný, trestní, pobočka, občanskoprávní + přílohy

Spr 1087/2022 – občanskoprávní, správní, veřejný, obchodní, trestní, pobočka + příloha
Spr 1208/2022 – obchodní, pobočka + přílohy
Spr 1280/2022 – trestní, občanskoprávní, správní, obchodní, správa + pobočka
Spr 1349/2022 – trestní, obchodní, správa + pobočka
Spr 1409/2022 – trestní, občanskoprávní, obchodní, správa, pobočka + příloha
Spr 1559/2022 – trestní, občanskoprávní, správní, obchodní, správa, pobočka + přílohy
Spr 1673/2022 – trestní, pobočka
Spr 1746/2022 – trestní, občanskoprávní, správní, rejstříky, obchodní, správa, pobočka + příloha

OBSAH

ROZVRH PRÁCE PRO ROK 2022 – KRAJSKÝ SOUD V ÚSTÍ NAD LABEM	4
Pracovní doba	4
Obecná část rozvrhu práce:	7
Všeobecná ustanovení k rozvrhu práce trestního úseku.....	8
Výjimky pro věci rejstříku Nt (Ntm).....	8
Služba a rozhodování v mimopracovní době	9
TRESTNÍ ÚSEK - prvostupňová trestní agenda – pracoviště Ústí nad Labem.....	10
Poznámky k prvostupňové trestní agendě	17
TRESTNÍ ÚSEK - druhostupňová trestní agenda – pracoviště Ústí nad Labem.....	20
Poznámky k druhostupňové trestní agendě	24
OBČANSKOPRÁVNÍ ÚSEK - pracoviště Ústí nad Labem - platné od 1. 1. 2022	28
Komentář k občanskoprávnímu úseku:	39
Způsob přidělování nápadů na občanskoprávním úseku krajského soudu:	42
SPRÁVNÍ ÚSEK – pracoviště Ústí nad Labem, PALÁC ZDAR	45
Komentář ke Správnímu úseku:	55
Způsob přidělování nápadů na občanskoprávním úseku krajského soudu:	57
Způsob přidělování nápadů na správním úseku krajského soudu:	57
VEŘEJNÉ REJSTRÍKY PRÁVNICKÝCH A FYZICKÝCH OSOB – pracoviště Ústí nad Labem	59
Komentář k veřejným rejstříkům	60
INFORMAČNÍ CENTRUM pro veřejný rejstřík Krajského soudu v Ústí nad Labem.....	61
OBCHODNÍ ÚSEK – pracoviště Ústí nad Labem	62
Komentář k Obchodnímu úseku:.....	73
Způsob přidělování věcí napadlých u krajského soudu do rejstříku Cm:	76
Způsob přidělování věcí napadlých u krajského soudu do rejstříku Nc:	78
Způsob přidělování věcí napadlých u krajského soudu do rejstříku ICm:	81
Způsob přidělování věcí napadlých u krajského soudu do rejstříku EPR:.....	81
Způsob přidělování věcí napadlých u krajského soudu do rejstříku EVCm:	81
Způsob přidělování věcí napadlých u krajského soudu do rejstříku ECm:.....	81
Způsob přidělování věcí napadlých u krajského soudu do rejstříku INS:.....	82
SPRÁVA KRAJSKÉHO SOUDU v Ústí nad Labem	83
ÚTVAR PODATELEN A INFOCENTER	88

ÚTVAR ORGANIZAČNĚ PRÁVNÍ	93
ÚTVAR EKONOMIKY	94
ÚTVAR PERSONÁLNÍCH ČINNOSTÍ	95
ÚTVAR KYBERNETICKÉ BEZPEČNOSTI	96
ÚTVAR BEZPEČNOSTI A KRIZOVÉHO ŘÍZENÍ	96
ÚTVAR AUTOPROVOZU	97
ÚTVAR AGENDY ZNALCŮ A TLUMOČNÍKŮ – podle stavu do 31. 12. 2020	98
ÚTVAR FINANČNÍ KONTROLY A CONTROLLINGU	98
ÚTVAR INVESTIC	98
ÚTVAR ÚČTÁRNY	99
ÚTVAR ÚDRŽBY A MAJETKOVÉ SPRÁVY	100
ÚTVAR INFORMATIKY	100
ÚTVAR SPISOVNY	102
ROZVRH PRÁCE PRO ROK 2022 – POBOČKA KS V LIBERCI	103
TRESTNÍ ÚSEK – pobočka v Liberci	104
OBČANSKOPRÁVNÍ ÚSEK – pobočka v Liberci	110
SPRÁVNÍ ÚSEK – pobočka v Liberci	112
OBCHODNÍ ÚSEK – pobočka v Liberci	116
ZÁPISOVÉ ODDĚLENÍ (Vyšší podatelna) Krajského soudu v Ústí nad Labem, pobočka Liberec	125
INFORMAČNÍ CENTRUM Krajského soudu v Ústí nad Labem, pobočka Liberec	127
SPRÁVA KRAJSKÉHO SOUDU v Ústí nad Labem, pobočka Liberec	133

ROZVRH PRÁCE PRO ROK 2022 – KRAJSKÝ SOUD V ÚSTÍ NAD LABEM

Projednáno soudcovskou radou: 13. 12. 2021

PRACOVNÍ DOBA	Pružné měsíční pracovní období - pevná část od 08.00 do 14.00 hod. - volitelná část od 06.00 do 18.00 hod. - přestávka na jídlo 30 minut v době od 11.00 do 13.00 hod.		
Úřední hodiny (pro vybrané úkony)	Podatelna ⁵	<i>Pondělí</i> <i>Úterý</i> <i>Středa</i> <i>Čtvrtek</i> <i>Pátek</i>	07.30 – 17.00 hod. 07.30 – 15.30 hod. 07.30 – 15.30 hod. 07.30 – 15.30 hod. 07.30 – 14.00 hod.
	Podatelna na pracovišti pobočky KS Liberec ⁵	<i>Pondělí</i> <i>Úterý</i> <i>Středa</i> <i>Čtvrtek</i> <i>Pátek</i>	07.30 – 16:30 hod. 07.30 – 15.00 hod. 07.30 – 15.00 hod. 07.30 – 15.00 hod. 07.30 – 14.00 hod.
	Pokladna, prodej kolků	<i>Pondělí</i> <i>Úterý</i> <i>Středa</i> <i>Čtvrtek</i> <i>Pátek</i>	08:00 - 11:00 hod., 12:00 - 17:00 hod. 08:00 - 11:00 hod., 12:00 - 15:00 hod. 08:00 - 11:00 hod., 12:00 - 15:30 hod. 08:00 - 11:00 hod., 12:00 - 15:00 hod. 08:00 - 11:00 hod., 12:00 - 14:00 hod.
	Pokladna, prodej kolků na pracovišti pobočky KS Liberec	<i>Pondělí</i> <i>Úterý</i> <i>Středa</i> <i>Čtvrtek</i> <i>Pátek</i>	08:00 - 11:30 hod., 12:30 - 16:30 hod. 08:00 - 11:30 hod., 12:30 - 15:00 hod. 08:00 - 11:30 hod., 12:30 - 15:00 hod. 08:00 - 11:30 hod., 12:30 - 15:00 hod. 08:00 - 11:30 hod., 12:30 - 14:00 hod.
	Nahlížení do sbírky listin	<i>Pondělí, Středa</i>	08.00 – 15.30 hod.
	Nahlížení do soudních spisů^{1 2}	<i>Úterý, Čtvrtek, Pátek</i>	08.00 – 14.00 hod.
Infocentrum pro	veřejné rejstříky^{3 4}	<i>Pondělí</i>	08.00 – 11.00 hod., 12.00 – 17.00 hod.

¹ Nahlížení do spisů na pracovišti pobočky v Liberci v kanceláři číslo 336/3. patro o předchozím objednání na tel. čísle 485 238 212, 485 238 302 nebo e-mailem na adrese infocentrum@ksoud.lbc.justice.cz

² Nahlížení do spisů u Krajského soudu v Ústí nad Labem zajišťuje Infocentrum ve svých úředních hodinách po předchozím objednání.

³ Styk s veřejností zajišťuje infocentrum ve svých úředních hodinách.

⁴ Poslední klient bude obslužen na Infocentru 15 minut před koncem pracovní doby.

		ostatní oddělení, insolvenční oddělení ^{3 4}	Úterý, Středa, Čtvrtek	08.00 – 11.00 hod., 12.00 – 15.00 hod.	
			Pátek	08.00 – 11.00 hod., 12.00 – 14.00 hod.	
			Pondělí Úterý, Čtvrtek	08.00 – 11.00 hod., 12.00 – 17.00 hod.	
	pobočku KS Liberec			Středa	08.00 – 11.00 hod., 12.00 – 15.30 hod.
				Pátek	08.00 – 11.00 hod., 12.00 – 14.00 hod.
				Pondělí	08.00 – 11.30 hod., 12.30 – 16.30 hod.
			Úterý	08.00 – 11.30 hod., 12.30 – 15.00 hod.	
			Středa	08.00 – 11.30 hod., 12.30 – 15.00 hod.	
			Čtvrtek	08.00 – 11.30 hod., 12.30 – 15.00 hod.	
			Pátek	08.00 – 11.30 hod., 12.30 – 14.00 hod.	

Návštěvní dny	u předsedkyně soudu	po předchozím objednání na sekretariátu (tel. 477 047 256, sekretariat@ksoud.unl.justice.cz)	
	u místopředsedů na pracovišti Ústí nad Labem:		
	JUDr. Lenka Ceplová	po předchozím objednání (tel. 477 047 499, sekretariat@ksoud.unl.justice.cz)	
	JUDr. Zdeňka Hošková	po předchozím objednání na sekretariátu (tel. 477 047 256, sekretariat@ksoud.unl.justice.cz)	
	JUDr. Jana Kašparová	po předchozím objednání na sekretariátu (tel. 477 047 256, tel. 477 047 338, sekretariat@ksoud.unl.justice.cz)	
	u místopředsedů na pracovišti Liberec	Středa	13.00 – 15.00 hod.
u ředitele správy krajského soudu	po předchozím objednání na sekretariátu (tel. 477 047 256, sekretariat@ksoud.unl.justice.cz)		

Předsedkyně krajského soudu:	JUDr. Lenka Ceplová	
	zástup:	Mgr. Vladimír Polák JUDr. Jana Kašparová JUDr. Zdeňka Hošková JUDr. Petr Černý, Ph.D.

Předsedkyně krajského soudu:	JUDr. Lenka Ceplová	- dohled nad Útvarem podatelů a infocenter
------------------------------	---------------------	--

Místopředsedové krajského soudu:	JUDr. Jana Kašparová	- pro úsek obchodní a insolvenční
	JUDr. Lenka Ceplová	- pro úsek občanskoprávní
	JUDr. Zdeňka Hošková – pověřená výkonem funkce místopředsedkyně	- pro úsek trestní
	JUDr. Petr Černý, Ph.D.	- pro úsek správní a veřejné rejstříky

⁵ Poslední klient bude obslužen na Podatelně 10 minut před koncem pracovní doby.

		- řízení a organizování činností na úseku znaleců a tlumočnicků
	Mgr. Vladimír Polák	- pro úsek občanskoprávní, vzdělávací a metodickou činnost
	Mgr. Daniela Zemanová	- pro pobočku v Liberci ve vztahu k úsekům trestnímu, občanskoprávnímu, obchodnímu, správnímu a ve vztahu ke správě soudu pobočky KS v Liberci
	<i>zástup: Mgr. Roman Buchal</i>	

Vyřizování stížností		
Stížnosti dle § 170 písm. a) zák. č. 6/2002 Sb.	JUDr. Lenka Ceplová	
Stížnosti ve vztahu k okresním soudům: - pro úsek občanskoprávní - pro úsek trestní	Mgr. Vladimír Polák, místopředseda krajského soudu JUDr. Zdeňka Hošková, pověřená funkcí výkonu místopředsedkyně krajského soudu	
Stížnosti týkající se pobočky Liberec	Mgr. Daniela Zemanová, místopředsedkyně krajského soudu	
Stížnosti na nevhodné chování nebo narušování důstojnosti řízení předsedou okresního soudu:	Mgr. Vladimír Polák, místopředseda krajského soudu	
Stížnosti a jiná podání fyzických a právnických osob pro úsek obchodní a insolvenční:	JUDr. Jana Kašparová, místopředsedkyně krajského soudu	
Stížnosti a jiná podání fyzických a právnických osob pro veřejné rejstříky:	JUDr. Petr Černý, Ph.D., místopředseda krajského soudu	
Vyřizování podání v agendě Spr.-žádosti o odškodnění fyzických a právnických osob v agendě INS, K a Cm:	JUDr. Jana Kašparová, místopředsedkyně krajského soudu	
Stížnosti týkající se zaměstnanců soudu	Ing. Jan Tobiáš, ředitel správy soudu	
Vyřizování žádostí		
Poskytování informací podle zákona o svobodném přístupu k informacím	pracoviště Ústí nad Labem	JUDr. Lenka Ceplová JUDr. Veronika Suchoňová Vyřizování žádostí o lustraci na osobu podle zákona o svobodném přístupu k informacím (rejstřík Si) a žádostí o součinnost (rejstřík Spr): Bc. Blanka Jedličková Renata Škvorová Šárka Vostrá
	pracoviště Liberec	Mgr. Daniela Zemanová Mgr. Iveta Schöffelová Vyřizování žádostí o lustraci na osobu podle zákona o svobodném přístupu k informacím (rejstřík Si) a žádostí o součinnost (rejstřík Spr): Andrea Voborníková Jakub Bláha, Dis.
Tiskový mluvčí	pracoviště Ústí nad Labem	JUDr. Veronika Suchoňová
	pracoviště Liberec	Mgr. Karolina Francová

OBECNÁ ČÁST ROZVRHU PRÁCE:

1. Věci přidělené na základě předchozích rozvrhů práce, není-li stanoveno jinak, jsou tímto rozvrhem práce nedotčeny.
2. Podle Opatření předsedy krajského soudu č. 189 (Spr 1114/2020) o finanční kontrole všichni předsedové senátů, samosoudci, asistenci soudců, vyšší soudní úředníci a soudní tajemníci vykonávají činnost příkazce (§ 11 a § 12 vyhl. MF č. 416/2004 Sb.).
3. Všichni zaměstnanci soudu a soudci jsou pověřeni výkonem funkce soudního doručovatele pro doručování soudních písemností dle § 45 o. s. ř.
4. Vyšší soudní úředníci provádějí úkony dle zákona č. 121/2008 Sb., o vyšších soudních úřednících a vyšších úřednících státního zastupitelství a o změně souvisejících zákonů, v platném znění. Soudní tajemníci vykonávají funkci v rozsahu ustanovení § 6 a § 23 odst. 2 vyhlášky č. 37/1992 Sb., o jednacím řádu pro okresní a krajské soudy, ve znění pozdějších předpisů.
5. Má-li soudce za to, že žaloba nebo věc byla přidělena do jeho soudního oddělení v rozporu s rozvrhem práce (nesprávný úsek nebo nesprávná specializace), předloží ji místopředsedovi krajského soudu pověřenému řídit úsek, do něhož soudní oddělení náleží, s písemným zdůvodněním svého názoru. Místopředseda krajského soudu rozhodne o správnosti zápisu věci dle pravidel rozvrhu práce. Námitku mylného zápisu do soudního oddělení lze uplatnit do 2 měsíců od zápisu věci, nejpozději však do prvního úkonu soudce ve věci. Po uplynutí této lhůty žalobu nebo věc projedná a rozhodne soudce, kterému byla přidělena do soudního oddělení; k případné námitce mylného zápisu se nepřihlédne.
6. Ukazuje-li se to potřebné k zajištění rovnoměrného zatížení soudních oddělení nebo vyskytne-li se překážka dlouhodobé povahy, bude dotčenému soudnímu oddělení (předsedovi senátu, samosoudci) snížen nebo i zcela zastaven nápad nových věcí; provede se to změnou rozvrhu práce.
7. Podle obecných pravidel uvedených pod body 1) až 6) se postupuje, jen jestliže v pravidlech pro rozdělování věcí pro jednotlivé úseky není uvedeno jinak.

Všeobecná ustanovení k rozvrhu práce trestního úseku

Věc se přidělí tomu soudnímu oddělení, které rozhoduje o agendě zapisované do příslušného rejstříku, a to jednotlivým předsedům senátů a soudcům.

Obecně platí, že při přidělování věcí do příslušných rejstříků se u jednotlivých soudních oddělení (předsedů senátů, soudců), není-li stanoveno jinak, dosahuje stav odpovídající podílu na jejich rozhodovací činnosti (při zohlednění omezení či zastavení nápadu a věcí přidělených z důvodů § 30 tr. ř.) náhodným výběrem prostřednictvím algoritmu elektronického programu ISVKS určeného podle vnitřního předpisu o způsobu přidělování nově napadlých věcí. V případě, že o stejné agendě rozhoduje více soudních oddělení (předsedů senátů, soudců), rozdělí se mezi ně věci postupně náhodným výběrem prostřednictvím elektronického programu ISVKS, a to až do výše jejich podílu na rozhodovací činnosti.

Podíl na rozhodovací činnosti vyjadřuje počet věcí, které z agendy zapsané v jednotlivých rejstřících připadá na každé soudní oddělení (respektive předsedu senátu, soudce), jemuž přísluší o této agendě rozhodovat. Není-li stanoveno jinak, tak se do tohoto podílu započítávají specializované věci a věci osobní. Věci vrácené krajskému soudu po předčasném předložení a věci obživlé, v nichž bylo původní rozhodnutí zrušeno Nejvyšším soudem nebo Ústavním soudem, se pro účely přidělování nápadu znovu nezapočítávají.

Přidělování spisů do příslušných rejstříků na přelomu kalendářního roku plynule naváže na rok předchozí (vyjma věcí zapisovaných do rejstříku Nt).

V případě krátkodobé nepřítomnosti vyřizujícího soudce je tento zastupován soudci zařazenými do stejného soudního oddělení (u druhostupňové agendy) a pokud takovýto soudce není k dispozici, tak postupně soudci v pořadí uvedeném v zástupu soudních oddělení.

Výjimky pro věci rejstříku Nt (Ntm)

Náhodným výběrem prostřednictvím algoritmu elektronického programu ISVKS se nepřidělují věci rejstříku Nt (Ntm). Tyto se jednotlivým referentům (předsedům senátů, soudcům) zapisují postupně v rámci oborů působnosti po jedné od nejnižšího čísla soudního oddělení po nejvyšší (což neplatí pro věci napadlé v rámci dosažitelnosti dle § 88 odst. 4 tr. ř., § 8 odst. 3 tr. ř., jakož i věci předložené dle § 146a odst. 2 tr. ř., které se ani nedorovnávají).

Bude-li současně doručeno více věcí náležejících do rejstříku Nt (Ntm), vyznačí se na nich stejný čas nápadu a v takovém případě rozhoduje pro přidělování věcí abecední pořadí písmen příjmení obviněných osob uvedených v předloženém rozhodnutí (návrhu) na prvním místě.

Pro nápad věcí zapisovaných do rejstříku Nt spočívajících v rozhodování v řízení o vydání a předání osob do cizího státu (§ 87, § 189 a násl. ZMJS) platí, že tyto věci se přidělují výlučně předsedům senátů, přičemž nejedná-li se o věci napadlé v rámci služby (dosažitelnosti), tak soudní oddělení rozhodují v případech osob, 1) jež se zdržují na území obvodů okresních soudů Děčín, Chomutov, Litoměřice, Louny, Teplice, Most, Ústí nad Labem, 2) jež zde mají bydliště, 3) jež nemají bydliště a ani se nezdržují na území Ústeckého kraje, avšak byly zde zadrženy či zatčeny.

Pro rozhodování o věcech podle § 88 odst. 4 tr. ř. a § 8 odst. 3 tr. ř. týkající se obvodů okresních soudů Děčín, Chomutov, Litoměřice, Louny, Teplice, Most, Ústí nad Labem přísluší pořadí po jedné věci každému ze soudců zapsaných v seznamu soudců zpracovávajících utajované informace sestaveného dle opatření předsedkyně krajského soudu č. 91 (Spr 459/2014 – příloha 4).

Nemůže-li takto stanovený soudce o věci pro neodkladnou překážku rozhodnout, bude tato věc přidělena v pořadí následujícímu soudci, přičemž po odpadnutí překážky bude další napadlá věc přidělena soudci, který byl v nápadu původně na řadě. Nesnese-li věc odkladu (víkend, státní svátky, apod.) bude věc přidělena k vyřízení soudci, který v danou dobu zajišťuje dosažitelnost, a to při zachování rovnosti nápadu.

Pověření pracovníci: Ivana Tataiová, Lenka Hajasová, Irena Balážová, Monika Prokešová.

VSÚ a asistenti soudců vykonávají bez pověření předsedy senátu úkony v oboru trestního práva (adhezní řízení, včetně soudu pro mládež) a samostatně plní povinnosti v rozsahu stanoveném jednacím řádem, vnitřním a kancelářským řádem, zákonem o VSÚ a zákonem č. 6/2002 Sb., a to zejména samostatnou rozhodovací činností namísto zákonného soudce v odborně nejnáročnějších věcech (např. pověřují příslušné středisko PMS realizací uloženého dohledu, provádí kontrolu uložených ochranných opatření, činí opatření ve smyslu § 83 odst. 4 trestního zákoníku, určují orgán příslušný k realizaci

předběžného opatření, nařizují výkon uložených trestů, provádí zápočet vazby a trestu, vyzývají odsouzené k nástupu, respektive k výkonu uložených trestů, dohlíží nad výkonem uložených trestů, vykonávají porozsudkovou agendu, nařizují a dohlíží nad výkonem uložených ochranných léčeb, rozhodují o nákladech řízení a činí opatření k jejich vymožení).

V případě potřeby se všichni asistenti soudců, vyšší soudní úředníci, vedoucí kanceláře, rejstříkové vedoucí, protokolující úřednice a zapisovatelky trestního úseku mezi sebou vzájemně zastupují. Rejstříkovou vedoucí Lenku Krtkovou zastupuje ohledně vedení rejstříku Nt v době její nepřítomnosti vyšší soudní úřednice Jiřina Neumanová.

Služba a rozhodování v mimopracovní době

Předsedové senátů trestního úseku krajského soudu zajišťují v souladu s ust. § 116e vyhl. 37/1992 Sb. k zabezpečení povinností soudce (předsedy senátu) či dodržení zákonných lhůt neodkladné rozhodování a úkony, zejm. dle § 69 tr. ř. a § 85b odst. 3 a násl. tr. ř. a dle § 94, § 96, § 204, § 208 a § 233 a násl. zákona č. 104/2013 Sb., a to dle stanoveného plánu služeb a dosažitelnosti. V případech, kdy soudce mající dosažitelnost nemůže rozhodnout (např. kratší nepřítomnost, lékař, nemoc, vyloučení z věci atd.), určí soudce příslušného k rozhodování místopředseda pro trestní úsek. Dosahovému soudci přísluší k vyřízení též návrh na odnětí a přikázání věci, který napadne ke krajskému soudu mimo pracovní dobu, a o němž je nutno rozhodnout bezodkladně (delegace návrhu na vzetí do vazby apod.). Během dosažitelnosti rozhoduje každý z předsedů senátu, rozhoduje-li o mladistvém jako soud pro mládež.

TRESTNÍ ÚSEK - PRVOSTUPŇOVÁ TRESTNÍ AGENDA – PRACOVISTĚ ÚSTÍ NAD LABEM

Úseková vedoucí: Jiřina Neumanová

Soudní odd. zástup	Věc	Obor a vymezení působnosti <i>(podíl na rozhodovací činnosti)</i>	<u>Předseda senátu</u>	<i>Přisedící</i>	<u>Vyšší soudní úředníci</u> Soudní tajemníci <u>Asistent soudce</u> Zástupce	<u>Vedoucí kanceláře</u> Zástupce <i>Rejstříková vedoucí</i> Přidělení pracovníci
1 <i>zástup v pořadí</i> 51 2 3 80 97 102 49 48 50	T	<p>1) Rozhodování v nespécializovaných trestních věcech krajského soudu jako soudu I. stupně dle § 17 a § 21 tr.ř. mimo věci z obvodů Česká Lípa, Jablonec n. N., Liberec (0 %) zastaven nápad</p> <p>2) Věci uznání cizozemských rozhodnutí zapisované do rejstříku T (0 %) zastaven nápad</p>	<u>Mgr. Jan Michanek</u>	<i>Milan Vajgl Ludmila Moraňová PaedDr. Jitka Krausová Mgr. Marcela Berčíková František Moravec Dana Frantová Mgr. Tomáš Doua Jitka Köpplová Jitka Kučerová</i>	<u>Vladislav Šišťík</u> ³ <u>Jiřina Neumanová</u> ¹ <u>Monika Prokešová</u> <u>Bc. Kateřina Czipczirsch</u> <u>Langerová</u>	<u>Lenka Hajasová</u> <u>Ivana Matýsová</u> <i>Lenka Krtková</i> [†]
	Nt	<p>3) Rozhodování o výkonu trestu odnětí svobody, o ochranném opatření, o obnově řízení, nepatří-li do rejstříku T - ve věcech tohoto oddělení (0 %) zastaven nápad</p> <p>4) Rozhodování dle z. č. 279/2003 Sb. (0 %) zastaven nápad</p> <p>5) Trestní dožadání cizozemských soudů – s výjimkou výsledků prostřednictvím videokonference (§ 58 ZMJS) (0 %) zastaven nápad</p> <p>6) Rozhodování ve věcech všeobecných rejstříku Nt - nevyjmenovaných (0 %) zastaven nápad</p> <p>7) Rozhodování o prodloužení doby trvání odposlechu a záznamu telekomunikačního provozu (§ 88 odst. 4 tr. ř.) (0 %) zastaven nápad</p> <p>8) Rozhodování o prodloužení doby sledování bankovního účtu nebo účtu u osoby oprávněné k evidenci investičních nástrojů podle zvláštního zákona (§ 8 odst. 3 tr.ř.) (0 %) zastaven nápad</p> <p>9) Rehabilitace a nahrazení souhlasu ČAK (0 %) zastaven nápad</p> <p>10) Rozhodování v řízení o vydání a předání osob do cizího státu (§ 87, § 189 a násl. ZMJS) mimo věci z obvodů Česká Lípa, Jablonec n. N. a Liberec (0 %) zastaven nápad</p>			Martina Šimová	Romana Šrámková PÚ Věra Ladišová PÚ Marie Kožejová PÚ Martina Šimová PÚ Jana Ladišová PÚ Ludmila Bímová PÚ Monika Komínková PÚ Květa Kršková PÚ Michaela Frajerová PÚ Martina Pospíšilová PÚ Alena Reindlová PÚ Gabriela Beranová Lenka Navrátilová
	Tm	<p>SOD PRO MLÁDEŽ - prvostupňový</p> <p>11) Rozhodování v trestních věcech krajského soudu jako soudu I. stupně dle § 17 a § 21 tr.ř. v řízení podle z. č. 218/2003 Sb. mimo věci z obvodů Česká Lípa, Jablonec n. N., Liberec (0 %) zastaven nápad</p>			<u>Mgr. Bc. Zdeňka Cveková</u> ⁶ <i>(k Mgr. Michankovi)</i>	

	<i>Ntm</i>	12) Rozhodování o ochranných opatřeních v řízení podle z.č. 218/2003 Sb. nepatří-li do rejstříku Tm, mimo věci z obvodů Česká Lípa, Jablonec n. N., Liberec (0 %) zastaven nápad				
2 <i>zástup v pořadí</i> 102 49 51 3 80 97 1 48 50	<i>T</i>	1) Rozhodování v nespécializovaných trestních věcech krajského soudu jako soudu I. stupně dle § 17 a § 21 tr.ř. mimo věci z obvodů Česká Lípa, Jablonec n. N., Liberec (50 %) s výjimkou věcí vazebních <u>Specializace</u> - finanční a bankovní kriminalita (50 %) - korupce úředních osob, korupce při veřejných zakázkách, korupce při veřejných soutěžích, korupce při dražbách (50 %) s výjimkou věcí vazebních 2) Věci uznání cizozemských rozhodnutí zapisované do rejstříku T (50 %)	<u>JUDr. Jiří Blažek</u>	<i>PaedDr. Areta Beranová</i> <i>Ing. Ludmila Zdvíhalová</i> <i>Tomáš Vostárek</i> <i>Jana Drexlerová</i> <i>Světlana Trojánková</i> <i>Petr Bárta</i> <i>Jana Konyová</i> <i>Jiří Machalík</i> <i>Jitka Řeháková</i> <i>Renata Zvoníčková</i> <i>Bc. Karel Helcl</i> <i>Mgr. Bc. Monika Kobrová</i>	<u>Jiřina Neumanová¹</u> <u>Vladislav Šišťík³</u> <u>Monika Prokešová</u> <u>Bc. Kateřina Czipcziirsch</u> <u>Langerová</u> Martina Šimová <u>JUDr. Aneta Schwarzová</u> (k JUDr. Jiřímu Blažkovi)	<u>Lenka Hajasová</u> <u>Ivana Matýsová</u> <i>Lenka Krtková</i> Jana Ladišová PÚ Martina Šimová PÚ Marie Kožejevová PÚ Věra Ladišová PÚ Ludmila Bímová PÚ Monika Komínková PÚ Romana Šrámková PÚ Květa Kršková PÚ Michaela Frajerová PÚ Martina Pospíšilová PÚ Alena Reindlová PÚ Gabriela Beranová Lenka Navrátilová
	<i>Nt</i>	3) Rozhodování o výkonu trestu odnětí svobody, o ochranném opatření, o obnově řízení, nepatří-li do rejstříku T - ve věcech tohoto oddělení (50 %) 4) Rozhodování dle z. č. 279/2003 Sb. (50 %) 5) Rozhodování o prodloužení doby trvání odposlechu a záznamu telekomunikačního provozu (§ 88 odst. 4 tr. ř.) (50 %) 6) Rozhodování o prodloužení doby sledování bankovního účtu nebo účtu u osoby oprávněné k evidenci investičních nástrojů podle zvláštního zákona (§ 8 odst. 3 tr.ř.) (50 %) 7) Rehabilitace a nahrazení souhlasu ČAK (50 %) 8) Rozhodování v řízení o vydání a předání osob do cizího státu (§ 87, § 189 a násl. ZMJS) mimo věci z obvodů Česká Lípa, Jablonec n. N. a Liberec (50 %)				
	<i>Tm</i>	<u>SOUD PRO MLÁDEŽ - prvostupňový</u> 9) Rozhodování v trestních věcech krajského soudu jako soudu I. stupně dle § 17 a § 21 tr.ř. v řízení podle z. č. 218/2003 Sb. mimo věci z obvodů Česká Lípa, Jablonec n. N., Liberec (0 %) zastaven nápad				
	<i>Ntm</i>	10) Rozhodování o ochranných opatřeních v řízení podle z.č. 218/2003 Sb. nepatří-li do rejstříku Tm, mimo věci z obvodů Česká Lípa, Jablonec n. N., Liberec (50 %)				
3 <i>zástup v pořadí</i> 49 97 80 51	<i>T</i>	1) Rozhodování v nespécializovaných trestních věcech krajského soudu jako soudu I. stupně dle § 17 a § 21 tr.ř. mimo věci z obvodů Česká Lípa, Jablonec n. N., Liberec (0 %) zastaven nápad <u>Specializace</u> - finanční a bankovní kriminalita (0 %) zastaven nápad - korupce úředních osob, korupce při veřejných zakázkách, korupce při veřejných soutěžích, korupce při dražbách	<u>Kamila Krejcarová</u>	<i>Milan Galenta</i> <i>Otta Hercík</i> <i>Milan Klocperk</i> <i>Mgr. Zdeňka Adamcová</i> <i>Ing. Zdeněk Bezděka</i> <i>Josef Filip</i> <i>Marie Jakubcová</i> <i>Eva Říhová</i>	<u>Vladislav Šišťík³</u> <u>Jiřina Neumanová¹</u> <u>Monika Prokešová</u> <u>Bc. Kateřina Czipcziirsch</u> <u>Langerová</u> Martina Šimová	<u>Lenka Hajasová</u> <u>Ivana Matýsová</u> <i>Lenka Krtková</i> Věra Ladišová PÚ Martina Šimová PÚ Marie Kožejevová PÚ

1 2 102 48 50	Nt	<p>(0 %) zastaven nápad</p> <p>2) Věci uznání cizozemských rozhodnutí zapisované do rejstříku T (0 %) zastaven nápad</p> <p>3) Rozhodování o výkonu trestu odnětí svobody, o ochranném opatření, o obnově řízení, nepatří-li do rejstříku T - ve věcech tohoto oddělení (0 %) zastaven nápad</p> <p>4) Rozhodování dle z. č. 279/2003 Sb. (0 %) zastaven nápad</p> <p>5) Rozhodování o prodloužení doby trvání odposlechu a záznamu telekomunikačního provozu (§ 88 odst.4 tr. ř.) (0 %) zastaven nápad</p> <p>6) Rozhodování o prodloužení doby sledování bankovního účtu nebo účtu u osoby oprávněné k evidenci investičních nástrojů podle zvláštního zákona (§ 8 odst. 3 tr.ř.) (0 %) zastaven nápad</p> <p>7) Rehabilitace a nahrazení souhlasu ČAK (0 %) zastaven nápad</p> <p>8) Rozhodování v řízení o vydání a předání osob do cizího státu (§ 87, § 189 a násl. ZMJS) mimo věci z obvodů Česká Lípa, Jablonec n. N. a Liberec (0 %) zastaven nápad</p>		<p><i>Mgr. Ing. Martin Kršňák</i> <i>PaedDr. Mgr. Jan Kobliha</i> <i>Bc. Marija Bernášková, DiS.</i> <i>Mgr. Daniel Franc</i> <i>Vladimír Růžička</i></p>	<p><i>Mgr. Monika Němcová</i>^{5,6} (ke Kamile Krejcarové)</p>	<p>Jana Ladišová PÚ Ludmila Bímová PÚ Monika Komínková PÚ Romana Šrámková PÚ Květa Kršková PÚ Michaela Frajerová PÚ Martina Pospíšilová PÚ Alena Reindlová PÚ</p> <p>Gabriela Beranová Lenka Navrátilová</p>
48 zástup v pořadí 2 51 80 97 102 1 3 49 50	T Nt	<p>1) Rozhodování v nespécializovaných trestních věcech krajského soudu jako soudu I. stupně dle § 17 a § 21 tr.ř. mimo věci z obvodů Česká Lípa, Jablonec n. N., Liberec (0 %) zastaven nápad</p> <p>2) Rozhodování o výkonu trestu odnětí svobody, o ochranném opatření, o obnově řízení, nepatří-li do rejstříku T - ve věcech tohoto oddělení (0 %) zastaven nápad</p> <p>3) Trestní dožadání cizozemských soudů – s výjimkou výsledků prostřednictvím videokonference (§ 58 ZMJS) (0 %) zastaven nápad</p> <p>4) Rozhodování ve věcech všeobecných rejstříku Nt – nevyjmenovaných (0 %) zastaven nápad</p> <p>5) Rozhodování o prodloužení doby trvání odposlechu a záznamu telekomunikačního provozu (§ 88 odst. 4 tr. ř.) (0 %) zastaven nápad</p> <p>6) Rozhodování o prodloužení doby sledování bankovního účtu nebo účtu u osoby oprávněné k evidenci investičních nástrojů podle zvláštního zákona (§ 8 odst. 3 tr.ř.) (0 %) zastaven nápad</p> <p>7) Rehabilitace a nahrazení souhlasu ČAK (0 %) zastaven nápad</p>	<p><u>JUDr. Jana Kurešová</u></p>	<p><i>Milan Vajgl</i> <i>Ludmila Moraňová</i> <i>PaedDr. Jitka Krausová</i> <i>Mgr. Marcela Berčíková</i> <i>František Moravec</i> <i>Dana Frantová</i> <i>Mgr. Tomáš Douša</i></p>	<p><u>Jiřina Neumanová</u>¹ <u>Vladislav Šišťák</u>³ <u>Monika Prokešová</u> <u>Bc. Kateřina Czipcziirsch Langerová</u></p> <p>Martina Šimová</p> <p><i>Mgr. Květoslava Juřicová</i>⁶ (k JUDr. Janě Kurešové)</p>	<p><u>Lenka Hajasová</u> <u>Ivana Matýšová</u></p> <p><i>Lenka Krtková</i></p> <p>Marie Kozejová PÚ Martina Šimová PÚ Věra Ladišová PÚ Jana Ladišová PÚ Ludmila Bímová PÚ Monika Komínková PÚ Romana Šrámková PÚ Květa Kršková PÚ Michaela Frajerová PÚ Martina Pospíšilová PÚ Alena Reindlová PÚ</p> <p>Gabriela Beranová Lenka Navrátilová</p>
	Tm	SOUD PRO MLÁDEŽ				

		8) Rozhodování v trestních věcech krajského soudu jako soudu I. stupně v řízení dle z. č. 218/2003 Sb. mimo věci z obvodů Česká Lípa, Jablonec n. N., Liberec (0 %) zastaven nápad				
	Ntm	9) Rozhodování o ochranných opatřeních v řízení dle z.č. 218/2003 Sb. nepatří-li do rejstříku Tm, mimo věci z obvodů Česká Lípa, Jablonec n. N., Liberec (0 %) zastaven nápad				
49	T	1) Rozhodování v nespecializovaných trestních věcech krajského soudu jako soudu I. stupně dle § 17 a § 21 tr.ř. mimo věci z obvodů Česká Lípa, Jablonec n. N., Liberec (100 %) Specializace: - korupce úředních osob, korupce při veřejných zakázkách, korupce při veřejných soutěžích, korupce při dražbách (100 %) 2) Věci uznání cizozemských rozhodnutí zapisované do rejstříku T (100 %)	<u>Mgr. Ondřej Peřich²</u>	<i>Dagmar Škvárová Jana Novotná DiS JUDr. Václav Pokorný Ing. Eva Hajná Dana Jará Josef Ajchler Ing. Jan Kerner Ing. Vítězslav Vlček, MSc Rudolf Kváč Bc. Soňa Vlaháčková Blanka Jaegerová Mgr. Ludmila Vajglová Mgr. Marie Bečková</i>	<u>Vladislav Šišťík³</u> <u>Jiřina Neumanová¹</u> <u>Monika Prokešová</u> <u>Bc. Kateřina Czipcziirsch</u> <u>Langerová</u> Martina Šimová	<u>Lenka Hajasová</u> <u>Ivana Matýsová</u> Lenka Krtková Martina Šimová PÚ Marie Kožejová PÚ Věra Ladišová PÚ Jana Ladišová PÚ Ludmila Bímová PÚ Monika Komínková PÚ Romana Šrámková PÚ Květa Kršková PÚ Michaela Frajerová PÚ Martina Pospíšilová PÚ Alena Reindlová PÚ Gabriela Beranová Lenka Navrátilová
zástup v pořadí 80 97 51 102 1 2 3 48 50	Nt	3) Rozhodování o výkonu trestu odnětí svobody, o ochranném opatření, o obnově řízení, nepatří-li do rejstříku T - ve věcech tohoto oddělení (100 %) 4) Rozhodování dle z. č. 279/2003 Sb. (100 %) 5) Trestní dožádání cizozemských soudů (100 %) 6) Rozhodování o prodloužení doby trvání odposlechu a záznamu telekomunikačního provozu (§ 88 odst. 4 tr.ř.) (100 %) 7) Rozhodování o prodloužení doby sledování bankovního účtu nebo účtu u osoby oprávněné k evidenci investičních nástrojů podle zvláštního zákona (§ 8 odst. 3 tr.ř.) (100 %) 8) Rehabilitace a nahrazení souhlasu ČAK (100 %) 9) Rozhodování v řízení o vydání a předání osob do cizího státu (§ 87, § 189 a násl. ZMJS) mimo věci z obvodů Česká Lípa, Jablonec n. N. a Liberec (100 %) 10) Rozhodování ve věcech všeobecných rejstříku Nt - nevyjmenovaných (100 %)				
50	T	1) Rozhodování v nespecializovaných trestních věcech krajského soudu jako soudu I. stupně dle § 17 a § 21 tr.ř. mimo věci z obvodů Česká Lípa, Jablonec n. N., Liberec (0 %) - zastaven nápad	<u>JUDr. Jiří Bednář,</u> <u>Ph.D.</u>	<i>Jan Bučina Daniela Bílková Ivana Březinová Bronislava Nedvědová Viktor Malinkovič Radka Turzová Jana Chudobová</i>	<u>Jiřina Neumanová¹</u> <u>Vladislav Šišťík³</u> <u>Monika Prokešová</u> <u>Bc. Kateřina Czipcziirsch</u> <u>Langerová</u> Martina Šimová	<u>Lenka Hajasová</u> <u>Ivana Matýsová</u> Lenka Krtková Marie Kožejová PÚ Martina Šimová PÚ Věra Ladišová PÚ
zástup v pořadí 97 102 3 51	Nt	3) Rozhodování o výkonu trestu odnětí svobody, o ochranném opatření, o obnově řízení, nepatří-li do				

80 1 2 49 48		<p>rejstříku T - ve věcech tohoto oddělení (0 %) zastaven nápad</p> <p>4) Rozhodování dle z. č. 279/2003 Sb. (0 %) zastaven nápad</p> <p>5) Rozhodování o prodloužení doby trvání odposlechu a záznamu telekomunikačního provozu (§ 88 odst. 4 tr.ř.) (0 %) zastaven nápad</p> <p>6) Rozhodování o prodloužení doby sledování bankovního účtu nebo účtu u osoby oprávněné k evidenci investičních nástrojů podle zvláštního zákona (§ 8 odst. 3 tr.ř.) (0 %) zastaven nápad</p> <p>7) Rehabilitace a nahrazení souhlasu ČAK (0 %) zastaven nápad</p> <p>8) Rozhodování v řízení o vydání a předání osob do cizího státu (§ 87, § 189 a násl. ZMJS) mimo věcí z obvodů Česká Lípa, Jablonec n. N. a Liberec (0 %) zastaven nápad</p>				<p>Jana Ladišová PÚ Ludmila Bímová PÚ Monika Komínková PÚ Romana Šrámková PÚ Květa Kršková PÚ Michaela Frajerová PÚ Martina Pospíšilová PÚ Alena Reindlová PÚ</p> <p>Gabriela Beranová Lenka Navrátilová</p>
51 <i>zástup v pořadí</i> 2 1 80 97 102 3 49 48 50	T Nt	<p>1) Rozhodování v nespécializovaných trestních věcech krajského soudu jako soudu I. stupně dle § 17 a § 21 tr.ř., mimo věcí z obvodů Česká Lípa, Jablonec n. N., Liberec (100 %)</p> <p>2) Věci uznání cizozemských rozhodnutí zapisované do rejstříku T (100 %)</p> <p>3) Rozhodování o výkonu trestu odnětí svobody, o ochranném opatření, o obnově řízení, nepatří-li do rejstříku T - ve věcech tohoto oddělení (100 %)</p> <p>4) Rozhodování dle z. č. 279/2003 Sb. (100 %)</p> <p>5) Rozhodování o prodloužení doby trvání odposlechu a záznamu telekomunikačního provozu (§ 88 odst. 4 tr.ř.) (100 %)</p> <p>6) Rozhodování o prodloužení doby sledování bankovního účtu nebo účtu u osoby oprávněné k evidenci investičních nástrojů podle zvláštního zákona (§ 8 odst. 3 tr.ř.) (100 %)</p> <p>7) Rehabilitace a nahrazení souhlasu ČAK (100 %)</p> <p>8) Rozhodování v řízení o vydání a předání osob do cizího státu (§ 87, § 189 a násl. ZMJS) mimo věcí z obvodů Česká Lípa, Jablonec n. N. a Liberec (100 %)</p>	<p><u>Mgr. Roman Felzmann</u></p>	<p><i>Bc. Jana Musilová</i> <i>Irena Chvojková</i> <i>Mgr. Zdeňka Doleželová</i> <i>Jiřina Ocztošová</i> <i>Bc. Zuzana Čáníková</i> <i>Tomáš Zíka</i> <i>PaedDr. Marie Kindermannová</i> <i>Ing. Petr Kapoun</i></p>	<p><u>Vladislav Šišťák³</u> <u>Jiřina Neumanová¹</u> <u>Monika Prokešová</u> <u>Bc. Kateřina Czipcziirsch Langerová</u></p> <p>Martina Šimová</p>	<p><u>Lenka Hajasová</u> <u>Ivana Matýsová</u></p> <p><i>Lenka Krtková</i></p> <p>Ludmila Bímová PÚ</p> <p>Martina Šimová PÚ Marie Kožejová PÚ Věra Ladišová PÚ Jana Ladišová PÚ Monika Komínková PÚ Romana Šrámková PÚ Květa Kršková PÚ Michaela Frajerová PÚ Martina Pospíšilová PÚ Alena Reindlová PÚ</p> <p>Gabriela Beranová Lenka Navrátilová</p>

<p>80</p> <p><i>zástup v pořadí</i></p> <p>3 102 97 1 2 49 51 48 50</p>	<p>T</p> <hr/> <p>Nt</p>	<p>1) Rozhodování v nespécializovaných trestních věcech krajského soudu jako soudu I. stupně dle § 17 a § 21 tr.ř. mimo věcí z obvodů Česká Lípa, Jablonec n. N., Liberec (100 %)</p> <p>2) Věci uznání cizozemských rozhodnutí zapisované do rejstříku T (100 %)</p> <p>3) Rozhodování o výkonu trestu odnětí svobody, o ochranném opatření, o obnově řízení, nepatří-li do rejstříku T - ve věcech tohoto oddělení (100%)</p> <p>4) Rozhodování dle z. č. 279/2003 Sb. (100 %)</p> <p>5) Rozhodování o prodloužení doby trvání odposlechu a záznamu telekomunikačního provozu (§ 88 odst.4 tr. ř.) (100 %)</p> <p>6) Rozhodování o prodloužení doby sledování bankovního účtu nebo účtu u osoby oprávněné k evidenci investičních nástrojů podle zvláštního zákona (§ 8 odst. 3 tr.ř.) (100 %)</p> <p>7) Rehabilitace a nahrazení souhlasu ČAK (100 %)</p> <p>8) Rozhodování v řízení o vydání a předání osob do cizího státu (§ 87, § 189 a násl. ZMJS) mimo věcí z obvodů Česká Lípa, Jablonec n. N. a Liberec (100 %)</p>	<p><u>Mgr. Martin Parolek - stáž</u></p>	<p><i>PaedDr. Mgr. Jan Koblíha</i> <i>Bc. Karel Helcl</i> <i>Bc. Soňa Vlaháčová</i> <i>Dagmar Škvárová</i> <i>Jana Novotná DiS</i> <i>JUDr. Václav Pokorný</i> <i>Ing. Eva Hajná</i> <i>Dana Jará</i> <i>Josef Ajchler</i> <i>Ing. Jan Kerner</i> <i>Ing. Vítězslav Vlček, MSc</i> <i>Rudolf Kváč</i> <i>Ing. František Mikula</i> <i>Ing. Lukáš Potměšil</i> <i>Bc. Lada Nová, DiS.</i></p>	<p><u>Vladislav Šišťík³</u> <u>Jiřina Neumanová¹</u> <u>Monika Prokešová</u> <u>Bc. Kateřina Czipcziirsch</u> <u>Langerová</u></p> <p>Martina Šimová</p>	<p><u>Lenka Hajasová</u> <u>Ivana Matýšová</u></p> <p><i>Lenka Krtková</i></p> <p>Monika Komínková PÚ Martina Šimová PÚ Marie Kozejová PÚ Věra Ladišová PÚ Jana Ladišová PÚ Ludmila Bímová PÚ Romana Šrámková PÚ Květa Kršková PÚ Michaela Frajerová PÚ Martina Pospíšilová PÚ Alena Reindlová PÚ</p> <p>Gabriela Beranová Lenka Navrátilová</p>
<p>97</p> <p><i>zástup v pořadí</i></p> <p>1 80 49 102 2 3 51 48 50</p>	<p>T</p> <hr/> <p>Nt</p>	<p>1) Rozhodování v nespécializovaných trestních věcech krajského soudu jako soudu I. stupně dle § 17 a § 21 tr.ř. mimo věcí z obvodů Česká Lípa, Jablonec n. N., Liberec (80 %)</p> <p>2) Věci uznání cizozemských rozhodnutí zapisované do rejstříku T (80 %)</p> <p>3) Rozhodování o výkonu trestu odnětí svobody, o ochranném opatření, o obnově řízení, nepatří-li do rejstříku T - ve věcech tohoto oddělení (80 %)</p> <p>4) Rozhodování dle z. č. 279/2003 Sb. (80 %)</p> <p>5) Rozhodování o prodloužení doby trvání odposlechu a záznamu telekomunikačního provozu (§ 88 odst. 4 tr.ř.) (80 %)</p> <p>6) Rozhodování o prodloužení doby sledování bankovního účtu nebo účtu u osoby oprávněné k evidenci investičních nástrojů podle zvláštního zákona (§ 8 odst. 3 tr.ř.) (80 %)</p> <p>7) Rehabilitace a nahrazení souhlasu ČAK (80 %)</p> <p>8) Rozhodování v řízení o vydání a předání osob do cizího státu (§ 87, § 189 a násl. ZMJS) mimo věcí z obvodů Česká Lípa, Jablonec n. N. a Liberec (80 %)</p>	<p><u>Mgr. Vladimíra Kodatová</u></p>	<p><i>Jan Bučina</i> <i>Daniela Bílková</i> <i>Ivana Březinová</i> <i>Bronislava Nedvědová</i> <i>Viktor Malinkovič</i> <i>Radka Turzová</i> <i>Jana Chudobová</i> <i>Irena Procházková</i></p>	<p><u>Vladislav Šišťík³</u> <u>Jiřina Neumanová¹</u> <u>Monika Prokešová</u> <u>Bc. Kateřina Czipcziirsch</u> <u>Langerová</u></p> <p>Martina Šimová</p>	<p><u>Lenka Hajasová</u> <u>Ivana Matýšová</u></p> <p><i>Lenka Krtková</i></p> <p>Květa Kršková PÚ Romana Šrámková PÚ Martina Šimová PÚ Marie Kozejová PÚ Věra Ladišová PÚ Jana Ladišová PÚ Ludmila Bímová PÚ Monika Komínková PÚ Michaela Frajerová PÚ Martina Pospíšilová PÚ Alena Reindlová PÚ</p> <p>Gabriela Beranová</p>

						Lenka Navrátilová
101 <i>zástup v pořadí</i> 2 49 51 97 3 102 80 1 48 50	<i>Tm</i> <i>Ntm</i>	SOD PRO MLÁDEŽ - prvostupňový 1) Rozhodování v trestních věcech krajského soudu jako soudu I. stupně dle § 17 a § 21 tr.ř. v řízení podle z. č. 218/2003 Sb. mimo věcí z obvodů Česká Lípa, Jablonec n. N., Liberec (0 %) – zastaven nápad 2) Rozhodování o ochranných opatřeních v řízení podle z.č. 218/2003 Sb. nepatří-li do rejstříku Tm, mimo věcí z obvodů Česká Lípa, Jablonec n. N., Liberec (0 %) - zastaven nápad	<u>Mgr. Radek Šnajdr</u>	<i>Milan Vajgl</i> <i>Ludmila Moraňová</i> <i>PaedDr. Jitka Krausová</i> <i>Mgr. Marcela Berčíková</i> <i>František Moravec</i> <i>Dana Frantová</i> <i>Mgr. Tomáš Douša</i> <i>Jitka Köpplová</i> <i>Jitka Kučerová</i>	<u>Vladislav Šištík³</u> <u>Jiřina Neumanová¹</u> <u>Monika Prokešová</u> <u>Bc. Kateřina Czipcziirsch</u> <u>Langerová</u> Martina Šimová	<u>Lenka Hajasová</u> <u>Ivana Matýsová</u> <i>Lenka Krtková</i> Marie Kozejová PÚ Věra Ladišová PÚ Martina Šimová PÚ Jana Ladišová PÚ Ludmila Bímová PÚ Monika Komínková PÚ Romana Šrámková PÚ Květa Kršková PÚ Michaela Frajerová PÚ Martina Pospíšilová PÚ Alena Reindlová PÚ Gabriela Beranová Lenka Navrátilová
102 <i>zástup v pořadí</i> 49 2	<i>T</i>	1) Rozhodování v nespecializovaných trestních věcech krajského soudu jako soudu I. stupně dle § 17 a § 21 tr.ř. mimo věcí z obvodů Česká Lípa, Jablonec n. N., Liberec (100 %) 2) Věci uznání cizozemských rozhodnutí zapisované do rejstříku T (100 %)	<u>Mgr. Martin Majchrák</u> <u>- stáž</u>	<i>PaedDr. Areta Beranová</i> <i>Ing. Ludmila Zdvihalová</i> <i>Tomáš Vostárek</i> <i>Jana Drexlerová</i> <i>Světlana Trojánková</i> <i>Petr Bárta</i>	<u>Vladislav Šištík³</u> <u>Jiřina Neumanová¹</u> <u>Monika Prokešová</u> <u>Bc. Kateřina Czipcziirsch</u> <u>Langerová</u>	<u>Lenka Hajasová</u> <u>Ivana Matýsová</u> <i>Lenka Krtková</i> Michaela Frajerová PÚ

3 80 1 51 48 50	Nt	<p>3) Rozhodování o výkonu trestu odnětí svobody, o ochranném opatření, o obnově řízení, nepatří-li do rejstříku T - ve věcech tohoto oddělení (100 %)</p> <p>4) Rozhodování dle z. č. 279/2003 Sb. (100 %)</p> <p>5) Rozhodování o prodloužení doby trvání odposlechu a záznamu telekomunikačního provozu (§ 88 odst. 4 tr.ř.) (100 %)</p> <p>6) Rozhodování o prodloužení doby sledování bankovního účtu nebo účtu u osoby oprávněné k evidenci investičních nástrojů podle zvláštního zákona (§ 8 odst. 3 tr.ř.) (100 %)</p> <p>7) Rehabilitace a nahrazení souhlasu ČAK (100 %)</p> <p>8) Rozhodování v řízení o vydání a předání osob do cizího státu (§ 87, § 189 a násl. ZMJS) mimo věci z obvodů Česká Lípa, Jablonec n. N. a Liberec (100 %)</p>		<p><i>Jana Konyová</i> <i>Jiří Machalík</i> <i>Jitka Řeháková</i> <i>Renata Zvoničková</i> <i>Mgr. Bc. Monika Kobrová</i> <i>Blanka Jaegerová</i></p>	<p>Martina Šimová</p>	<p>Romana Šrámková PÚ Martina Šimová PÚ Marie Kozejová PÚ Věra Ladišová PÚ Jana Ladišová PÚ Ludmila Bímová PÚ Monika Komínková PÚ Květa Kršková PÚ Martina Pospíšilová PÚ Alena Reindlová PÚ</p> <p>Gabriela Beranová Lenka Navrátilová</p>
	Tm	<p>SOD PRO MLÁDEŽ - prvostupňový</p> <p>1) Rozhodování v trestních věcech krajského soudu jako soudu I. stupně dle § 17 a § 21 tr.ř. v řízení podle z. č. 218/2003 Sb. mimo věci z obvodů Česká Lípa, Jablonec n. N., Liberec (100 %)</p>				
	Ntm	<p>2) Rozhodování o ochranných opatřeních v řízení podle z.č. 218/2003 Sb. nepatří-li do rejstříku Tm, mimo věci z obvodů Česká Lípa, Jablonec n. N., Liberec (100 %)</p>				

Poznámky k prvostupňové trestní agendě

Věci zapisované do rejstříku T se z důvodu dosažení rovnoměrného nápadu rozdělují do tří skupin, a to vazební obžaloby, nevazební obžaloby a ostatní věci zapisované do rejstříku T. Skupiny vazební obžaloby a nevazební obžaloby se dále dělí (vyjma věci specializovaných) na podskupiny podle počtu listů základního spisu, a to na věci do 1 000 listů, nad 1 000 listů do 5 000 listů a nad 5 000 listů. Přidělování věcí v těchto skupinách, respektive podskupinách, je na sobě navzájem nezávislé. Napadne-li trestní věc s více než pěti obžalovanými, započítá se pro potřeby nápadu každý další obžalovaný jako dalších 1 000 listů spisu (*tj. obžaloba napadlá se spisem majícím 4 000 listů a sedmi obžalovanými bude považována pro stanovení příslušné skupiny za spis čítající 6 000 listů spisu a zařazena pro potřeby zápisu nápadu do skupiny nad 5000 listů spisu*).

Specializovanými věcmi jsou:

1. věci v řízení dle zákona č. 218/2003 Sb. – soud pro mládež,
2. věci finanční a bankovní kriminality (zahrnují trestné činy podle § 218, § 222, § 223, § 224, § 225, § 226, § 240, § 248, § 251, § 257, § 258 tr. zákoníku),
3. věci korupce úředních osob, korupce při veřejných zakázkách, při veřejných soutěžích a při dražbách (zahrnují trestné činy podle § 256, § 257, § 258, § 331, § 332, § 333 tr. zákoníku)

Specializace vymezené jednotlivými ustanoveními či částmi trestního zákoníku (zák. č. 40/2009 Sb. ve znění pozdějších předpisů), se vztahují i na odpovídající ustanovení či části trestního zákona, účinného do 31. 12. 2009 (zák. č. 140/1961 Sb. ve znění pozdějších předpisů).

Pro přidělování nápadu je pro určení specializace rozhodující právní posouzení skutku v obžalobě či v rozhodnutí, jímž je určena příslušnost zdejšího soudu. V případě souběhu více specializací v jedné trestní věci má přednost, není-li v rozvrhu práce výslovně stanoveno jinak, specializace s nižším pořadovým číslem. Specializované věci se vždy přidělí do soudního oddělení s příslušnou specializací, přičemž do zbytku výše jeho podílu na rozhodovací činnosti se nespécializované věci tomuto soudnímu oddělení přidělí náhodným výběrem prostřednictvím algoritmu elektronického programu ISVKS. Rozhoduje-li tutéž specializaci více soudních oddělení, rozdělí se mezi ně specializované věci postupně náhodným výběrem prostřednictvím elektronického programu ISVKS. V případě, že je zastaven nápad do všech soudních oddělení, které projednávají věci určité specializace anebo nemůže-li žádné ze specializovaných soudních oddělení o věci rozhodovat z důvodů dle § 30 tr.ř. či jiných zákonných důvodů, bude tato věc přidělena dle obecných pravidel pro přidělování věcí na trestním úseku, a to jako by nešlo o věc specializovanou, přičemž jedná-li se o věc v řízení dle zák. č. 218/2003 Sb., rozhoduje soudní oddělení, jemuž věc takto byla přidělena, jako soud pro mládež.

Osobními věcmi jsou věci dříve pravomocně vrácené k došetření, dříve pravomocně postoupené, věci v nichž došlo k zpětvzetí obžaloby státním zástupcem a jejímu opětovnému podání, dále věci obžívle po zrušení Nejvyšším soudem nebo Ústavním soudem, které budou v případě nového podání obžaloby či vrácení věci k vyřízení zdejšímu soudu, přiděleny témuž soudnímu oddělení (předsedovi senátu), které věc původně rozhodovalo, což však neplatí, nebyla-li by zachována specializace či bylo-li toto soudní oddělení zrušeno.

Je-li v téže věci státním zástupcem současně s obžalobou podán návrh na schválení dohody o vině a trestu, zapíše se do soudního oddělení (předsedovi senátu) příslušnému k rozhodnutí o obžalobě, a to aniž by tyto dohody o vině a trestu byly započteny do podílu na rozhodovací činnosti.

Věci zapisované do rejstříku Tm se započítávají pro účely dosažení rovnoměrnosti zatížení jednotlivých soudních oddělení (předsedů senátů) jako věci zapisované do rejstříku T. Věci vyloučené k samostatnému projednání a rozhodnutí vždy přísluší k rozhodnutí tomu předsedovi senátu, v jímž vyřizované věci došlo k rozhodnutí o vyloučení, a to i když má zastaven nápad, přičemž do stanoveného podílu rozhodovací činnosti se nezapočítávají.

Návrh na povolení obnovy řízení se přidělí tomu soudnímu oddělení (předsedovi senátu), které je uvedeno jako první v pořadí zástupů soudního oddělení (předsedy senátu), v němž bylo vydáno rozhodnutí, vůči němuž návrh na povolení obnovy řízení směřuje. Výjimku tvoří:

- věci specializované, které se přednostně přidělí prvému v pořadí zástupů uvedenému soudnímu oddělení (předsedovi senátu), majícímu totožnou specializaci. Není-li však žádné takovéto soudní oddělení, věc se přidělí, jakoby nebyla specializovaná.
- věci, v nichž bylo zastupujícím soudním oddělením rozhodováno v přípravném řízení o vazbě (§ 30 odst. 2 tr. ř.). V takovém případě se návrh na obnovu řízení přidělí v pořadí dalšímu zastupujícímu soudnímu oddělení.

Do stejného soudního oddělení se pak vždy přidělí všechny další návrhy na obnovu řízení, které budou v téže trestní věci podány (ať již opakované návrhy téhož odsouzeného či dalších odsouzených z téže trestní věci).

Ohledně nevyřízených (meritorně nerozhodnutých) prvostupňových trestních věcí po soudci, který zcela odchází, je postaven mimo výkon funkce nebo dlouhodobě nepřítomen, nedojde-li k obsazení prvostupňového soudního oddělení novým soudcem, rozhodne o přidělení věci místopředseda soudu pro trestní úsek tak, že je rovnoměrně rozdělí mezi soudce zbývající, a to při zachování specializace, přičemž zde neplatí zásada zastupujícího soudce. Všechny v uvedeném soudním oddělení nevyřízené věci a věci v budoucnu kdykoliv obžívle budou přiděleny k vyřízení do soudních oddělení vyřizujících předmětnou agendu (bez zohlednění toho, do jaké skupiny či podskupiny náleží), a to tzv. „kolečkem“, tj. podle pořadí nápadu či obživy věci, a to počínaje soudním oddělením, které následuje v rozvrhu práce (vyjma soudních oddělení, do nichž je zastaven nápad). Stejně pravidlo se uplatní v případě, dojde-li k vyloučení soudce z vykonávání úkonů trestního řízení nebo rozhodnutí o projednání věci v jiném složení senátu. Takto přidělené věci budou pro účely zachování rovnosti zatížení jednotlivých soudních oddělení posouzeny jako nový nápad.

V případě, že soudce soudního oddělení vyřizující prvostupňovou trestní agendu byl přerážen na jiný úsek (a to včetně trestního úseku vyřizujícího druhostupňovou trestní agendu), dokončí věci, které mu napadly (byly přiděleny), podle rozvrhu práce k vyřízení, a to až do právní moci meritorního rozhodnutí, respektive i poté, co věc obžívle po zrušení Nejvyšším soudem či Ústavním soudem a dorozhodne i ve věcech, které mají svůj základ v návrhu či žádosti obviněného (obžalovaného, odsouzeného) nebo jiné osoby, pokud takový návrh byl podán nejpozději do jednoho roku od zastavení nápadu na prvostupňovém trestním úseku. Od této doby budou ostatní věci a rozhodnutí (porozsudková agenda) vyřizovány zastupujícím soudním oddělením, nebyly-li již přiděleny k vyřízení jinému soudci.

Přisedící zařazení do jednotlivých soudních oddělení budou zařazováni do senátů k rozhodování v jednotlivých trestních věcech v pořadí, v němž jsou vedeni v rozvrhu práce. Přihlíženo bude dále k časovým možnostem jednotlivých přisedících, k jejich zdravotnímu stavu, k době zbývající do konce jejich funkčního období a k případné odbornosti přisedícího. Nebude-li pořadí, vyplývající z rozvrhu práce při využívání jednotlivých přisedících pro rozhodovací činnost zachováno, poznamená vyšší soudní úřednice do přehledu, který vede, důvody, pro které se tak stalo. Pokud nelze pro překážky na straně přisedících (časová kolize, zdravotní stav, zánik funkčního období apod.) využít žádného z přisedících zařazených do dotčeného soudního oddělení, lze zařadit do senátu k rozhodování přisedící, zařazené do zastupujících soudních oddělení, tak jak jdou za sebou. V případě, že věc po přidělení věci jinému soudci nebude možno projednat v původním složení senátu, projedná věc s přisedícími zařazenými rozvrhem práce do původního soudního oddělení. Pokud v takovém soudním oddělení žádní přisedící zařazení nejsou, s přisedícími zařazenými rozvrhem práce do soudního oddělení nově vyřizujícího soudce. Seznam přisedících vede vyšší soudní úřednice Jiřina Neumanová.

Rozhoduje-li se v senátu složeném ze tří soudců (např. ve věcech uznání cizozemských rozhodnutí či věcí napadlých v rámci dosažitelnosti), určí se jeho složení z předsedy senátu, jemuž věc náleží k vyřízení a dále ze zastupujících soudců, a to v uvedeném pořadí zástupu.

TRESTNÍ ÚSEK - DRUHOSTUPŇOVÁ TRESTNÍ AGENDA – PRACOVNÍŠTĚ ÚSTÍ NAD LABEM

Úseková vedoucí: Jiřina Neumanová

Soudní odd. <i>zástup</i>	Věc	Obor a vymezení působnosti	<u>Předseda senátu</u> <i>(podíl na rozhodovací činnosti)</i>	Členové senátu: Soudce	<u>Vyšší soudní úředníci</u> Soudní tajemníci <u>Asistent soudce</u> Zástupce	<u>Vedoucí kanceláře</u> Zástupce Rejstříková vedoucí Přídělení pracovníci
4 7 6 5	<i>To</i>	<p>1) Rozhodování o opravných prostředcích ve stadiu po podání obžaloby ve věcech nespécializovaných mimo věci z obvodů Česká Lípa, Jablonec n. N., Liberec</p> <p><u>Specializace</u></p> <p>- rozhodování o odvoláních a o stížnostech proti meritorním rozhodnutím vydaných ve stadiu po podání obžaloby ve věcech korupce úředních osob, korupce při veřejných zakázkách, korupce při veřejných soutěžích, korupce při dražbách mimo věci z obvodů Česká Lípa, Jablonec n. N., Liberec</p>	<p><u>Mgr. Věra Kloudová</u> zastaven nápad</p> <p><u>JUDr. Naděžda Hájková</u> (100 %)</p> <p><u>JUDr. Roman Dobeš</u> (100 %)</p>	<p>Mgr. Eva Habánová – stáž (100 %)</p>	<p><u>Jiřina Neumanová</u>¹</p> <p><u>Vladislav Šišťák</u>²</p> <p><u>Monika Prokešová</u></p> <p><u>Bc. Kateřina Czipezirsch</u></p> <p><u>Langerová</u></p> <p>Lenka Krtková</p> <p><u>Mgr. Petr Voleš</u>^{5,6} <i>(k JUDr. Hájkové)</i></p>	<p><u>Leona Richterová</u></p> <p><u>Miroslava Žáková PÚ + RV</u></p> <p><u>Lenka Krtková PÚ + RV</u></p> <p>Lucie Bártová PÚ Jana Kůstková PÚ Monika Radostová PÚ Hana Bláhová PÚ Irena Balážová PÚ</p> <p>Gabriela Beranová Lenka Navrátilová</p>
	<i>To Ni</i>	<p>2) Rozhodování v přípravném řízení o stížnostech ve věcech nespécializovaných mimo věci z obvodů Česká Lípa, Jablonec n. N., Liberec</p> <p>3) Rozhodování o návrzích na vrácení lhůty k podání opravného prostředku ve věcech okresních soudů mimo věci z obvodů Česká Lípa, Jablonec n. N., Liberec</p>				
	<i>Ni</i>	<p>4) Rozhodování o odnětí věci a její příkazání jinému soudu mimo věci z obvodů Česká Lípa, Jablonec n. N., Liberec</p> <p>5) Rozhodování ve sporech o příslušnost mimo věci z obvodů Česká Lípa, Jablonec n. N., Liberec</p> <p>6) Rozhodování o prodloužení doby trvání odposlechu a záznamu telekomunikačního provozu (§ 88 odst. 4 tr.ř.)</p> <p>7) Rozhodování o prodloužení doby sledování bankovního účtu nebo účtu u osoby oprávněné k evidenci investičních nástrojů podle zvláštního zákona (§ 8 odst. 3 tr.ř.)</p> <p>8) Rehabilitace a nahrazení souhlasu ČAK</p> <p>9) Rozhodování v řízení o vydání a předání osob do cizího státu (§ 87, § 189 a násl. ZMJS) mimo věci z obvodů Česká Lípa, Jablonec n. N. a Liberec</p>				
	<i>UL</i>	<p>10) Rozhodování o návrzích na určení lhůty dle § 174a</p>				

		z. č. 6/2002 Sb. mimo věci z obvodů Česká Lípa, Jablonec n. N., Liberec				
	<i>Tmo</i>	SOD PRO MLÁDEŽ – druhostupňový: 11) Rozhodování v přípravném řízení o stížnostech dle z. č. 218/2003 Sb. mimo věci z obvodů Česká Lípa, Jablonec n. N., Liberec				
5 6 7 4	<i>To</i>	1) Rozhodování o opravných prostředcích ve stadiu po podání obžaloby ve věcech nespécializovaných mimo věci z obvodů Česká Lípa, Jablonec n. N., Liberec	JUDr. Jana Kurešová (100 %) Mgr. Radek Šnajdr (100 %) JUDr. Jiří Bednář, Ph.D. (100 %)	Mgr. Andrea Martiníková – stáž (100 %)	Vladislav Šišťák³ Jiřina Neumanová¹ Monika Prokešová Bc. Kateřina Czipcziirsch Langerová	Leona Richterová Miroslava Žáková PÚ + RV Lenka Krtková PÚ + RV
	<i>To</i> <i>Nt</i>	2) Rozhodování v přípravném řízení o stížnostech ve věcech nespécializovaných mimo věci z obvodů Česká Lípa, Jablonec n. N., Liberec 3) Rozhodování o návrzích na vrácení lhůty k podání opravného prostředku ve věcech okresních soudů mimo věci z obvodů Česká Lípa, Jablonec n. N., Liberec <u>Specializace</u> - rozhodování v přípravném řízení o stížnostech do vazby ve věcech dopravní kriminality mimo věci z obvodů Česká Lípa, Jablonec n. N., Liberec			Lenka Krtková	Jana Kůstková PÚ Lucie Bártová PÚ Monika Radostová PÚ Hana Bláhová PÚ Irena Balážová PÚ
	<i>Nt</i>	4) Rozhodování o odnětí věci a její přikázání jinému soudu mimo věci z obvodů Česká Lípa, Jablonec n. N., Liberec 5) Rozhodování ve sporech o příslušnost mimo věci z obvodů Česká Lípa, Jablonec n. N., Liberec 6) Rozhodování o prodloužení doby trvání odposlechu a záznamu telekomunikačního provozu (§ 88 odst. 4 tr.ř.) 7) Rozhodování o prodloužení doby sledování bankovního účtu nebo účtu u osoby oprávněné k evidenci investičních nástrojů podle zvláštního zákona (§ 8 odst. 3 tr.ř.) 8) Rehabilitace a nahrazení souhlasu ČAK 9) Rozhodování v řízení o vydání a předání osob do cizího státu (§ 87, § 189 a násl. ZMJS) mimo věci z obvodů Česká Lípa, Jablonec n. N. a Liberec			Mgr. Květoslava Juřicová⁶ (k JUDr. Janě Kurešové)	Gabriela Beranová Lenka Navrátilová
	<i>UL</i>	10) Rozhodování o návrzích na určení lhůty dle § 174a z. č. 6/2002 Sb. mimo věci z obvodů Česká Lípa, Jablonec n. N., Liberec				
	<i>Tmo</i>	SOD PRO MLÁDEŽ - druhostupňový: 11) Rozhodování o opravných prostředcích ve stadiu po podání obžaloby dle z. č. 218/2003 Sb. mimo věci z obvodů Česká Lípa, Jablonec n. N., Liberec				
	<i>Rodo</i>	12) Rozhodování o opravných prostředcích (<i>Rodo</i>), místní				

	<i>Nt</i>	příslušnosti, vyloučení soudců (<i>Nt</i>) ve věcech dle hlavy III. z. č. 218/2003 Sb. mimo věci z obvodů Česká Lípa, Jablonec n. N., Liberec				
	<i>Nm</i> <i>To</i>	13) Rozhodování ve věcech mladistvých o odnětí věci a její příkazání jinému okresnímu soudu, ve sporech o příslušnost, o vrácení lhůty k podání opravného prostředku mimo věci z obvodů Česká Lípa, Jablonec n. N., Liberec 14) Rozhodování o prodloužení vazby podle § 47 odst. 3 z.č. 218/2003 Sb. mimo věci z obvodů Česká Lípa, Jablonec n. N., Liberec				
6 5 4 7	<i>To</i>	1) Rozhodování o opravných prostředcích ve stadiu po podání obžaloby mimo věci z obvodů Česká Lípa, Jablonec n. N., Liberec <u>Specializace:</u> - rozhodování o odvoláních a o stížnostech proti meritorním rozhodnutím vydaných ve stadiu po podání obžaloby ve věcech dopravní kriminality mimo věci z obvodů Česká Lípa, Jablonec n. N., Liberec	JUDr. Jiří Kroupa (100 %) Mgr. Tomáš Plha (100 %)	Mgr. Josef Havlík (90 %)	Jiřina Neumanová¹ Vladislav Šišťák³ Monika Prokešová Bc. Kateřina Czipczirsch Langerová	Leona Richterová Miroslava Žáková PÚ + RV Lenka Krtková PÚ + RV Monika Radostová PÚ Jana Kůstková PÚ Lucie Bártová PÚ Hana Bláhová PÚ Irena Balážová PÚ Gabriela Beranová Lenka Navrátilová
	<i>To</i> <i>Nt</i>	2) Rozhodování v přípravném řízení o stížnostech ve věcech nespécializovaných mimo věci z obvodů Česká Lípa, Jablonec n. N., Liberec 3) Rozhodování o návrzích na vrácení lhůty k podání opravného prostředku ve věcech okresních soudů mimo věci z obvodů Česká Lípa, Jablonec n. N., Liberec <u>Specializace</u> - rozhodování v přípravném řízení o stížnostech do vazby ve věcech korupce úředních osob, korupce při veřejných zakázkách, korupce při veřejných soutěžích, korupce při dražbách mimo věci z obvodů Česká Lípa, Jablonec n. N., Liberec			Mgr. Radka Poláková⁶ (k JUDr. Kroupovi) Lenka Krtková	
	<i>Nt</i>	4) Rozhodování o odnětí věci a její příkazání jinému soudu mimo věci z obvodu Česká Lípa, Jablonec n. N., Liberec 5) Rozhodování ve sporech o příslušnost mimo věci z obvodu Česká Lípa, Jablonec n. N., Liberec 6) Rozhodování o prodloužení doby trvání odposlechu a záznamu telekomunikačního provozu (§ 88 odst. 4 tr.ř.) 7) Rozhodování o prodloužení doby sledování bankovního účtu nebo účtu u osoby oprávněné k evidenci investičních nástrojů podle zvláštního zákona (§ 8 odst. 3 tr. ř.) 8) Rehabilitace a nahrazení souhlasu ČAK 9) Rozhodování v řízení o vydání a předání osob do				

		cizího státu (§ 87, § 189 a násl. ZMJS) mimo věci z obvodů Česká Lípa, Jablonec n. N. a Liberec				
	UL	10) Rozhodování o návrzích na určení lhůty dle § 174a z.č. 6/2002 Sb. mimo věci z obvodů Česká Lípa, Jablonec n. N., Liberec				
7	To	1) Rozhodování o opravných prostředcích ve stadiu po podání obžaloby ve věcech nespécializovaných mimo věci z obvodů Česká Lípa, Jablonec n. N., Liberec	<u>Mgr. Ladislava Šafránková</u> (95 %)	JUDr. Hana Hendrychová (40 %)	Vladislav Šišťák ³ <u>Jiřina Neumanová¹</u> <u>Monika Prokešová</u>	<u>Leona Richterová</u> <u>Miroslava Žáková PÚ +</u> <u>RV</u>
4			<u>JUDr. Zdeňka Hošková</u> (20 %)	Mgr. Tereza Nagy – stáž (70 %)	<u>Bc. Kateřina Czipcziirsch</u> <u>Langerová</u>	<u>Lenka Krtková PÚ +</u> <u>RV</u>
5	To	2) Rozhodování v přípravném řízení o stížnostech ve věcech nespécializovaných mimo věci z obvodů Česká Lípa, Jablonec n. N., Liberec	<u>Mgr. Daniel Broukal</u> (95 %)			Jana Kůstková PÚ Lucie Bártová PÚ Monika Radostová PÚ Hana Bláhová PÚ Irena Balážová PÚ
6	Nt	3) Rozhodování o návrzích na vrácení lhůty k podání opravného prostředku ve věcech okresních soudů mimo věci z obvodů Česká Lípa, Jablonec n. N., Liberec	<u>Mgr. Tomáš Plha</u> (0 %)		<u>Mgr. Hana Hrušková (k</u> <u>Mgr. Broukalovi)</u>	
	Nt	4) Rozhodování o stížnostech proti rozhodnutím státního zástupce a policejního orgánu překládaných KSZ dle § 146a odst. 2 tr.ř. mimo věci z obvodů Česká Lípa, Jablonec n. N., Liberec			Lenka Krtková	Gabriela Beranová Lenka Navrátilová
		5) Rozhodování o odnětí věci a její příkazání jinému soudu mimo věci z obvodů Česká Lípa, Jablonec n. N., Liberec				
		6) Rozhodování ve sporech o příslušnost mimo věci z obvodů Česká Lípa, Jablonec n. N., Liberec				
		7) Rozhodování o prodloužení doby trvání odposlechu a záznamu telekomunikačního provozu (§ 88 odst. 4 tr.ř.)				
		8) Rozhodování o prodloužení doby sledování bankovního účtu nebo účtu u osoby oprávněné k evidenci investičních nástrojů podle zvláštního zákona (§ 8 odst. 3 tr.ř.)				
		9) Rehabilitace a nahrazení souhlasu ČAK				
		10) Rozhodování v řízení o vydání a předání osob do cizího státu (§ 87, § 189 a násl. ZMJS) mimo věci z obvodů Česká Lípa, Jablonec n. N. a Liberec				
	UL	11) Rozhodování o návrzích na určení lhůty dle § 174a z.č. 6/2002 Sb. mimo věci z obvodů Česká Lípa, Jablonec n. N., Liberec				

Poznámky k druhostupňové trestní agendě

Obecně platí, že napadlé věci druhostupňové trestní agendy se kromě stanovených výjimek přidělují do soudních oddělení (jednotlivým předsedům senátů a soudcům) náhodným výběrem prostřednictvím algoritmu elektronického programu ISVKS, a to až do výše jejich podílu na rozhodovací činnosti (při zohlednění věcí osobních a specializovaných). Výjimku tvoří věci, v nichž bylo soudním oddělením, do něhož by měla přidělována trestní věc napadnout, rozhodováno v přípravném řízení o vazbě (§ 30 odst. 2 tr.ř.) a v němž bylo v původním řízení vydáno rozhodnutí, vůči němuž směřuje návrh na povolení obnovy řízení (§ 30 odst. 4 tr.ř.). Takováto trestní věc se do dotčeného soudního oddělení nezapíše a přidělí se do zastupujícího soudního oddělení, a to předsedovi senátu uvedenému v pořadí členů daného soudního oddělení na prvním místě (při zachování dorovnávání nápadu systémem ISVKS).

Věci zapisované do rejstříku To se rozdělují do pěti skupin:

- A) vazební odvolání,
- B) nevazební odvolání,
- C) vazební stížnost ve stádiu přípravného řízení,
- D) vazební stížnost proti rozhodnutí prvostupňového soudu po podání obžaloby,
- E) nevazební stížnost.

Skupiny vazební odvolání a nevazební odvolání se dále dělí (vyjma věcí specializovaných) na podskupiny podle počtu listů základního spisu, a to na věci do 500 listů, nad 500 listů do 2 000 listů, nad 2 000 listů do 5 000 listů a nad 5 000 listů. Přidělování věcí v těchto skupinách, respektive podskupinách, je na sobě navzájem nezávislé.

Věci zapisované do rejstříku Tmo se započítávají pro účely dosažení rovnoměrnosti zatížení jednotlivých soudních oddělení (předsedů senátů, soudců) jako věci zapisované do rejstříku To.

Specializovanými věcmi jsou:

1. věci projednávané dle zákona č. 218/2003 Sb. – soud pro mládež,
2. věci korupce úředních osob a korupce při veřejných zakázkách, při veřejných soutěžích a při dražbách (§ 256, § 257, § 258, § 331, § 332, § 333 tr. zákoníku)
3. věci dopravní kriminality (trestné činy dle § 143, § 147, § 148 tr. zákoníku spáchané v dopravě)

Specializace vymezené jednotlivými ustanoveními či částmi trestního zákoníku (zák. č. 40/2009 Sb. ve znění pozdějších předpisů), se vztahují i na odpovídající ustanovení či části trestního zákona, účinného do 31. 12. 2009 (zák. č. 140/1961 Sb. ve znění pozdějších předpisů).

Pravidla pro nápad specializovaných věcí:

Pro přidělování nápadu je pro určení specializace rozhodující právní posouzení skutku v napadeném rozhodnutí či jiném rozhodnutí, jímž je určena příslušnost zdejšího soudu. V případě souběhu více specializací v jedné trestní věci má přednost, není-li v rozvrhu práce výslovně stanoveno jinak, specializace s nižším pořadovým číslem. Specializované věci se vždy přidělí do soudního oddělení s příslušnou specializací (předsedům senátů, soudcům), přičemž do zbytku výše podílu na rozhodovací činnosti v příslušném rejstříku se nespécializované věci tomuto soudnímu oddělení (předsedovi senátu, soudci) přidělí náhodným výběrem prostřednictvím algoritmu elektronického programu ISVKS. Rozhoduje-li tutěž specializací více soudních oddělení (předsedů senátů, soudců), rozdělí se mezi ně specializované věci postupně náhodným výběrem prostřednictvím elektronického programu ISVKS. V případě, že je zastaven nápad do všech soudních oddělení, které projednávají věci určité specializace anebo nemůže-li žádná ze specializovaných soudních oddělení z důvodů dle § 30 tr.ř. či jiných zákonných důvodů o věci rozhodovat, bude tato věc přidělena dle obecných pravidel pro přidělování věcí na trestním úseku, a to jako by nešlo o věc specializovanou, přičemž jedná-li se o věc v řízení dle zák. č. 218/2003 Sb., rozhoduje soudní oddělení, jemuž věc takto byla přidělena, jako soud pro mládež.

Osobními věcmi jsou:

- 1) opravné prostředky proti meritorním trestním rozhodnutím (vrácení věci k došetření, postoupení věci, zastavení trestního stíhání vč. podmíněného, narovnání apod.), v nichž již bylo v minulosti o jakémkoliv meritorním rozhodnutí krajským soudem rozhodováno
- 2) opětovně opravné prostředky v totožné věci, v níž bylo předchozí rozhodnutí zrušeno a vráceno,
- 3) návrhy na odnětí a příkázání věci (§ 25 tr.ř.) souběžně napadlé se stížností či odvoláním,
- 4) stížnosti souběžně napadlé s odvoláním nebo s jinou stížností v téže trestní věci,
- 5) žádosti o navrácení lhůty k podání opravného prostředku (§ 61 tr.ř.), pokud byly předloženy současně s opravným prostředkem,
- 6) věci obživlé, v nichž bylo původní rozhodnutí zrušeno Nejvyšším soudem nebo Ústavním soudem,
- 7) v případě přidělování vazebních stížností z přípravného řízení je osobní věcí každá další vazební věc téhož obviněného z přípravného řízení, jakož i dalších spoluobviněných, pokud jsou dány podmínky pro konání společného řízení,
- 8) věci vyloučené k samostatnému projednání a rozhodnutí včetně vyloučení dospělého obviněného z trestní věci Tmo či Ntm,
- 9) věci vrácené okresnímu soudu jako předčasně předložené,
- 10) všechny opravné prostředky ve věcech návrhů na obnovu řízení vztahujících se k jedné původní trestní věci (ať již opakované návrhy téhož odsouzeného či dalších odsouzených z téže trestní věci).

Pravidla pro přednostní zapisování osobních věcí:

Osobní věci se zapisují přednostně tomu předsedovi senátu či soudci, který byl v minulosti referentem při projednání a rozhodování osobní věci téhož druhu, respektive tomu předsedovi senátu či soudci, jemuž napadla věc, s níž je současně nutno zapsat věc osobní, a to při respektování specializací.

Při změně složení soudního oddělení, ve kterém původní referent v minulosti osobní věc rozhodoval, bude věc vyřízena tímto referujícím předsedou senátu či soudcem, a to v tom soudním oddělení, v němž je zařazen v době opětovného nápadu věci; toto však neplatí, nebylo-li by možno respektovat specializaci či nepůsobí-li již v době opětovného předložení věci tento předseda senátu či soudce na trestním úseku krajského soudu vyřizujícím druhostupňovou trestní agendu. V takovém případě se věc s respektováním specializace přidělí předsedovi senátu či soudci, který v senátu s tímto referentem věc původně rozhodoval, a to v pořadí předseda senátu, soudci. Pokud žádný z původních členů senátu již na úseku krajského soudu vyřizujícím druhostupňovou trestní agendu nepůsobí či pokud by nebylo možno při přidělení věci původnímu členu senátu respektovat specializaci, bude věc zapsána podle obecných pravidel.

Neskončené věci po soudci, který odchází, je postaven mimo výkon funkce nebo dlouhodobě nepřítomen, se rovnoměrně rozdělí mezi zbývající soudce dotčeného soudního oddělení, není-li v soudním oddělení nahrazen novým soudcem, který v takovém případě nevyřízené věci převezme. V případě vyloučení soudce dle § 30 tr.ř. se věci přidělí tzv. kolečkem dalším členům tohoto soudního oddělení. Je-li však takto rozhodnuto o vyloučení nejméně dvou členů dotčeného soudního oddělení či celého senátu budou věci přiděleny tzv. kolečkem soudcům zastupujícího soudního oddělení. Totéž platí, nemůže-li z jiných zákonných důvodů původní referent o věci rozhodnout (např. příkázání věci nadřízeným soudem k rozhodnutí v jinému složení senátu).

Předsedové senátu organizují práci v jednotlivých senátech tak, aby všichni členové soudního oddělení (předsedové senátu i soudci) měli rovnoměrný prostor pro vyřizování přidělené agendy a na rozhodování se podíleli zásadně stejným dílem. Členové každého soudního oddělení se zastupují navzájem. Není-li mimořádně přítomen žádný soudce tohoto soudního oddělení, je zastupován soudci ze zastupujícího soudního oddělení, a to v uvedeném pořadí zástupu. V případě potřeby stážísté přednostně zastupují stálé členy senátu, a to i v dalších soudních odděleních. Přidělování věcí k vyřizování stážístům, kteří nemají nápad, určuje předseda senátu, a to při respektování rovnoměrného zatěžování stážístů.

Složení senátu pro rozhodnutí:

soudní oddělení 4

- věci napadlé Mgr. Věře Kloudové se rozhodují v senátě složeném z Mgr. Věry Kloudové jako předsedkyně senátu a soudců JUDr. Naděždy Hájkové a Mgr. Evy Habánové
- věci napadlé JUDr. Naděždě Hájkové se rozhodují v senátě složeném z JUDr. Naděždy Hájkové jako předsedkyně senátu a soudců Mgr. Věry Kloudové a JUDr. Romana Dobeše
- věci napadlé JUDr. Romanu Dobešovi se rozhodují v senátě složeném z JUDr. Romana Dobeše jako předsedy senátu a soudců Mgr. Věry Kloudové a Mgr. Evy Habánové
- věci napadlé Mgr. Evě Habánové se rozhodují v senátě složeném z Mgr. Evy Habánové, JUDr. Naděždy Hájkové a JUDr. Romana Dobeše, přičemž JUDr. Naděžda Hájková předsedá věci napadlé soudkyni Mgr. Evě Habánové pod sudou spisovou značkou a JUDr. Roman Dobeš předsedá věci napadlé soudkyni Mgr. Evě Habánové pod lichou spisovou značkou

soudní oddělení 5

- věci napadlé Mgr. Radku Šnajdrovi se rozhodují v senátě složeném z Mgr. Radka Šnajdra jako předsedy senátu a soudců JUDr. Jiřího Bednáře, Ph.D. a Mgr. Andrey Martiníkové
- věci napadlé JUDr. Jiřímu Bednářovi, Ph.D. se rozhodují v senátě složeném z JUDr. Jiřího Bednáře, Ph.D. jako předsedy senátu a soudců JUDr. Jany Kurešové a Mgr. Andrey Martiníkové
- věci napadlé JUDr. Janě Kurešové se rozhodují v senátě složeném z JUDr. Jany Kurešové jako předsedkyně senátu a soudců Mgr. Radka Šnajdra a JUDr. Jiřího Bednáře, Ph.D.
- věci napadlé Mgr. Andree Martiníkové se rozhodují v senátě složeném z Mgr. Andrey Martiníkové, JUDr. Jany Kurešové a Mgr. Radka Šnajdra, přičemž JUDr. Jana Kurešová předsedá věci napadlé soudkyni Mgr. Andree Martiníkové pod sudou spisovou značkou a Mgr. Radek Šnajdr předsedá věci napadlé soudkyni Mgr. Andree Martiníkové pod lichou spisovou značkou

soudní oddělení 6

- věci napadlé Mgr. Tomáši Plhovi se rozhodují v senátě složeném z Mgr. Tomáše Plhy jako předsedy senátu a soudců JUDr. Jiřího Kroupy a Mgr. Josefa Havlíka
- věci napadlé JUDr. Jiřímu Kroupovi se rozhodují v senátě složeném z JUDr. Jiřího Kroupy jako předsedy senátu a soudců Mgr. Tomáše Plhy a Mgr. Josefa Havlíka
- věci napadlé Mgr. Josefu Havlíkovi se rozhodují v senátě složeném z Mgr. Josefa Havlíka, JUDr. Jiřího Kroupy a Mgr. Tomáše Plhy, přičemž JUDr. Jiří Kroupa předsedá věci napadlé soudci Mgr. Josefu Havlíkovi pod sudou spisovou značkou a Mgr. Tomáše Plha předsedá věci napadlé soudci Mgr. Josefu Havlíkovi pod lichou spisovou značkou.

soudní oddělení 7

- věci napadlé Mgr. Danielu Broukalovi se rozhodují v senátě složeném z Mgr. Daniela Broukala jako předsedy senátu a soudkyně Mgr. Ladislavy Šafránkové a Mgr. Terezy Nagy
- věci napadlé Mgr. Ladislavě Šafránkové se rozhodují v senátě složeném z Mgr. Ladislavy Šafránkové jako předsedkyně senátu a soudců Mgr. Daniela Broukala a Mgr. Terezy Nagy
- věci napadlé k vyřízení JUDr. Zdeňky Hoškové se rozhodují v senátě složeném z předsedkyně senátu JUDr. Zdeňky Hoškové a soudců Mgr. Daniela Broukala a Mgr. Terezy Nagy
- věci napadlé k vyřízení JUDr. Haně Hendrychové se rozhodují v senátě složeném z Mgr. Daniela Broukala jako předsedy senátu a soudců JUDr. Hany Hendrychové a Mgr. Ladislavy Šafránkové
- věci napadlé k vyřízení Mgr. Terezy Nagy se rozhodují v senátě složeném z Mgr. Ladislavy Šafránkové jako předsedkyně senátu a soudců Mgr. Terezy Nagy a Mgr. Daniela Broukala

Předsedové soudních oddělení na trestním úseku vyřizujícím druhostupňovou agendu sledují úroveň rozhodovací činnosti trestních soudců okresních soudů, a to:

- předsedové senátu 4 To - u Okresního soudu v Teplících a u Okresního soudu v Lounech
- předsedové senátu 5 To – u Okresního soudu v Chomutově, u Okresního soudu v Mostě a veškerou rozhodovací činnost soudů pro mládež
- předsedové senátu 6 To – u Okresního soudu v Ústí nad Labem
- předsedová senátu 7 To – u Okresního soudu v Děčíně a u Okresního soudu v Litoměřicích

Za tímto účelem jsou jim na základě pokynu referujícího předsedy senátu či soudce předkládána vedoucími trestních kanceláří významná druhostupňová rozhodnutí, jimiž bylo napadené rozhodnutí příslušného okresního soudu zrušeno a věc vrácena soudu prvního stupně, či jimiž bylo takovéto rozhodnutí změněno. V případě zjištění nejednotného rozhodování odvolacích senátů předkládají příslušná rozhodnutí předsedovi evidenčního senátu.

Evidenční senát pro úsek:		<u>Předseda evidenčního senátu</u> Člen evidenčního senátu	<u>Odborný referent</u> Referent <i>Zástup</i>
Trestní	Evidence rozhodnutí oddělení trestního úseku a rozhodnutí okresních soudů v oblasti jejich působnosti	<u>Mgr. Josef Havlík</u> Mgr. František Bošík Mgr. Daniel Broukal JUDr. Jana Kurešová JUDr. Roman Dobeš Mgr. Ondřej Peřich Mgr. Lukáš Korpas	Eliška Konturová <i>Jindra Vejmanová</i>

Kontrolní senát pro úsek:		<u>Předseda kontrolního senátu</u> Člen kontrolního senátu	<u>Odborný referent</u> Referent
Trestní	Zajišťuje ve spolupráci s předsedkyní krajského soudu a s místopředsedkyní krajského soudu pro trestní úsek kontrolu rychlosti a bezprůtahovosti řízení u okresních soudů	<u>Mgr. Ladislava Šafránková</u> Mgr. Radek Šnajdr JUDr. Naděžda Hájková JUDr. Edvin Svoboda Mgr. Tomáš Plha Mgr. Roman Buchal Mgr. František Bošík	Bc. Kateřina Czipczirsch Langerová

- 1) Jiřina Neumanová, vyšší soudní úřednice- oprávněná dle § 223 v. k. ř., vede knihu úschov
- 2) Mgr. Ondřej Peřich - oprávněn dle § 223 v. k. ř.
- 3) Vladislav Šišťák, vyšší soudní úředník – oprávněný dle § 223 v. k. ř.
- 4) Protokolující úřednice, rejstříková vedoucí Lenka Krtková vede rejstřík Nt – oddíly Řízení o předání do čl. států EU, Vydávací řízení a Všeobecný, vede evidenci zvukových záznamů, vede abecedně uspořádaný pořadník advokátů dle § 39 odst. 2 tr. ř.
- 5) Osobami odpovědnými za provádění pseudonymizace rozhodnutí jsou předsedkyní soudu určení: asistentka soudce Mgr. Monika Němcová (pro rozhodnutí vydaná krajským soudem v prvostupňovém trestním řízení) a asistent soudce Mgr. Petr Voleš (pro rozhodnutí vydaná krajským soudem v druhostupňovém trestním řízení). V případě potřeby se tyto asistenti vzájemně zastupují.
- 6) Anonymizaci pro účely evidenčního senátu a intranetu (extranetu) krajského soudu provádějí všichni trestní asistenti, kteří se též vzájemně zastupují.

OBČANSKOPRÁVNÍ ÚSEK - PRACoviŠTĚ ÚSTÍ NAD LABEM - PLATNÉ OD 1. 1. 2022

Úseková vedoucí: Bc. Petra Skřenková

Soudní odd. <i>zástup</i>	Věc	Obor a vymezení působnosti	<u>Předseda senátu</u> Samosoudce Zástupce	Členové senátu: Soudce Zástupce	<u>Vyšší soudní úřednice</u> Soudní tajemnice <u>Asistent soudce</u> Zástupce	<u>Vedoucí kanceláře</u> Rejstříková vedoucí Zástupce Přidělení pracovníci
8 95Co	Co	1) Rozhodování o odvolání proti rozhodnutím okresních soudů Ústeckého kraje s výjimkou věcí, které náleží dle specializace do oddělení 13Co, 96Co, 17Co, dále s výjimkou věcí s mezinárodním prvkem a věcí pozůstalostních (dědických)	<u>1. JUDr. Vilém Šetek</u> <u>2. Mgr. Martina Andělová</u> <u>3. JUDr. Lenka Ceplová – zastaven nápad</u>	JUDr. Martin Vích	<u>Mgr. Pavel Pihera (k JUDr. Ceplové)</u> <u>JUDr. Veronika Suchoňová² (k JUDr. Ceplové)</u> Jitka Solničková	<u>Dana Peláková</u> <u>Martin Weber</u> Bc. Vladimíra Janků Ivana Kroisová Eva Bočková Jana Schaukalová Tereza Sulovská Lucie Svátková Zuzana Víchová Alena Vostrá
	UL	1) Rozhodování o návrzích na určení lhůty k provedení procesního úkonu dle § 174a z. č. 6/2002 Sb. ve věcech občanskoprávních u okresních soudů Ústeckého kraje	<u>JUDr. Lenka Ceplová</u> JUDr. Vilém Šetek	JUDr. Jiří Krahula Mgr. Jiří Vild JUDr. Vilém Šetek	<u>Mgr. Pavel Pihera (k JUDr. Ceplové)</u> <u>JUDr. Veronika Suchoňová² (k JUDr. Ceplové)</u> Jitka Solničková	<u>Lucie Svátková</u> <u>Bc. Petra Skřenková</u> Bc. Vladimíra Janků Ivana Kroisová Eva Bočková Jana Schaukalová Tereza Sulovská Zuzana Víchová Martin Weber Alena Vostrá
	Nc	1) Rozhodování dle § 12, § 16 odst. 1, § 105/3, 4, § 165/2 o.s.ř. a v ostatních věcech všeobecného rejstříku z obvodu okresních soudů Ústeckého kraje s výjimkou věcí, které náleží do oddělení 34 Nc, 13 Nc a 96 Nc	<u>1. JUDr. Vilém Šetek</u> <u>2. Mgr. Martina Andělová</u> <u>3. JUDr. Lenka Ceplová – zastaven nápad</u>	JUDr. Martin Vích	<u>Mgr. Pavel Pihera (k JUDr. Ceplové)</u> <u>JUDr. Veronika Suchoňová² (k JUDr. Ceplové)</u> Jitka Solničková	<u>Dana Peláková</u> <u>Martin Weber</u> Bc. Vladimíra Janků Ivana Kroisová Eva Bočková Jana Schaukalová Tereza Sulovská Lucie Svátková Zuzana Víchová Alena Vostrá
	C EC EPR	1) Rozhodování ve věcech, ve kterých krajský soud rozhoduje jako soud I. stupně podle § 9 odst. 2 písm. a) až d) a g) o.s.ř. (ve znění účinném od 1. 1.	<u>1. JUDr. Vilém Šetek</u> <u>2. Mgr. Martina Andělová</u>		Jitka Solničková	<u>Tereza Sulovská</u> <u>Markéta Kubová</u>

		2014), dále ve sporech o nárocích na vydání bezdůvodného obohacení získaného na úkor toho, komu svědčí práva podle autorského zákona, včetně rozhodování o návrzích na vydání elektronického platebního rozkazu, ve věcech podle § 9 odst. 10 zák. č. 428/2012 Sb., o majetkovém vyrovnání s církevními a náboženskými společnostmi a o změně některých zákonů (zákon o majetkovém vyrovnání s církvemi a náboženskými společnostmi) v platném znění ve sporech o neplatnost rozhodčí smlouvy a zrušení rozhodčího nálezů podle § 41 zákona č. 216/1994 Sb. účinného od 30. 9. 2017, z obvodu okresních soudů Ústeckého kraje				Bc. Vladimíra Janků Ivana Kroisová Eva Bočková Jana Schaukalová Lucie Svátková Zuzana Vichová Martin Weber <u>Alena Vostrá</u>
9 <i>8Co</i>	Co	1) Rozhodování o odvolání proti rozhodnutím okresních soudů Ústeckého kraje s výjimkou věcí, které náleží dle specializace do oddělení 13Co, 96Co, 17Co, dále s výjimkou odvolacích věcí s mezinárodním prvkem.	1. JUDr. Ing. Václav Beneš – zcela zastaven nápad (viz bod 18. komentáře) 2. JUDr. Jiří Derfl – zcela zastaven nápad (viz bod 18. komentáře)	Mgr. Kateřina Brodská – zcela zastaven nápad (viz bod 18. komentáře)	Jitka Solničková	<u>Gabriela Marešová</u> <u>Eva Bočková</u> Bc. Vladimíra Janků Ivana Kroisová Jana Schaukalová Tereza Sulovská Lucie Svátková Zuzana Vichová Martin Weber Alena Vostrá
		2) Rozhodování o odvolání proti rozhodnutím okresních soudů Ústeckého kraje ve věcech s mezinárodním prvkem	JUDr. Ing. Václav Beneš – zcela zastaven nápad (viz bod 18. komentáře) JUDr. Jiří Derfl – zcela zastaven nápad (viz bod 18. komentáře)			
	Nc	1) Rozhodování dle § 12, § 16 odst. 1, § 105/3, 4, § 165/2 o.s.ř. a v ostatních věcech všeobecného rejstříku z obvodu okresních soudů Ústeckého kraje s výjimkou věcí, které náleží do oddělení 34 Nc, 13 Nc a 96 Nc	1. JUDr. Ing. Václav Beneš – zcela zastaven nápad (viz bod 18. komentáře) 2. JUDr. Jiří Derfl – zcela zastaven nápad (viz bod 18. komentáře)	Mgr. Kateřina Brodská – zcela zastaven nápad (viz bod 18. komentáře)	Jitka Solničková	<u>Gabriela Marešová</u> <u>Eva Bočková</u> Bc. Vladimíra Janků Ivana Kroisová Jana Schaukalová Tereza Sulovská Lucie Svátková Zuzana Vichová Martin Weber Alena Vostrá
10 <i>8Co</i>	Co	1) Rozhodování o odvolání proti rozhodnutím okresních soudů Ústeckého kraje s výjimkou věcí, které náleží dle specializace do oddělení 13Co, 96Co, 17Co, dále s výjimkou odvolacích věcí pozůstalostních (dědických)	1. JUDr. Jiří Brádka 2. JUDr. Lenka Jirglová	JUDr. Petr Erba Mgr. Vladislava Poradová	Jitka Solničková	<u>Gabriela Marešová</u> <u>Eva Bočková</u> Zuzana Vichová Bc. Vladimíra Janků

		2) Rozhodování o odvolání proti rozhodnutím okresních soudů Ústeckého kraje ve věcech s mezinárodním prvkem	<u>JUDr. Lenka Jirglová</u> JUDr. Jiří Brádka			Ivana Kroisová Jana Schaukalová Tereza Sulovská Lucie Svátková Martin Weber Alena Vostrá
	Nc	1) Rozhodování dle § 12, § 16 odst. 1, § 105/3, 4, § 165/2 o.s.ř. a v ostatních věcech všeobecného rejstříku z obvodu okresních soudů Ústeckého kraje s výjimkou věcí, které náležejí do oddělení 34 Nc, 13 Nc a 96 Nc	1. JUDr. Jiří Brádka 2. JUDr. Lenka Jirglová – zastaven nápad	JUDr. Petr Erba Mgr. Vladislava Poradová	Jitka Solničková	Gabriela Marešová <u>Eva Bočkovová</u> Zuzana Vichová Bc. Vladimíra Janků Ivana Kroisová Jana Schaukalová Tereza Sulovská Lucie Svátková Martin Weber Alena Vostrá
	C EC EPR	1) Rozhodování ve věcech, ve kterých krajský soud rozhoduje jako soud I. stupně podle § 9 odst. 2 písm. a) až d) a g) o.s.ř. (ve znění účinném od 1. 1. 2014), dále ve sporech o nárocích na vydání bezdůvodného obohacení získaného na úkor toho, komu svědčí práva podle autorského zákona, včetně rozhodování o návrzích na vydání elektronického platebního rozkazu, ve věcech podle § 9 odst. 10 zák. č. 428/2012 Sb., o majetkovém vyrovnání s církevními a náboženskými společnostmi a o změně některých zákonů (zákon o majetkovém vyrovnání s církvemi a náboženskými společnostmi) v platném znění ve sporech o neplatnost rozhodčí smlouvy a zrušení rozhodčího nálezu podle § 41 zákona č. 216/1994 Sb. účinného od 30. 9. 2017, z obvodu okresních soudů Ústeckého kraje	JUDr. Jiří Brádka JUDr. Lenka Jirglová		Jitka Solničková	Tereza Sulovská <u>Markéta Kubová</u> Bc. Vladimíra Janků Ivana Kroisová Eva Bočkovová Jana Schaukalová Lucie Svátková Zuzana Vichová Martin Weber <u>Alena Vostrá</u>
11 <i>10Co</i>	Co	1) Rozhodování o odvolání proti rozhodnutím okresních soudů Ústeckého kraje s výjimkou věcí, které náležejí dle specializace do oddělení 13Co, 96Co, 17Co, dále s výjimkou odvolacích věcí s mezinárodním prvkem a věcí pozůstalostních (dědických)	1. JUDr. Zdeňka Jungvirtová 2. JUDr. Ing. Václav Beneš	Mgr. Jana Barcalová Mgr. Tomáš Hodný – zcela zastaven nápad	Jitka Solničková	Gabriela Marešová <u>Eva Bočkovová</u> Bc. Vladimíra Janků Ivana Kroisová Jana Schaukalová Tereza Sulovská Lucie Svátková

					Zuzana Víchová Martin Weber Alena Vostrá
	2) Rozhodování o odvolání proti rozhodnutím okresních soudů Ústeckého kraje ve věcech s mezinárodním prvkem	JUDr. Ing. Václav Beneš JUDr. Zdeňka Jungvirtová	Mgr. Jana Barcalová	Jitka Solničková	Gabriela Marešová <u>Eva Bočková</u> Bc. Vladimíra Janků Iva Kroisová Jana Schaukalová Tereza Sulovská Lucie Svátková Zuzana Víchová Martin Weber Alena Vostrá
	1) Rozhodování o žalobách podaných dle ust. § 229 o.s.ř. proti rozhodnutím odvolacích senátů 9Co, 10Co, 12Co, 84Co, 95Co, 96Co a 47C, rozhodování o žalobách podaných dle ust. § 91a o.s.ř. ve věcech vedených v odděleních 9Co, 10Co, 84Co, 95Co, 47C, 12 Co a 96 Co	Mgr. Jana Barcalová Mgr. Tomáš Hodný		Jitka Solničková	Gabriela Marešová <u>Eva Bočková</u> Bc. Vladimíra Janků Ivana Kroisová Jana Schaukalová Tereza Sulovská Lucie Svátková Zuzana Víchová Martin Weber Alena Vostrá
Nc	1) Rozhodování dle § 12, § 16 odst. 1, § 105/3, 4, § 165/2 o.s.ř. a v ostatních věcech všeobecného rejstříku z obvodu okresních soudů Ústeckého kraje s výjimkou věcí, které náleží do oddělení 34 Nc, 13 Nc a 96 Nc	1. JUDr. Zdeňka Jungvirtová 2. JUDr. Ing. Václav Beneš	Mgr. Jana Barcalová Mgr. Tomáš Hodný – zcela zastaven nápad	Jitka Solničková	Gabriela Marešová <u>Eva Bočková</u> Bc. Vladimíra Janků Ivana Kroisová Jana Schaukalová Tereza Sulovská Lucie Svátková Zuzana Víchová Martin Weber Alena Vostrá
C EC EPR	1) Rozhodování ve věcech, ve kterých krajský soud rozhoduje jako soud I. stupně podle § 9 odst. 2 písm. a) až d) a g) o.s.ř. (ve znění účinném od 1. 1. 2014), dále ve sporech o nárocích na vydání bezdůvodného obohacení získaného na úkor toho, komu svědčí práva podle autorského zákona, včetně rozhodování o návrzích na vydání	1. JUDr. Zdeňka Jungvirtová 2. Mgr. Jana Barcalová		Jitka Solničková	Tereza Sulovská <u>Markéta Kubová</u> Bc. Vladimíra Janků Ivana Kroisová Eva Bočková Jana Schaukalová

		elektronického platebního rozkazu, ve věcech podle § 9 odst. 10 zák. č. 428/2012 Sb., o majetkovém vyrovnání s církevními a náboženskými společnostmi a o změně některých zákonů (zákon o majetkovém vyrovnání s církvemi a náboženskými společnostmi) v platném znění ve sporech o neplatnost rozhodčí smlouvy a zrušení rozhodčího nálezu podle § 41 zákona č. 216/1994 Sb. účinného od 30. 9. 2017, z obvodu okresních soudů Ústeckého kraje				Lucie Svátková Zuzana Vichová Martin Weber <u>Alena Vostrá</u>
12 <i>11Co</i>	Co	1) Rozhodování o odvolání proti rozhodnutím okresních soudů Ústeckého kraje s výjimkou věcí, které náleží dle specializace do oddělení 13 Co, 96Co, 17 Co, dále s výjimkou odvolacích věcí s mezinárodním prvkem a věcí pozůstalostních (dědických)	<u>1. JUDr. Jiří Krahula</u> <u>2. Mgr. Jiří Vild</u>	JUDr. Lenka Novotná Mgr. Tomáš Hodný	Jitka Solničková	<u>Dana Peláková</u> <u>Martin Weber</u> Eva BočKayová Ivana Kroisová Bc. Vladimíra Janků Eva BočKayová Jana Schaukalová Tereza Sulovská Lucie Svátková Zuzana Vichová Alena Vostrá
		1) Rozhodování o žalobách podaných dle ust. § 229 o.s.ř. proti rozhodnutím odvolacích senátů 8Co, 11Co, 13Co, 14Co, 17Co, 34C a 90C (EC+EPR), rozhodování o žalobách podaných dle ust. § 91a o.s.ř. ve věcech vedených v odděleních 8Co, 13 Co, 14Co, 34C a 90C (EC+EPR), 11 Co, 17 Co	Mgr. Tomáš Hodný Mgr. Jana Barcalová		Jitka Solničková	
	Nc	1) Rozhodování dle § 12, § 16 odst. 1, § 105/3, 4, § 165/2 o.s.ř. a v ostatních věcech všeobecného rejstříku z obvodu okresních soudů Ústeckého kraje s výjimkou věcí, které náleží do oddělení 34 Nc, 13 Nc a 96 Nc	<u>1. JUDr. Jiří Krahula</u> <u>2. Mgr. Jiří Vild</u>	JUDr. Lenka Novotná Mgr. Tomáš Hodný	Jitka Solničková	<u>Dana Peláková</u> <u>Martin Weber</u> Eva BočKayová Ivana Kroisová Bc. Vladimíra Janků Eva BočKayová Jana Schaukalová Tereza Sulovská Lucie Svátková Zuzana Vichová Alena Vostrá
	C EC EPR	1) Rozhodování ve věcech, ve kterých krajský soud rozhoduje jako soud I. stupně podle § 9 odst. 2 písm. a) až d) a g) o.s.ř. (ve znění účinném od 1. 1. 2014), dále ve sporech o nárocích na vydání bezdůvodného obohacení získaného na úkor toho, komu svědčí práva podle autorského zákona, včetně rozhodování o návrzích na vydání elektronického platebního rozkazu, ve věcech podle § 9 odst. 10 zák. č. 428/2012 Sb., o majetkovém vyrovnání s církevními a	<u>1. JUDr. Jiří Krahula</u> <u>2. Mgr. Jiří Vild</u>		Jitka Solničková	<u>Tereza Sulovská</u> <u>Markéta Kubová</u> Bc. Vladimíra Janků Ivana Kroisová Eva BočKayová Jana Schaukalová Lucie Svátková Zuzana Vichová Martin Weber

		náboženskými společnostmi a o změně některých zákonů (zákon o majetkovém vyrovnání s církvemi a náboženskými společnostmi) v platném znění ve sporech o neplatnost rozhodčí smlouvy a zrušení rozhodčího nálezů podle § 41 zákona č. 216/1994 Sb. účinného od 30. 9. 2017, z obvodu okresních soudů Ústeckého kraje				Alena Vostrá
13	Co	1) Rozhodování o odvolání proti rozhodnutím okresních soudů Ústeckého kraje ve věcech (řízeních) o podpůrných opatřeních a ve věcech svéprávnosti, ve věcech nezvěstnosti a smrti, o přivolení k zásahu do integrity, ve věcech přípustnosti převzetí nebo držení v ústavech, ve věci ochrany proti domácímu násilí, o určení a popření rodičovství, ve věcech osvojení, ve věcech péče soudu o nezletilé a ve věcech opatrovnických; včetně věcí s mezinárodním prvkem a včetně výkonu rozhodnutí podle části druhé hlavy V dílu 2. z.z.s.	<u>1. Mgr. Jitka Gruntová</u> <u>2. Mgr. Dita Gruntová-Härtigová</u> <u>3. Mgr. Vladimír Polák</u>	Mgr. Marek Zajíček JUDr. Vanda Vincíková, Ph.D. - stáž	<u>Mgr. Michal Podlogar²</u> <u>(k Mgr. Jitce Gruntové)</u> Jitka Solničková <u>Mgr. Marcela Trejbalová (k Mgr. Vladimíru Polákovi)</u>	<u>Markéta Kubová</u> Tereza Sulovská Jana Schaukalová Bc. Vladimíra Janků Ivana Kroisová Eva Bočková Lucie Svátková Zuzana Víchová Martin Weber Alena Vostrá
	Nc	1) Rozhodování dle § 12, § 16 odst. 1, § 105/3, 4, § 165/2 o.s.ř. pouze v opatrovnických věcech (§ 855 a násl. zák. č. 89/2012 Sb.), § 5 a § 453 odst. 2 zák. č. 292/2013 Sb., § 252/5 o.s.ř. ve věcech okresních soudů Ústeckého kraje	<u>1. Mgr. Jitka Gruntová</u> <u>2. Mgr. Dita Gruntová-Härtigová</u> <u>3. Mgr. Vladimír Polák</u>	Mgr. Marek Zajíček JUDr. Vanda Vincíková, Ph.D. - stáž	<u>Mgr. Michal Podlogar²</u> <u>(k Mgr. Jitce Gruntové)</u> Jitka Solničková <u>Mgr. Marcela Trejbalová (k Mgr. Vladimíru Polákovi)</u>	<u>Markéta Kubová</u> Tereza Sulovská Jana Schaukalová Bc. Vladimíra Janků Ivana Kroisová Eva Bočková Lucie Svátková Zuzana Víchová Martin Weber Alena Vostrá
14	Co	1) Rozhodování o odvolání proti rozhodnutím okresních soudů Ústeckého kraje s výjimkou věcí, které náleží dle specializace do oddělení 13Co, 96Co, 17Co, dále s výjimkou odvolacích věcí s mezinárodním prvkem a věcí pozůstalostních (dědických)	<u>1. Mgr. Martin Pašek</u> <u>2. Mgr. Jan Pekáč</u>	Mgr. Lenka Havlíčková – zcela zastaven nápad (viz bod 19. komentáře) Mgr. Kateřina Brodská Mgr. Vladimír Dufek - stáž	Jitka Solničková	<u>Dana Peláková</u> <u>Martin Weber</u> Lucie Svátková Bc. Vladimíra Janků Ivana Kroisová Eva Bočková Jana Schaukalová Tereza Sulovská Zuzana Víchová Alena Vostrá
		1) Rozhodování o žalobách podaných dle ust. § 229 o.s.ř. proti rozhodnutím odvolacích senátů 11 Co, 12 Co, 17 Co a 96 Co, rozhodování o žalobách podaných dle ust. § 91a o.s.ř. ve věcech vedených v oddělení 11 Co, 12 Co, 17 Co a 96 Co	<u>Mgr. Lenka Havlíčková –</u> <u>zcela zastaven nápad</u> Mgr. Tomáš Hodný Mgr. Jana Barcalová			
	Nc	1) Rozhodování dle § 12, § 16 odst. 1, § 105/3, 4, § 165/2 o.s.ř. a v ostatních věcech všeobecného	<u>1. Mgr. Martin Pašek</u> <u>2. Mgr. Jan Pekáč</u>	Mgr. Lenka Havlíčková – zcela zastaven nápad (viz	Jitka Solničková	

		rejstříku z obvodu okresních soudů Ústeckého kraje s výjimkou věcí, které náleží do oddělení 34 Nc, 13 Nc a 96 Nc		bod 19. komentáře) Mgr. Kateřina Brodská Mgr. Vladimír Dufek - stáž		
	C EC EPR	1) Rozhodování ve věcech, ve kterých krajský soud rozhoduje jako soud I. stupně podle § 9 odst. 2 písm. a) až d) a g) o.s.ř. (ve znění účinném od 1. 1. 2014), dále ve sporech o nárocích na vydání bezdůvodného obohacení získaného na úkor toho, komu svědčí práva podle autorského zákona, včetně rozhodování o návrzích na vydání elektronického platebního rozkazu, ve věcech podle § 9 odst. 10 zák. č. 428/2012 Sb., o majetkovém vyrovnání s církevními a náboženskými společnostmi a o změně některých zákonů (zákon o majetkovém vyrovnání s církvemi a náboženskými společnostmi) v platném znění ve sporech o neplatnost rozhodčí smlouvy a zrušení rozhodčího nálezů podle § 41 zákona č. 216/1994 Sb. účinného od 30. 9. 2017, z obvodu okresních soudů Ústeckého kraje	1. Mgr. Martin Pašek 2. Mgr. Jan Pekáč		Jitka Solničková	Tereza Sulovská <u>Markéta Kubová</u> Bc. Vladimíra Janků Ivana Kroisová Eva Bočková Jana Schaukalová Lucie Svátková Zuzana Vichová Martin Weber Alena Vostrá
17 <i>14Co</i>	Co	1) Rozhodování o odvolání proti rozhodnutím okresních soudů Ústeckého kraje v obchodních věcech (z právních vztahů řídicích se obchodním zákoníkem) 2) Rozhodování o odvolání proti rozhodnutím okresních soudů Ústeckého kraje, rozhodují-li v I. stupni, ve věcech týkajících se vztahů mezi podnikateli vyplývajících z podnikatelské činnosti	1. JUDr. Iveta Hendrychová 2. JUDr. Jitka Válková	Mgr. Marcel Klimša - stáž	Mgr. Lukáš Doležal² (k JUDr. Hendrychové) Jitka Solničková	Ivana Kroisová <u>Zuzana Vichová</u> Bc. Vladimíra Janků Eva Bočková Jana Schaukalová Tereza Sulovská Lucie Svátková Martin Weber Alena Vostrá
	Nc	1) Rozhodování dle § 12, § 16 odst. 1, § 105/3, 4, § 165/2 o.s.ř. a v ostatních věcech všeobecného rejstříku z obvodu okresních soudů Ústeckého kraje s výjimkou věcí, které náleží do oddělení 34 Nc, 13 Nc a 96 Nc	1. JUDr. Iveta Hendrychová 2. JUDr. Jitka Válková	Mgr. Marcel Klimša - stáž	Mgr. Lukáš Doležal² (k JUDr. Hendrychové) Jitka Solničková	Ivana Kroisová <u>Zuzana Vichová</u> Bc. Vladimíra Janků Eva Bočková Jana Schaukalová Tereza Sulovská Lucie Svátková Martin Weber Alena Vostrá
	C EC EPR	1) Rozhodování ve věcech, ve kterých krajský soud rozhoduje jako soud I. stupně podle § 9 odst. 2 písm. a) až d) a g) o.s.ř. (ve znění účinném od 1. 1.	1. JUDr. Iveta Hendrychová 2. JUDr. Jitka Válková		Jitka Solničková	Tereza Sulovská <u>Markéta Kubová</u>

		2014), dále ve sporech o nárocích na vydání bezdůvodného obohacení získaného na úkor toho, komu svědčí práva podle autorského zákona, včetně rozhodování o návrzích na vydání elektronického platebního rozkazu, ve věcech podle § 9 odst. 10 zák. č. 428/2012 Sb., o majetkovém vyrovnání s církevními a náboženskými společnostmi a o změně některých zákonů (zákon o majetkovém vyrovnání s církvemi a náboženskými společnostmi) v platném znění ve sporech o neplatnost rozhodčí smlouvy a zrušení rozhodčího nálezů podle § 41 zákona č. 216/1994 Sb. účinného od 30. 9. 2017, z obvodu okresních soudů Ústeckého kraje				Bc. Vladimíra Janků Ivana Kroisová Eva Bočková Jana Schaukalová Lucie Svátková Zuzana Víchová Martin Weber Alena Vostrá
34	C EC EPR	1) Rozhodování ve věcech, ve kterých krajský soud rozhoduje jako soud I. stupně podle § 9 odst. 2 písm. a) až d) a g) o.s.ř. (ve znění účinném od 1. 1. 2014), dále ve sporech o nárocích na vydání bezdůvodného obohacení získaného na úkor toho, komu svědčí práva podle autorského zákona, včetně rozhodování o návrzích na vydání elektronického platebního rozkazu, ve věcech podle § 9 odst. 10 zák. č. 428/2012 Sb., o majetkovém vyrovnání s církevními a náboženskými společnostmi a o změně některých zákonů (zákon o majetkovém vyrovnání s církvemi a náboženskými společnostmi) v platném znění ve sporech o neplatnost rozhodčí smlouvy a zrušení rozhodčího nálezů podle § 41 zákona č. 216/1994 Sb. účinného od 30. 9. 2017, z obvodu okresních soudů Ústeckého kraje	JUDr. Jiří Derfl – zastaven nápad Mgr. Tomáš Hodný		Jitka Solničková	Tereza Sulovská <u>Markéta Kubová</u> Bc. Vladimíra Janků Ivana Kroisová Eva Bočková Jana Schaukalová Lucie Svátková Zuzana Víchová Martin Weber Alena Vostrá
	EC EPR	2) Rozhodování o žalobách podaných dle ustanovení § 229 o.s.ř. proti rozhodnutím oddělení 90C (EC+EPR)				
	Nc	3) Rozhodování podle § 74, § 67, § 78, § 39, o.s.ř., podle § 3 odst. 2 písm. h) zákona č. 292/2013 Sb. („z.ř.s.“), podle § 18 zákona č. 451/1991 Sb., všeobecná nejasná podání, opravné prostředky proti rozhodnutím soudu I. stupně podané přímo u odvolacího soudu, návrhy na určení lhůty podané u nepřislušného soudu.				
47	C	1) Rozhodování ve věcech vyvlastnění podle zák. č. 184/2006 Sb., dle části páté o.s.ř., v nichž rozhodnutí vydal v posledním stupni správní orgán	Mgr. Pavel Suchý Mgr. Tomáš Hodný		Jitka Solničková	Lucie Svátková <u>Bc. Petra Skřenková</u>

		se sídlem v obvodu Ústeckého kraje				Bc. Vladimíra Janků Ivana Kroisová Eva Bočková Jana Schaukalová Tereza Sulovská Zuzana Víchová Martin Weber Alena Vostrá
	Nc	Vyřizování žádostí katastrálních úřadů			Bc. Petra Skřenková Lucie Svátková	
84 17Co	Co	1) Rozhodování o odvolání proti rozhodnutím okresních soudů Ústeckého kraje s výjimkou věcí, které náležejí dle specializace do oddělení 13Co, 96Co, 17Co, dále s výjimkou věcí s mezinárodním prvkem	1. Mgr. Radek Pavelka 2. JUDr. Leona Výborná	Mgr. Pavel Suchý	Jitka Solničková	Lucie Svátková Bc. Petra Skřenková Bc. Vladimíra Janků Ivana Kroisová Eva Bočková Jana Schaukalová Tereza Sulovská Zuzana Víchová Martin Weber Alena Vostrá
		2) Rozhodování o odvolání proti rozhodnutím ve věcech pozůstalostních (dědických) okresních soudů Ústeckého kraje	1. Mgr. Radek Pavelka 2. JUDr. Leona Výborná			
	Nc	1) Rozhodování dle § 12, § 16 odst. 1, § 105/3, 4, § 165/2 o.s.ř. a v ostatních věcech všeobecného rejstříku z obvodu okresních soudů Ústeckého kraje s výjimkou věcí, které náležejí do oddělení 34 Nc, 13 Nc a 96 Nc	1. Mgr. Radek Pavelka 2. JUDr. Leona Výborná	Mgr. Pavel Suchý	Jitka Solničková	Lucie Svátková Bc. Petra Skřenková Bc. Vladimíra Janků Ivana Kroisová Eva Bočková Jana Schaukalová Tereza Sulovská Zuzana Víchová Martin Weber Alena Vostrá
90	C	1) Rozhodování ve věcech, ve kterých krajský soud rozhoduje jako soud I. stupně, podle § 9 odst. 2 písm. a) až d) a g) o.s.ř. (ve znění účinném od 1.1.2014), dle § 9 odst. 10 zák. č. 428/2012 Sb., dále ve sporech o nárocích vycházejících z autorského zákona, o nárocích na vydání bezdůvodného obohacení získaného na úkor toho, komu svědčí práva podle autorského zákona, včetně rozhodování o návrzích na vydání elektronického platebního rozkazu, ve věcech podle § 9 odst. 10 zák. č. 428/2012 Sb., o majetkovém vyrovnání	JUDr. Vojtěch Cepl – zastaven nápad Mgr. Tomáš Hodný		Jitka Solničková	Tereza Sulovská Markéta Kubová Bc. Vladimíra Janků Ivana Kroisová Eva Bočková Jana Schaukalová Lucie Svátková Zuzana Víchová Martin Weber Alena Vostrá

		s církevními a náboženskými společnostmi a o změně některých zákonů (zákon o majetkovém vyrovnání s církvemi a náboženskými společnostmi) v platném znění, z obvodu okresních soudů Ústeckého kraje				
95 84 Co	Co	1) Rozhodování o odvolání proti rozhodnutím okresních soudů Ústeckého kraje s výjimkou věcí, které náleží dle specializace do oddělení 13Co, 96Co, 17Co, dále s výjimkou věcí s mezinárodním prvkem a věcí pozůstalostních (dědických).	1. JUDr. Jana Nováková 2. JUDr. Radim Pastrňák, Ph.D.	Mgr. Gabriela Vršanská	Jitka Solničková	Bc. Petra Skřenková <u>Lucie Svátková</u> Tereza Sulovská Bc. Vladimíra Janků Ivana Kroisová Eva BočKayová Jana Schaukalová Zuzana Víchová Martin Weber Alena Vostrá
	Nc	1) Rozhodování dle § 12, § 16 odst. 1, § 105/3, 4, § 165/2 o.s.ř. a v ostatních věcech všeobecného rejstříku z obvodu okresních soudů Ústeckého kraje s výjimkou věcí, které náleží do oddělení 34 Nc, 13 Nc a 96 Nc	1. JUDr. Jana Nováková 2. JUDr. Radim Pastrňák, Ph.D.	Mgr. Gabriela Vršanská	Jitka Solničková	Bc. Petra Skřenková <u>Lucie Svátková</u> Tereza Sulovská Bc. Vladimíra Janků Ivana Kroisová Eva BočKayová Jana Schaukalová Zuzana Víchová Martin Weber Alena Vostrá
	C EC EPR	1) Rozhodování ve věcech, ve kterých krajský soud rozhoduje jako soud I. stupně podle § 9 odst. 2 písm. a) až d) a g) o.s.ř. (ve znění účinném od 1. 1. 2014), dále ve sporech o nárocích na vydání bezdůvodného obohacení získaného na úkor toho, komu svědčí práva podle autorského zákona, včetně rozhodování o návrzích na vydání elektronického platebního rozkazu, ve věcech podle § 9 odst. 10 zák. č. 428/2012 Sb., o majetkovém vyrovnání s církevními a náboženskými společnostmi a o změně některých zákonů (zákon o majetkovém vyrovnání s církvemi a náboženskými společnostmi) v platném znění ve sporech o neplatnost rozhodčí smlouvy a zrušení rozhodčího nálezu podle § 41 zákona č. 216/1994	JUDr. Jana Nováková Mgr. Tomáš Hodný		Jitka Solničková	Tereza Sulovská <u>Markéta Kubová</u> Bc. Vladimíra Janků Ivana Kroisová Eva BočKayová Jana Schaukalová Lucie Svátková Zuzana Víchová Martin Weber Alena Vostrá

		Sb. účinného od 30. 9. 2017, z obvodu okresních soudů Ústeckého kraj				
	EC EPR	2) Rozhodování o žalobách podaných dle ustanovení § 229 o.s.ř. proti rozhodnutím oddělení 90 C (EC + EPR)				
	Nc	3) Rozhodování podle § 74, § 67, § 78, § 39 o.s.ř., podle § 3 odst.2 písm. h) zákona č. 292/2013 Sb. („z.ř.s.“), podle § 18 zákona č. 451/1991 Sb., všeobecná nejasná podání, opravné prostředky				
96 <i>13Co 14Co 95Co</i>	Co	1) Rozhodování o odvolání proti rozhodnutím okresních soudů Ústeckého kraje ve věcech (řízení) o podpůrných opatřeních a ve věcech svéprávnosti, ve věcech nezvěstnosti a smrti, o přivolení k zásahu do integrity, ve věcech přípustnosti převzetí nebo držení v ústavech, ve věci ochrany proti domácímu násilí, o určení a popření rodičovství, ve věcech osvojení, ve věcech péče soudu o nezletilé a ve věcech opatrovnických; včetně věcí s mezinárodním prvkem a včetně výkonu rozhodnutí podle části druhé hlavy V dílu 2. z.ř.s.	<u>1. JUDr. Radka Pleyerová</u> Mgr. Jitka Gruntová Mgr. Dita Gruntová- Härtingová	Mgr. Tomáš Hájek JUDr. Lenka Francová	<u>Mgr. Ivan Kaplan</u> ² (k JUDr. Pleyerové) Jitka Solničková	<u>Markéta Kubová</u> <u>Tereza Sulovská</u> Bc. Vladimíra Janků Ivana Kroisová Eva BočKayová Jana Schaukalová Lucie Svátková Zuzana Víchová Martin Weber Alena Vostrá
	Nc	1) Rozhodování dle § 12, § 16 odst. 1, § 105/3, 4, § 165/2 o.s.ř. pouze v opatrovnických věcech (§ 855 a násl. zák. č. 89/2012 Sb.), § 5 a § 453 odst. 2 zák. č. 292/2013 Sb., § 252/5 o.s.ř. ve věcech okresních soudů Ústeckého kraje	<u>1. JUDr. Radka Pleyerová</u> Mgr. Jitka Gruntová Mgr. Dita Gruntová- Härtingová	Mgr. Tomáš Hájek JUDr. Lenka Francová	<u>Mgr. Ivan Kaplan</u> ² (k JUDr. Pleyerové) Jitka Solničková	<u>Markéta Kubová</u> <u>Tereza Sulovská</u> Bc. Vladimíra Janků Ivana Kroisová Eva BočKayová Jana Schaukalová Lucie Svátková Zuzana Víchová Martin Weber Alena Vostrá

1) Pseudonymizaci pro účely evidenčního senátu a intranetu (extranetu) krajského soudu provádějí všichni asistenti občanskoprávního úseku, kteří se též vzájemně zastupují.

Evidenční senát Co	Evidence rozhodnutí všech občanskoprávních oddělení a rozhodnutí okresních soudů v oblasti jejich působnosti	<u>Mgr. Martin Pašek</u> <u>JUDr. Jiří Brádka</u> <u>Mgr. Jiří Vild</u> <u>JUDr. Jana Nováková</u>	<u>Bc. Petra Skřenková</u> <u>Markéta Kubová</u> <u>Dana Peláková</u> <u>Gabriela Marešová</u>
---------------------------	--	---	---

		Mgr. Radek Pavelka Mgr. Dita Gruntová- Härtlingová JUDr. Petra Kořínková	Ivana Kroisová Lucie Svátková Eliška Konturová zástup - Jindra Vejmanová
Kontrolní senát	Zajišťuje ve spolupráci s předsedkyní krajského soudu a s místopředsedou krajského soudu pro občanskoprávní úsek kontrolu rychlosti a bezprůtahovosti řízení u okresních soudů	JUDr. Lenka Francová Mgr. Marek Zajíček Mgr. Jana Barcalová Mgr. Gabriela Vršanská JUDr. Jiří Krahula JUDr. Leona Výborná JUDr. Jana Nováková	Bc. Renata Jelínková

Komentář k občanskoprávnímu úseku:

1. Pravidla pro přidělování věcí:

- a) přidělování věcí vedených v agendě občanskoprávní a zapisované do rejstříků C, Co, Nc a UL se provádí automaticky dle algoritmu programu ISVKS
- b) přidělování věcí vedených v agendě občanskoprávní a zapisované do rejstříku EC se provádí automaticky dle algoritmu programu ISKS
- c) přidělování věcí vedených v agendě občanskoprávní a zapisované do rejstříku EPR se provádí v programu CEPR.

2. Pokyny zápisovému oddělení k zápisu podání prvostupňové agendy a agendy Nc pro občanskoprávní úsek:

Je-li přidělování nového nápadu určeno pořadím nebo využitím automatického systému ISVKS, pracovnice vyšší podatelny (případně vedoucí kanceláře, pokud zapisuje nový nápad) jej zapíše dle data, ke kterému věci na soud došly. Elektronická podání (DS; e-mail; e-podatelná) se zapíše v pořadí podle zpracování e-podatelný.

Je-li přidělování nového nápadu v agendě 17Co určeno pořadím nebo využitím automatického systému ISVKS, pracovnice vyšší podatelny (případně vedoucí kanceláře, pokud zapisuje nový nápad) jej zapíše podle časového pořadí, ve kterém došly věci na soud.

3. Pokyny zápisovému oddělení k zápisu podání v agendě občanskoprávní:

Přednostně se zapisují odvolání proti rozhodnutí o návrhu na nařízení předběžného opatření. Ostatní věci došlé na soud ve stejný okamžik (například svozy věcí z okresních soudů) se začnou zapisovat podle soudu, který je předložil. Nejdříve se zpracují všechny spisy ze soudu, který je svým označením názvu soudu abecedně výše (například spisy Okresního soudu Děčín se zpracují dříve než spisy Okresního soudu v Ústí nad Labem). Pracovnice vyšší podatelny (případně vedoucí kanceláře, pokud zapisuje nový nápad) seřadí před zápisem konkrétního soudu nápad agendy abecedně podle příjmení a jména žalovaného. Nejprve se ze spisů zapisovaného soudu zapíše věci specializace. Stejně se pak postupuje při zápisu věcí dalšího soudu dle abecedního pořadí, pokud věci došly soudu ve stejný okamžik.

4. Pro účely přidělování věcí v civilní odvolací agendě [soudní oddělení (8 Co, 10 Co, 11 Co, 12 Co, 13 Co, 14 Co, 84 Co, 95 Co a 96 Co)] platí pravidlo rovnoměrného přidělování nápadu referentovi dle pořadí nápadu uvedeného v rozvrhu práce u každého soudního oddělení (tzv. „kolečkem“). V případě, že soudce (referent) určitého soudního oddělení (dále „původního soudního oddělení“), kterému byla věc přidělena podle rozvrhu práce, bude přerazen do jiného soudního oddělení, tak uvedená věc bude projednána a rozhodnuta v původním soudním oddělení- senátě obsazeném podle bodu 10, nebo bodu 11 komentáře. Dále pro přidělování věcí znovu napadlých (obzvlášť) v agendě Co (tj. věcí zrušených Nejvyšším soudem ČR či Ústavním soudem nebo na základě žaloby pro zmatečnost či obnovu řízení), platí pro všechny občanskoprávní a obchodní odvolací senáty krajského soudu zásada přidělení věci Co, již dříve krajským soudem v odvolacím řízení projednávané a rozhodnuté, tomu soudci (referentu), kterému byla původně přidělena, a to do soudního oddělení, které ve věci naposledy jednalo a rozhodlo. V případě, že soudce (referent) určitého soudního oddělení (dále „původního soudního oddělení“), kterému byla věc přidělena podle rozvrhu práce, bude přerazen do jiného soudního oddělení, tak uvedená věc bude projednána a rozhodnuta v původním soudním oddělení (senátě) obsazeném podle bodu 10, nebo bodu 11 komentáře. V případě věcí, které byly odvolacím soudem zrušeny a vráceny okresnímu soudu k dalšímu řízení a věci, ve kterých již odvolací soud v minulosti rozhodoval, budou-li tyto věci opětovně okresním soudem předloženy k projednání o odvolání, budou přiděleny tomu soudci (referentu), kterému byly původně přiděleny, a to do soudního oddělení, ve kterém tento soudce v době znovu předložení takové věci působí, přičemž tato věc bude projednána a rozhodnuta v tomto (novém) soudním oddělení. Pokud uvedený soudce (referent) již nebude pracovat u krajského soudu, věc bude přidělena do soudního oddělení, které ve věci naposledy jednalo a rozhodovalo, přičemž osoba referenta bude určena rotačním principem tak, že první věc takto „obživlá“ či znovu rozhodnutá okresním soudem, bude přidělena prvnímu předsedovi senátu, další věc druhému předsedovi senátu, další věc členu senátu (v případě tříletých soudních oddělení) nebo prvnímu členu senátu (v

případě čtyřčlenných soudních oddělení) a další věc druhému členu senátu (v případě čtyřčlenných soudních oddělení). Pokud žádný ze soudců senátu, který ve věci původně jednal a rozhodl, není nadále soudcem krajského soudu, bude věc přidělena podle rozvrhu práce stejně, jako by šlo o nově napadlou věc.

Věci přidělené soudkyni (referentce) JUDr. Haně Kůrkové a do 31.12.2019 neskončené se sudými spisovými značkami budou přiděleny soudci (referentu) JUDr. Ing. Václavu Benešovi a s lichými sp.zn. budou přiděleny, a to podle číselné řady první z nich soudci (referentu) JUDr. Jiřímu Derfloví, druhá soudkyni (referentce) Mgr. Kateřině Brodské.

Pokud jde o agendu Nc, tak v případě, že okresním soudem bude předložen spis krajskému soudu k rozhodnutí o odvolání a současně i k rozhodnutí o námitce podjatosti soudce, tak k rozhodnutí o námitce podjatosti bude spis přidělen témuž soudci (referentu), kterému byl přidělen spis k rozhodnutí o odvolání.

5. Co se týče soudního oddělení 17 Co a 17 Nc, pro přidělování věcí platí i zde pravidlo tzv. „kolečka“ s tím, že ale nápad je přidělován pouze předsedkyním senátu: 1. JUDr. Ivetě Hendrychové a 2. JUDr. Jitce Válkové. Tyto předsedkyně senátu poté věc přidělí sobě nebo rovnoměrně stážistovi. Takovéto přidělování věcí bude evidováno nejpozději k momentu nařízení jednání nebo konání neveřejného zasedání v seznamu vedeném pod příslušným Spr. Do tohoto seznamu bude možno nahlížet. Uvedené předsedkyně senátu se vzájemně zastupují. Lustrace nápadu se bude provádět dle osoby předsedkyně senátu. I více předkládacích zpráv v jednom spise se přidělí jedné předsedkyni senátu dle nápadu. Věci, v nich bylo v minulosti krajským soudem již rozhodováno, budou přiděleny vždy té předsedkyni senátu, které byly přiděleny původně s tím, že ve věci původně přidělené předsedovi senátu Mgr. Vladimíru Beranovi budou přiděleny předsedkyni senátu JUDr. Jitce Válkové.

Věci původně přidělené Mgr. Vladimíru Beranovi a k 30. 6. 2022 neskončené, budou přiděleny stážistovi Mgr. Marcelu Klimšovi jako referentu. Tyto věci evidované podle časové řady budou předsedat střídavě 1. předsedkyně senátu JUDr. Iveta Hendrychová (sp. zn. 17 Co 94/2021, 17 Co 108/2021, 17 Co 124/2021, 17 Co 144/2021, 17 Co 10/2022, 17 Co 11/2022, 17 Co 32/2022, 17 Co 51/2022, 17 Co 62/2022) a 2. předsedkyně senátu JUDr. Jitka Válková (sp. zn. 17 Co 96/2021, 17 Co 110/2021, 17 Co 128/2021, 17 Co 4/2022, 17 Co 22/2022, 17 Co 43/2022, 17 Co 58/2022, 17 Co 64/2022).

Věci původně přidělené soudkyni JUDr. Bohumile Horké a do 31. 12. 2021 neskončené, budou přiděleny předsedovi senátu, který danou věc předsedal, a to s tím, že kde ve věci předsedal Mgr. Vladimír Beran, budou přiděleny předsedkyni senátu JUDr. Jitce Válkové.

Stejně bude postupováno v případě věcí původně přidělených JUDr. Bohumile Horké a Mgr. Vladimíru Beranovi, které obživly (po zrušení Nejvyšším soudem či Ústavním soudem nebo na základě žaloby pro zmatečnost či na obnovu řízení), jakož i věci, které byly zrušeny a vráceny okresnímu soudu k novému projednání a rozhodnutí, poté, co budou opětovně předloženy odvolacímu soudu.

Co se týče agendy 17 Nc, tak každá předsedkyně senátu předsedá vždy věci, které byly předěleny jí a dále prvá předsedkyně senátu předsedá věci s lichými spisovými značkami přidělené stážistovi a druhá předsedkyně senátu předsedá věci se sudými spisovými značkami přidělené stážistovi.

6. Do soudního oddělení 14 Co a 14 Nc se nepředělují věci o odvoláních proti rozhodnutím Okresního soudu v Chomutově, které vydala soudkyně JUDr. Hana Pašková. Do soudního oddělení 11 Co a 11 Nc se nepředělují věci o odvoláních proti rozhodnutím Okresního soudu v Mostě, které vydala soudkyně Mgr. Jana Benešová.
7. Kde je v rozvrhu práce na úseku občanskoprávním a obchodním uvedeno „okres“, míní se tím okresní soud, který rozhodl v prvním stupni nebo který věc k rozhodnutí předložil.
8. Za věci odvolací agendy s mezinárodním prvkem se nepovažují věci v prvním stupni vyřizované v agendách C, EC, EPR, E, EXE, Nc, kdy účastník (žalobce, oprávněný) je právnická osoba se sídlem mimo území ČR a je zastoupen v řízení advokátem se sídlem v ČR. Ve sporných případech (zda věc přidělí specializovanému senátu pro vyřizování věcí s mezinárodním prvkem) rozhodne o přidělení věci k vyřízení, z podnětu vyšší podatelny či referenta místopředsedkyně civilního úseku.
9. Bc. Petra Skřenková je pověřena vedením kompletní evidence rejstříku 47Nc – Vyřizování žádostí katastrálních úřadů.
10. V případě tříčlenného soudního oddělení každý předseda senátu si vždy věci, které byly přiděleny jemu, předsedá sám, a prvý předseda senátu předsedá členu senátu (soudci) jeho věci s lichými spisovými značkami (dále jen „sp. zn.“) a druhý předseda senátu předsedá členovi senátu (soudci) jeho věci se sudými sp. zn. Pokud napadlá věc bude mít dvě sp. zn., rozhodující je prvá sp. zn. V soudním oddělení 11 Co předseda senátu JUDr. Ing. Václav Beneš předsedá věci, které mu byly přiděleny, a dále předsedá všechny věci, které byly přiděleny soudkyni Mgr. Janě Barcalové, předsedkyně senátu JUDr. Zdenka Jungvirťová předsedá věci, které jí byly přiděleny.
11. V případě čtyřčlenného soudního oddělení, kde působí dva předsedové senátu, je senát složen vždy z předsedy senátu a dvou členů senátu (soudců), přitom si každý předseda senátu předsedá vždy věci, které byly přiděleny jemu a prvý předseda senátu předsedá věci, které byly přiděleny prvému členu senátu (soudci) a druhý předseda senátu předsedá věci, které byly přiděleny druhému členu senátu (soudci) - 10 Co, 12 Co, Pokud ve čtyřčlenných soudních odděleních působí tři předsedové senátu a jeden člen senátu (soudce) – 8 Co, 13 Co, pak třetím členem senátu je 1. nebo 2. předseda senátu. Ve věcech, které byly přiděleny třetímu předsedovi senátu, jedná a rozhoduje senát ve složení 3. předseda senátu, jako předsedající a jako členové senátu 2. předseda senátu v případě věcí se sudými sp. zn. a 1. předseda senátu v případě věcí s lichými sp. zn. a člen senátu (soudce). Pokud napadlá věc bude mít dvě sp. zn., rozhodující je prvá sp. zn.
12. Jestliže v průběhu odvolacího řízení bude krajskému soudu doručeno odvolání proti dalšímu rozhodnutí ve věci, která se již nachází u krajského soudu ve fázi odvolacího řízení, bude i tato věc, resp. toto odvolání přiděleno k projednání a rozhodnutí do soudního oddělení, jehož senátu přísluší rozhodnout o prvně doručeném odvolání v rámci jedné a téže věci, a to ve stejném složení senátu.
13. Soudcům dočasně přiděleným ke krajskému soudu bude ode dne jejich nástupu ihned automaticky přiděleno prvních 10 nově napadlých věcí, a to podle specializace soudního oddělení, do kterého budou zařazeni, případně věci obecného nápadu, pokud nejde o specializovaná soudní oddělení. V těchto věcech se uvedení soudci budou podílet na projednání a rozhodnutí věci

jako člen senátu, kdy senát bude dále složen z předsedy senátu a dalšího soudce. V soudních odděleních se čtyřmi stálými členy věci s lichými spisovými značkami bude předsedat první předseda senátu a dalším členem senátu bude první stálý člen senátu a věci se sudými spisovými značkami bude předsedat druhý předseda senátu a dalším členem senátu bude druhý stálý člen senátu. V soudních odděleních se třemi stálými členy, kde působí dva předsedové senátu, věci s lichými spisovými značkami bude předsedat první předseda senátu a dalším členem senátu bude stálý člen senátu a věci se sudými spisovými značkami bude předsedat druhý předseda senátu a dalším členem senátu bude stálý člen senátu. V soudních odděleních se třemi stálými členy, kde působí jeden předseda senátu, třetím členem senátu bude ve věcech s lichými spisovými značkami první stálý člen senátu a ve věcech se sudými spisovými značkami druhý stálý člen senátu. Po skončení dočasně přidělení soudce do soudních oddělení 13 Co a 96 Co bude jako referent věci jemu přidělené a neskončené dále vyřizovat soudce nově dočasně přidělený do téhož soudního oddělení. V ostatních soudních odděleních bude takové věci jako referent dále vyřizovat, pokud jde o soudní oddělení se čtyřmi stálými členy, zbývající člen senátu, pokud jde o soudní oddělení se třemi stálými členy, kde působí dva předsedové senátu, zbývající předseda senátu a v soudních odděleních se třemi stálými členy, kde působí jeden předseda senátu, zbývající člen senátu.

Dále soudci dočasně přidělení ke krajskému soudu se budou podílet jako třetí člen senátu na projednávání a rozhodování všech věcí, které v době jejich přidělení ke krajskému soudu napadnou dalším členům soudního oddělení, do něhož jsou zařazeni. Senát bude jednat a rozhodovat ve složení předseda senátu a soudce (referent) určení dle bodu 10 a 11 komentáře a dočasně přidělený soudce. Ve věcech, které budou přiděleny předsedům senátu, bude dočasně přidělený soudce ve tříčlenných soudních odděleních, kde působí jeden předseda senátu a ve čtyřčlenných soudních odděleních, kde působí dva předsedové senátu, nahrazovat prvního člena senátu, pokud půjde o věci s lichými spisovými značkami, a druhého člena senátu, pokud půjde o věci se sudými spisovými značkami. Ve tříčlenných soudních odděleních, kde působí dva předsedové senátu, a ve čtyřčlenném soudním oddělení, kde působí tři předsedové senátu, bude dočasně přidělený soudce nahrazovat vždy tohoto předsedu senátu, jemuž nebyla věc přidělena jako referentu.

14. V případě nepřítomnosti nebo vyloučení jednoho ze dvou předsedů senátu působících v jednom soudním oddělení tohoto na prvním místě zastupuje druhý předseda senátu a naopak. V případě nepřítomnosti nebo vyloučení všech předsedů vícečlenného soudního oddělení zastupuje první předseda zastupujícího soudního oddělení, v případě, že i on bude nepřítomen nebo vyloučen, druhý předseda zastupujícího soudního oddělení, případně předsedové senátů uvedení jako zastupující v následujícím pořadí. V případě nepřítomnosti nebo vyloučení soudce působícího v příslušném tříčlenném senátu tohoto zastupuje soudce zastupujícího soudního oddělení uvedený na prvním místě, v případě, že i on bude nepřítomen nebo vyloučen, soudce, resp. soudci uvedení jako zastupující v následujícím pořadí. V případě nepřítomnosti nebo vyloučení soudce působícího v příslušném čtyřčlenném soudním oddělení tohoto zastupuje další předseda senátu, pokud tento rovněž bude nepřítomen, pak platí věta třetí bodu 14 komentáře. Pokud v takovém senátě působí tři předsedové senátu, je zastupujícím předsedou vždy první předseda senátu a je-li nepřítomen, druhý předseda senátu.
15. Asistenti přidělení do soudních oddělení „Co“ vykonávají i veškeré úkony soudu prvního stupně ve věcech přidělených do senátu 34 C, 47 C, 90 C a ve věcech přidělených samosoudcům Mgr. Janě Barcalové a Mgr. Tomáši Hodnému, včetně samostatné rozhodovací činnosti, s výjimkami uvedenými v § 11 písm. a) až n) zákona č. 121/2008 Sb., ve znění pozdějších předpisů, a to pokud si samosoudce nevyhradí provedení těchto úkonů.
16. Asistent soudce působícího v určitém soudním oddělení vykonává jednotlivé úkony soudního řízení z pověření všech soudců daného soudního oddělení a je oprávněn podílet se na rozhodovacích činnostech ve všech věcech přidělených danému soudnímu oddělení.
17. Předsedové senátu rozhodující v agendách C, EC, EPR a Nc jako samosoudci se vzájemně zastupují. JUDr. Zdeňka Jungvirtová se vzájemně zastupuje s Mgr. Janou Barcalovou a JUDr. Janu Novákovou zastupuje Mgr. Tomáš Hodný.
18. V případě soudního oddělení 9 Co, do kterého je počínaje dnem 1. 9. 2021 zcela zastaveno přidělování nových věcí, věci napadlé do tohoto soudního oddělení do 31. 8. 2021 a dosud neskončené a věci obživlé (po zrušení Nejvyšším soudem ČR či Ústavním soudem), jakož i věci původně přidělené referentu JUDr. Jiřímu Derflovi, které byly zrušeny a vráceny okresnímu soudu (soudnímu exekutorovi) k novému projednání a rozhodnutí, poté, co budou opětovně předloženy odvolacímu soudu k rozhodnutí o odvolání, budou projednány a rozhodnuty v senátě složeném z předsedy senátu JUDr. Ing. Václava Beneše a členů senátu JUDr. Jiřího Derfla a Mgr. Kateřiny Brodské.
19. V případě soudního oddělení 14 Co, věci napadlé do tohoto soudního oddělení do 31. 8. 2021 a dosud neskončené a věci obživlé (po zrušení Nejvyšším soudem ČR či Ústavním soudem nebo na základě žaloby pro zmatečnost či na obnovu řízení), jakož i věci původně přidělené referentce Mgr. Lence Havlíčkové, které byly zrušeny a vráceny okresnímu soudu (soudnímu exekutorovi) k novému projednání a rozhodnutí, poté, co budou opětovně předloženy odvolacímu soudu, budou projednány a rozhodnuty v senátě složeném z předsedy senátu Mgr. Martina Paška či Mgr. Jana Pekáče a členů senátu Mgr. Lenky Havlíčkové a Mgr. Jana Pekáče či Mgr. Martina Paška. U věcí napadlých od 1. 9. 2021, s výjimkou věcí výše uvedených, bude tento senát jednat vždy složený z předsedy senátu Mgr. Martina Paška či Mgr. Jana Pekáče a členů senátu Mgr. Kateřiny Brodské a Mgr. Jana Pekáče či Mgr. Martina Paška s tím, že každý předseda senátu si vždy věci přidělené jemu předsedá sám, předseda senátu Mgr. Pašek předsedá Mgr. Kateřině Brodské věci jí přidělené s lichými spisovými značkami a předseda senátu Mgr. Jan Pekáč předsedá Mgr. Kateřině Brodské věci jí přidělené se sudými spisovými značkami. Pokud napadlá věc bude mít dvě spisové značky, rozhodující je první spisová značka.
20. V případě soudního oddělení 11 Co, věci napadlé do tohoto soudního oddělení do 31. 8. 2021 a dosud neskončené a věci obživlé (po zrušení Nejvyšším soudem ČR či Ústavním soudem nebo na základě žaloby pro zmatečnost či na obnovu řízení) budou projednány a rozhodnuty v senátě složeném z předsedkyně senátu JUDr. Zdeňky Jungvirtové a soudců Mgr. Jany Barcalové a Mgr. Tomáše Hodného. U věcí napadlých od 1. 9. 2021, s výjimkou věcí výše uvedených, bude tento senát jednat vždy ve složení předseda senátu JUDr. Zdeňka Jungvirtová či

JUDr. Ing. Václav Beneš a členové senátu Mgr. Jana Barcalová a JUDr. Ing. Václav Beneš či JUDr. Zdeňka Jungvirtová s tím, že každý předseda senátu si vždy věci přidělené jemu předsedá sám, předsedkyně senátu JUDr. Zdeňka Jungvirtová předsedá Mgr. Janě Barcalové věci jí přidělené s lichými spisovými značkami a předseda senátu JUDr. Ing. Václav Beneš předsedá Mgr. Janě Barcalové věci jí přidělené se sudými spisovými značkami. Pokud napadlá věc bude mít dvě spisové značky, rozhodující je prvá spisová značka.

21. Věci, které byly původně přiděleny referentům JUDr. Jiřimu Derflovi a Mgr. Lence Havlíčkové, a ve kterých již bylo v minulosti rozhodováno senáty 9 Co a 14 Co (s výjimkou věcí obživlých a věcí, které byly uvedenými senáty zrušeny a okresnímu soudu či exekutorovi vráceny k dalšímu řízení), pokud budou znovu okresním soudem či soudním exekutorem předloženy odvolacímu soudu k projednání a rozhodnutí o odvolání, budou přiděleny podle rozvrhu práce stejně, jako by šlo o nově napadlé věci (tzv. kolečkem).
22. Pořadí přidělování věcí na začátku nového kalendářního roku plynule navazuje na rok předchozí, tj. pořadí přidělování evidované u každého soudního oddělení k 31. prosinci je výchozím bodem pro další přidělování věcí podle nového rozvrhu práce účinného od 1. ledna následujícího roku.

Způsob přidělování nápadů na občanskoprávním úseku krajského soudu:

Způsob přidělování věcí napadlých u krajského soudu do rejstříku C:

Rejstřík Přidělení nápadu	8C JUDr. Šetek Mgr. Andělová	10C JUDr. Brádka	11C JUDr. Jungvirtová Mgr. Barcalová	12C JUDr. Krahula Mgr. Vild	14C Mgr. Pašek Mgr. Pekáč	17C JUDr. Hendrychová JUDr. Jitka Válková	34C JUDr. Derfl	47C Mgr. Suchý	90C JUDr. Cepl	95C JUDr. Nováková
Obor působnosti										
Všeobecná věc	1:1	1	1:1	1:1	1:1	1:1	0	x	0	1
Žaloby dle § 229 o.s.ř. (zmatečnost)	x	x	x	x	x	x	0	x	x	1
Vklad práva k nemovitosti	x	x	x	x	x	x	x	1	x	x
Vyvlastnění	x	x	x	x	x	x	x	1	x	x

Způsob přidělování věcí napadlých u krajského soudu do rejstříku 34 EPR (EPR):

Jitka Solníčková	1
------------------	---

Způsob přidělování věcí napadlých u krajského soudu do rejstříku Co:

Rejstřík Přidělení nápadu	8Co JUDr. Šetek Mgr. Andělová JUDr. Ceplová JUDr. Vích	9Co JUDr. Ing. Beneš JUDr. Derfl Mgr. Brodská	10Co JUDr. Brádka JUDr. Jirglová JUDr. Erba JUDr. Poradová	11Co JUDr. Jungvirtová JUDr. Ing. Beneš Mgr. Barcalová	12Co JUDr. Krahula Mgr. Vild Mgr. Hodný JUDr. Novotná	13Co Mgr. Gruntová Mgr. Gruntová- Härtingová Mgr. Zajček Mgr. Polák	14Co Mgr. Pašek Mgr. Pekáč Mgr. Brodská	17Co JUDr. Hendrychová JUDr. Válková	84Co Mgr. Pavelka JUDr. Výborná Mgr. Suchý	95Co JUDr. Nováková Mgr. Vršanská JUDr. Pastrňák	96Co JUDr. Pleyerová Mgr. Hájek JUDr. Francová
Obor působnosti											
EPR – Elektronické rozkazní řízení	1:1:0:1	x	1:0,5:1:0,5	1:0,5:1	1:1:1:1	x	1:1:1	x	1:1:1	1:1:1	x
Rozvod	1:1:0:1	x	1:0,5:1:0,5	1:0,5:1	1:1:1:1	x	1:1:1	x	1:1:1	1:1:1	x

Věci exekuční	1:1:0:1	x	1:0,5:1:0,5	1:0,5:1	1:1:1:1	x	1:1:1	x	1:1:1	1:1:1	x
Všeobecná věc	1:1:0:1	x	1:0,5:1:0,5	1:0,5:1	1:1:1:1	x	1:1:1	x	1:1:1	1:1:1	x
Vyživovací povinnost mezi manžely i rozvedenými	1:1:0:1	x	1:0,5:1:0,5	1:0,5:1	1:1:1:1	x	1:1:1	x	1:1:1	1:1:1	x
Vyživovací povinnost rodičů a zletilých dětí, mezi příbuznými	1:1:0:1	x	1:0,5:1:0,5	1:0,5:1	1:1:1:1	x	1:1:1	x	1:1:1	1:1:1	x
Výživa a náklady neprovdané matky	1:1:0:1	x	1:0,5:1:0,5	1:0,5:1	1:1:1:1	0:0:0:0,5	1:1:1	x	1:1:1	1:1:1	0:0:0
Péče o nezletilé	x	x	x	x	x	1:1:1:0,5	x	x	x	x	1:1:1
Prohlášení za mrtvého	x	x	x	x	x	1:1:1:0,5	x	x	x	x	1:1:1
Předběžná opatření dle § 76a, 76b o.s.ř.	x	x	x	x	x	1:1:1:0,5	x	x	x	x	1:1:1
Určení otcovství	x	x	x	x	x	1:1:1:0,5	x	x	x	x	1:1:1
Věci detenční	x	x	x	x	x	1:1:1:0,5	x	x	x	x	1:1:1
Svěprávnost	x	x	x	x	x	1:1:1:0,5	x	x	x	x	1:1:1
Věci dědické	x		x	x	x	x	x	x	1:1:0	x	x
Věci s mezinárodním prvkem	x	x	0:0,5:0:0	0:0,5:0	x	x	x	x	x	x	x
Žaloby dle § 229 o.s.ř. (zmatečnost)	x	x	x	0:0:1	0:0:1:0	x	x	x	x	x	x
Žaloby dle § 91a o.s.ř. (intervence)	x	x	x	0:0:1	0:0:1:0	x	x	x	x	x	x
Obchodní agenda	x	x	x	x	x	x	x	1:1	x	x	x

Způsob přidělování věcí napadlých u krajského soudu do rejstříku Nc:

Rejstřík Přidělení nápadu	8Nc JUDr. Šetek Mgr. Andělová JUDr. Čeplová JUDr. Vích	9Nc JUDr. Beneš JUDr. Derfl Mgr. Brodská	10Nc JUDr. Brádka JUDr. Jirglová JUDr. Erba Mgr. Poradová	11Nc JUDr. Jungvirtová JUDr. Ing. Beneš Mgr. Barcalová	12Nc JUDr. Krahula Mgr. Vild Mgr. Hodný JUDr. Novotná	13Nc Mgr. Gruntová Mgr. Gruntová- Härtigová Mgr. Zajiček Mgr. Polák	14Nc Mgr. Pašek Mgr. Pekáč Mgr. Brodská	17Nc JUDr. Hendrychová JUDr. Válková	34Nc JUDr. Derfl	47Nc Mgr. Suchý (Bc. Petra Skřenková)	84Nc Mgr. Pavelka JUDr. Výborná Mgr. Suchý	95Nc JUDr. Nováková Mgr. Vršanská JUDr. Pastrňák, Ph.D.	96Nc JUDr. Pleyerová JUDr. Francová Mgr. Hájek
Obor působnosti													
Příkazání, vyloučení (§ 12, 16 o.s.ř.)	1:1:0:1	x	1:0:1:0,5	1:0:1	1:1:1:1	x	1:1:1	1:1	x	x	1:1:1	1:1:1	x
Příkazání, vyloučení ve věcech opatrovnických	x	x	x	x	x	1:1:1:0,5	x	x	x	x	x	x	1:1:1
Rízení o nahrazení souhlasu ČAK a Komory daňových poradců (§ 3 odst. 2 písm. f) zák. 292/2013 Sb.)	x	x	x	x	x	x	x	x	x	x	x	1:0:0	x
Oprava odůvodnění rozsudku (§ 165/2 o.s.ř.)	1:1:0:1	x	1:0:1:0,5	1:0:1	1:1:1:1	1:1:1:0,5	1:1:1	1:1	x	x	1:1:1	1:1:1	1:1:1
Předběžná opatření	x	x	x	x	x	x	x	x	x	x	x	1:0:0	x
Opravné prostředky proti rozhodnutí soudu I. stupně podané přímo u odvolacího soudu	x	x	x	x	x	x	x	x	x	x	x	1:0:0	x
Soudní smíry	x	x	x	x	x	x	x	x	x	x	x	1:0:0	x
Příslušnost místní (§ 105/3 o.s.ř.)	1:1:0:1	x	1:0:1:0,5	1:0:1	1:1:1:1	x	1:1:1	1:1	x	x	1:1:1	1:1:1	x
Příslušnost v zájmu nezletilého (§ 177/2, § 252/5 o.s.ř., § 5 a § 453 odst. 2 zák. č. 292/2013 Sb.)	x	x	x	x	x	1:1:1:0,5	x	x	x	x	x	x	1:1:1
Rízení o nahrazení souhlasu zástupce ČAK	x	x	x	x	x	x	x	x	x	x	x	1:0:0	x
Všeobecná, nejasná podání	x	x	x	x	x	x	x	x	x	x	x	1:0:0	x
Návrhy na určení lhůty u nepřislušného soudu	x	x	x	x	x	x	x	x	x	x	x	1:0:0	x
Návrhy na zajištění důkazu	x	x	x	x	x	x	x	x	x	x	x	1:0:0	x
Dožádání (právní pomoc)	x	x	x	x	x	x	x	x	x	x	x	1:0:0	x
Katastrální úřady	x	x	x	x	x	x	x	x	x	1	x	x	x

SPRÁVNÍ ÚSEK – PRACOVIŠTĚ ÚSTÍ NAD LABEM, PALÁC ZDAR

Úseková vedoucí: Bc. Petra Skřenková

Úseková vedoucí: Bc. Petra Skřenková Soudní odd.	Věc	Obor a vymezení působnosti	<u>Předseda senátu</u> Samosoudce Zástupce	Členové senátu: Soudce Zástupce	<u>Vyšší soudní úřednice</u> Soudní tajemník <u>Asistent soudce</u> Zástupce	<u>Vedoucí kanceláře</u> Rejstříková vedoucí Zástupce Přidělení pracovníci
15	A	Rozhodování ve věcech podle § 4 zákona č. 150/2002 Sb. příslušejících senátu, pokud tyto věci nespádají do jiného soudního oddělení. Příslušnost se určuje podle zákonem stanoveného kritéria pro určení místní příslušnosti, a to sídla správního orgánu, bydliště či sídla žalobce /navrhovatele/ nebo místa, kde je hlášen k pobytu nebo kde se zdržuje, nebo kde by měl cizinec pobývajícím v zahraničí splnit ohlašovací povinnost, pokud se nachází v obvodu Okresního soudu v Děčíně, v Chomutově, v Litoměřicích, v Lounech, v Mostě, v Teplicích nebo v Ústí nad Labem.	<u>JUDr. Petr Černý, Ph.D. – bez nápadu</u> 1) Mgr. Václav Trajer 2) Ing. Mgr. Martin Jakub Brus	Mgr. Ladislav Vaško – bez nápadu Mgr. Radim Kadlčák 1) Mgr. Daniela Menclová 2) JUDr. Martina Vernerová	<u>Miroslava Svitáková</u> Jitka Richtrová <u>Mgr. Jaroslav Jelínek</u> <u>Mgr. Bc. Tereza Šipková</u> <u>JUDr. Kamila Havlová</u> <u>Mgr. Karolína Bulířová</u>	<u>Jitka Richtrová</u> <u>Iva Tovarová</u> Gabriela Zlatová
	Af	Rozhodování ve věcech cel, daní, poplatků a ostatních daňových řízení a ve věcech týkajících se rozpočtových pravidel, příslušejících senátu. Příslušnost se určuje podle zákonem stanoveného kritéria pro určení místní příslušnosti, a to sídla správního orgánu, bydliště či sídla žalobce, pokud se nachází v obvodu Okresního soudu v Děčíně, v Chomutově, v Litoměřicích, v Lounech, v Mostě, v Teplicích nebo v Ústí nad Labem.				

	Ad	Rozhodování ve věcech služebních poměrů, odškodnění jednorázovými peněžními částkami, zdravotního pojištění, pojistného na sociální zabezpečení a příspěvku na státní politiku zaměstnanosti, dávek osobám se zdravotním postižením, sociálně-právní ochrany dětí, zaměstnanosti, bezpečnosti práce, příslušejících senátu. Příslušnost se určuje podle zákonem stanoveného kritéria pro určení místní příslušnosti, a to sídla správního orgánu, bydliště či sídla žalobce /navrhovatele/ nebo místa, kde je hlášen k pobytu nebo kde se zdržuje, pokud se nachází v obvodu Okresního soudu v Děčíně, v Chomutově, v Litoměřicích, v Lounech, v Mostě, v Teplicích nebo v Ústí nad Labem.				
	Na	Rozhodování ve věcech všeobecného rejstříku, týkajících se všeobecných a nejasných podání ve správním soudnictví, z obvodu Ústeckého kraje.	<u>Mgr. Václav Trajer</u> 1) JUDr. Petr Černý, Ph.D. 2) Ing. Mgr. Martin Jakub Brus	JUDr. Petr Černý, Ph.D. Ing. Mgr. Martin Jakub Brus Mgr. Ladislav Vaško		
16	A	Rozhodování ve věcech podle § 4 zákona č. 150/2002 Sb. příslušejících senátu, pokud tyto věci nespádají do jiného soudního oddělení. Příslušnost se určuje podle zákonem stanoveného kritéria pro určení místní příslušnosti, a to sídla správního orgánu, bydliště či sídla žalobce /navrhovatele/ nebo místa, kde je hlášen k pobytu nebo kde se zdržuje, nebo kde by měl cizinec pobývajícím v zahraničí splnit ohlašovací povinnost, pokud se nachází v obvodu Okresního soudu v Děčíně, v Chomutově, v Litoměřicích, v Lounech, v Mostě, v Teplicích nebo v Ústí nad Labem.	<u>Mgr. Václav Trajer</u> 1) JUDr. Petr Černý, Ph.D. 2) Ing. Mgr. Martin Jakub Brus	Mgr. Daniela Menclová – stáž, nápad 100 % Mgr. Lenka Havlíčková 1) Mgr. Ladislav Vaško 2) JUDr. Martina Vernerová	<u>Miroslava Svitáková</u> Jitka Richtrová <u>Mgr. Jaroslav Jelínek</u> <u>Mgr. Bc. Tereza Šipková</u> <u>JUDr. Kamila Havlová</u> <u>Mgr. Karolína Bulířová</u>	<u>Jitka Richtrová</u> <u>Iva Tovarová</u> Gabriela Zlatová

	Af	Rozhodování ve věcech cel, daní, poplatků a ostatních daňových řízení a ve věcech týkajících se rozpočtových pravidel, příslušejících senátu. Příslušnost se určuje podle zákonem stanoveného kritéria pro určení místní příslušnosti, a to sídla správního orgánu, bydliště či sídla žalobce, pokud se nachází v obvodu Okresního soudu v Děčíně, v Chomutově, v Litoměřicích, v Lounech, v Mostě, v Teplicích nebo v Ústí nad Labem.				
	Ad	Rozhodování ve věcech služebních poměrů, odškodnění jednorázovými peněžními částkami, zdravotního pojištění, pojistného na sociální zabezpečení a příspěvku na státní politiku zaměstnanosti, dávek osobám se zdravotním postižením, sociálně-právní ochrany dětí, zaměstnanosti, bezpečnosti práce, příslušejících senátu. Příslušnost se určuje podle zákonem stanoveného kritéria pro určení místní příslušnosti, a to sídla správního orgánu, bydliště či sídla žalobce /navrhovatele/ nebo místa, kde je hlášen k pobytu nebo kde se zdržuje, pokud se nachází v obvodu Okresního soudu v Děčíně, v Chomutově, v Litoměřicích, v Lounech, v Mostě, v Teplicích nebo v Ústí nad Labem.				
141	A	Rozhodování ve věcech podle § 4 zákona č. 150/2002 Sb. příslušejících senátu, pokud tyto věci nespádají do jiného soudního oddělení. Příslušnost se určuje podle zákonem stanoveného kritéria pro určení místní příslušnosti, a to sídla správního orgánu, bydliště či sídla žalobce /navrhovatele/ nebo místa, kde je hlášen k pobytu nebo kde se zdržuje, nebo kde by měl cizinec pobývajícím v zahraničí splnit ohlašovací povinnost, pokud se nachází v obvodu Okresního soudu v Děčíně, v Chomutově, v Litoměřicích, v Lounech, v Mostě, v Teplicích nebo v Ústí nad Labem	<u>Ing. Mgr. Martin Jakub Brus</u> 1) Mgr. Václav Trajer 2) JUDr. Petr Černý, Ph.D.	JUDr. Martina Vernerová JUDr. Jiří Derfl 1) Mgr. Ladislav Vaško 2) Mgr. Daniela Menclová	<u>Miroslava Svitáková</u> Jitka Richtrová <u>Mgr. Jaroslav Jelínek</u> <u>Mgr. Bc. Tereza Šipková</u> <u>JUDr. Kamila Havlová</u> <u>Mgr. Karolína Bulířová</u>	<u>Jitka Richtrová</u> <u>Iva Tovarová</u> Gabriela Zlatová

	Af	Rozhodování ve věcech cel, daní, poplatků a ostatních daňových řízení a ve věcech týkajících se rozpočtových pravidel, příslušejících senátu. Příslušnost se určuje podle zákonem stanoveného kritéria pro určení místní příslušnosti, a to sídla správního orgánu, bydliště či sídla žalobce, pokud se nachází v obvodu Okresního soudu v Děčíně, v Chomutově, v Litoměřicích, v Lounech, v Mostě, v Teplicích nebo v Ústí nad Labem.				
	Ad	Rozhodování ve věcech služebních poměrů, odškodnění jednorázovými peněžními částkami, zdravotního pojištění, pojistného na sociální zabezpečení a příspěvku na státní politiku zaměstnanosti, dávek osobám se zdravotním postižením, sociálně-právní ochrany dětí, zaměstnanosti, bezpečnosti práce, příslušejících senátu. Příslušnost se určuje podle zákonem stanoveného kritéria pro určení místní příslušnosti, a to sídla správního orgánu, bydliště či sídla žalobce /navrhovatele/ nebo místa, kde je hlášen k pobytu nebo kde se zdržuje, pokud se nachází v obvodu Okresního soudu v Děčíně, v Chomutově, v Litoměřicích, v Lounech, v Mostě, v Teplicích nebo v Ústí nad Labem.				
40	A	<ol style="list-style-type: none"> 1) Rozhodování o návrzích podle zák. č. 84/1990 Sb., z obvodu Ústeckého kraje. 2) Rozhodování o návrzích na zrušení opatření obecné povahy nebo jeho části, z obvodu Ústeckého kraje. 	<u>Mgr. Václav Trajer</u> 1) JUDr. Petr Černý, Ph.D. 2) Ing. Mgr. Martin Jakub Brus	Mgr. Daniela Menclová – stáž, nápad 100 % Mgr. Lenka Havlíčková 1) JUDr. Martina Vernerová 2) Mgr. Ladislav Vaško	<u>Miroslava Svitáková</u> Jitka Richtrová <u>Mgr. Jaroslav Jelínek</u> <u>Mgr. Bc. Tereza Šipková</u> <u>JUDr. Kamila Havlová</u> <u>Mgr. Karolína Bulířová</u>	<u>Jitka Richtrová</u> <u>Iva Tovarová</u> Gabriela Zlatová

140	A	1) Rozhodování o návrzích podle zák. č. 84/1990 Sb., z obvodu Ústeckého kraje. 2) Rozhodování o návrzích na zrušení opatření obecné povahy nebo jeho části, z obvodu Ústeckého kraje.	<u>JUDr. Petr Černý, Ph.D. – bez nápadu</u> 1) Mgr. Václav Trajer 2) Ing. Mgr. Martin Jakub Brus	Mgr. Ladislav Vaško – bez nápadu Mgr. Radim Kadlčák 1) Mgr. Daniela Menclová 2) JUDr. Martina Vernerová	<u>Miroslava Svitáková</u> Jitka Richtrová <u>Mgr. Jaroslav Jelínek</u> <u>Mgr. Bc. Tereza Šipková</u> <u>JUDr. Kamila Havlová</u> <u>Mgr. Karolína Bulířová</u>	<u>Jitka Richtrová</u> <u>Iva Tovarová</u> Gabriela Zlatová
142	A	1) Rozhodování o návrzích podle zák. č. 84/1990 Sb., z obvodu Ústeckého kraje. 2) Rozhodování o návrzích na zrušení opatření obecné povahy nebo jeho části, z obvodu Ústeckého kraje.	<u>Ing. Mgr. Martin Jakub Brus</u> 1) Mgr. Václav Trajer 2) JUDr. Petr Černý, Ph.D.	JUDr. Martina Vernerová JUDr. Jiří Derfl 1) Mgr. Ladislav Vaško 2) Mgr. Daniela Menclová	<u>Miroslava Svitáková</u> Jitka Richtrová <u>Mgr. Jaroslav Jelínek</u> <u>Mgr. Bc. Tereza Šipková</u> <u>JUDr. Kamila Havlová</u> <u>Mgr. Karolína Bulířová</u>	<u>Jitka Richtrová</u> <u>Iva Tovarová</u> Gabriela Zlatová
108 (195A)	A	Žaloby ve věcech rozhodovaných správním orgánem podle zákona č. 326/1999 Sb., o pobytu cizinců na územní České republiky, příslušející k projednání senátu.	<u>1. JUDr. Vilém Šetek</u> <u>2. Mgr. Martina Andělová</u>	JUDr. Martin Vích	Jitka Solničková	<u>Dana Peláková</u> <u>Martin Weber</u> Bc. Vladimíra Janků Eva Bočková Ivana Kroisová Tereza Sulovská Lucie Svátková
111 (117A)	A	Žaloby ve věcech rozhodovaných správním orgánem podle zákona č. 326/1999 Sb., o pobytu cizinců na územní České republiky, příslušející k projednání senátu.	<u>JUDr. Zdeňka Jungvirtová – zastaven nápad</u>	Mgr. Jana Barcalová – zastaven nápad Mgr. Tomáš Hodný – zastaven nápad	Jitka Solničková	<u>Gabriela Marešová</u> <u>Eva Bočková</u> Bc. Vladimíra Janků Bc. Vladimíra Janků Ivana Kroisová Tereza Sulovská Martin Weber Lucie Svátková

112 (114.A)	A	Žaloby ve věcech rozhodovaných správním orgánem podle zákona č. 326/1999 Sb., o pobytu cizinců na územní České republiky, příslušející k projednání senátu.	1. JUDr. Jiří Krahula 2. Mgr. Jiří Vild	JUDr. Lenka Novotná	Jitka Solničková	Dana Peláková <u>Martin Weber</u> Eva BočKayová Bc. Vladimíra Janků Ivana Kroisová Tereza Sulovská Lucie Svátková
114 (112.A)	A	Žaloby ve věcech rozhodovaných správním orgánem podle zákona č. 326/1999 Sb., o pobytu cizinců na územní České republiky, příslušející k projednání senátu.	1. Mgr. Martin Pašek 2. Mgr. Jan Pekáč	Mgr. Lenka Havlíčková – zcela zastaven nápad Mgr. Kateřina Brodská	Jitka Solničková	Dana Peláková <u>Martin Weber</u> Lucie Svátková Bc. Vladimíra Janků Ivana Kroisová Eva BočKayová Tereza Sulovská
117 (111.A)	A	Žaloby ve věcech rozhodovaných správním orgánem podle zákona č. 326/1999 Sb., o pobytu cizinců na územní České republiky, příslušející k projednání senátu.	1. JUDr. Iveta Hendrychová 2. JUDr. Jitka Válková	Mgr. Marcel Klimša - stáž	Jitka Solničková Mgr. Lukáš Doležal (k JUDr. Hendrychové)	Ivana Kroisová <u>Zuzana Vichová</u> Bc. Vladimíra Janků Eva BočKayová Tereza Sulovská Lucie Svátková Martin Weber
195 (108.A)	A	Žaloby ve věcech rozhodovaných správním orgánem podle zákona č. 326/1999 Sb., o pobytu cizinců na územní České republiky, příslušející k projednání senátu.	1. JUDr. Jana Nováková 2. JUDr. Radim Pastrňák, Ph.D.	Mgr. Gabriela Vršanská	Jitka Solničková	Bc. Petra Skřenková <u>Lucie Svátková</u> Tereza Sulovská Bc. Vladimíra Janků Eva BočKayová Ivana Kroisová Martin Weber
115	A	Rozhodování ve věcech volebních, ve věcech místního a krajského referenda, z obvodu Ústeckého kraje.	JUDr. Petr Černý, Ph.D. 1) Mgr. Václav Trajer 2) Ing. Mgr. Martin Jakub Brus	Mgr. Ladislav Vaško Mgr. Radim Kadlčák 1) JUDr. Jiří Derfl 2) JUDr. Martina Vernerová	Miroslava Svitáková Jitka Richtrová Mgr. Jaroslav Jelínek Mgr. Bc. Tereza Šipková JUDr. Kamila Havlová Mgr. Karolína Bulířová	Jitka Richtrová <u>Iva Tovarová</u> Gabriela Zlatová

116	A	Rozhodování ve věcech volebních, ve věcech místního a krajského referenda, z obvodu Ústeckého kraje.	<u>Mgr. Václav Trajer</u> 1) Ing. Mgr. Martin Jakub Brus 2) JUDr. Petr Černý, Ph.D.	Mgr. Daniela Menclová – stáž, nápad 100 % Mgr. Lenka Havlíčková 1) Mgr. Ladislav Vaško 2) Mgr. Radim Kadlčák	<u>Miroslava Svitáková</u> Jitka Richtrová <u>Mgr. Jaroslav Jelínek</u> <u>Mgr. Bc. Tereza Šipková</u> <u>JUDr. Kamila Havlová</u> <u>Mgr. Karolína Bulířová</u>	<u>Jitka Richtrová</u> <u>Iva Tovarová</u> Gabriela Zlatová
154	A	Rozhodování ve věcech volebních, ve věcech místního a krajského referenda, z obvodu Ústeckého kraje.	<u>Ing. Mgr. Martin Jakub Brus</u> 1) JUDr. Petr Černý, Ph.D. 2) Mgr. Václav Trajer	JUDr. Martina Vernerová JUDr. Jiří Derfl 1) Mgr. Lenka Havlíčková 2) Mgr. Daniela Menclová	<u>Miroslava Svitáková</u> Jitka Richtrová <u>Mgr. Jaroslav Jelínek</u> <u>Mgr. Bc. Tereza Šipková</u> <u>JUDr. Kamila Havlová</u> <u>Mgr. Karolína Bulířová</u>	<u>Jitka Richtrová</u> <u>Iva Tovarová</u> Gabriela Zlatová
41	Ad	Rozhodování ve věcech důchodového pojištění, nemocenského pojištění, uchazečů o zaměstnání a jejich podpory v nezaměstnanosti a podpory při rekvalifikaci podle předpisů o zaměstnanosti, sociální péče, pomoci v hmotné nouzi a státní sociální podpory, dávek péstounské péče, příslušejících samosoudci. Příslušnost se určuje podle zákonem stanoveného kritéria pro určení místní příslušnosti, a to sídla správního orgánu, bydliště či sídla žalobce /navrhovatele/ nebo místa, kde je hlášen k pobytu nebo kde se zdržuje, pokud se nachází v obvodu Okresního soudu v Děčíně, v Chomutově, v Litoměřicích, v Lounech, v Mostě, v Teplicích nebo v Ústí nad Labem.	<u>Ing. Mgr. Martin Jakub Brus</u> 1) Mgr. Václav Trajer 2) JUDr. Petr Černý, Ph.D.		<u>Miroslava Svitáková</u> Jitka Richtrová <u>Mgr. Jaroslav Jelínek</u> <u>Mgr. Bc. Tereza Šipková</u> <u>JUDr. Kamila Havlová</u> <u>Mgr. Karolína Bulířová</u> <u>JUDr. Kamila Havlová</u> (k Ing. Mgr. Brusovi)	<u>Iva Tovarová</u> <u>Jitka Richtrová</u> Gabriela Zlatová

	<p>Az Rozhodování ve věcech mezinárodní ochrany podle zák. č. 325/1999 Sb., je-li žalobce hlášen k pobytu v Ústeckém kraji.</p>			
	<p>A Rozhodování ve věcech neudělení krátkodobého víza, rozhodnutí o povinnosti opustit území, rozhodnutí o zajištění cizince, rozhodnutí o prodloužení doby trvání zajištění cizince, jakož i jiných rozhodnutí, jejichž důsledkem je omezení osobní svobody cizince, a rozhodování v dalších věcech (vyjma agend Ad a Az), u nichž zvláštní zákon stanoví, že rozhoduje samosoudce.</p> <p>Príslušnost se určuje podle zákonem stanoveného kritéria pro určení místní příslušnosti, a to sídla správního orgánu, bydliště či sídla žalobce /navrhovatele/ nebo místa, kde je hlášen k pobytu nebo kde se zdržuje, pokud se nachází v obvodu Okresního soudu v Děčíně, v Chomutově, v Litoměřicích, v Lounech, v Mostě, v Teplicích nebo v Ústí nad Labem.</p>			
42	<p>Ad Rozhodování ve věcech důchodového pojištění, nemocenského pojištění, uchazečů o zaměstnání a jejich podpory v nezaměstnanosti a podpory při rekvalifikaci podle předpisů o zaměstnanosti, sociální péče, pomoci v hmotné nouzi a státní sociální podpory, dávek péstounské péče, příslušejících samosoudci.</p> <p>Príslušnost se určuje podle zákonem stanoveného kritéria pro určení místní příslušnosti, a to sídla správního orgánu, bydliště či sídla žalobce /navrhovatele/ nebo místa, kde je hlášen k pobytu nebo kde se zdržuje, pokud se nachází v obvodu Okresního soudu v Děčíně, v Chomutově, v Litoměřicích, v Lounech, v Mostě, v Teplicích nebo v Ústí nad Labem.</p>	<p>Mgr. Václav Trajer 1) JUDr. Petr Černý, Ph.D. 2) Ing. Mgr. Martin Jakub Brus</p>	<p>Miroslava Svitáková Jitka Richtrová</p> <p><u>Mgr. Jaroslav Jelínek</u> <u>Mgr. Bc. Tereza Šipková</u> <u>JUDr. Kamila Havlová</u> <u>Mgr. Karolína Bulířová</u></p> <p><u>Mgr. Jaroslav Jelínek</u> (k Mgr. Trajerovi)</p>	<p>Iva Tovarová <u>Jitka Richtrová</u> Gabriela Zlatová</p>

	<p>Az Rozhodování ve věcech mezinárodní ochrany podle zák. č. 325/1999 Sb., je-li žalobce hlášen k pobytu v Ústeckém kraji.</p> <p>A Rozhodování ve věcech neudělení krátkodobého víza, rozhodnutí o povinnosti opustit území, rozhodnutí o zajištění cizince, rozhodnutí o prodloužení doby trvání zajištění cizince, jakož i jiných rozhodnutí, jejichž důsledkem je omezení osobní svobody cizince, a rozhodování v dalších věcech (vyjma agend Ad a Az), u nichž zvláštní zákon stanoví, že rozhoduje samosoudce.</p> <p>Příslušnost se určuje podle zákonem stanoveného kritéria pro určení místní příslušnosti, a to sídla správního orgánu, bydliště či sídla žalobce /navrhovatele/ nebo místa, kde je hlášen k pobytu nebo kde se zdržuje, pokud se nachází v obvodu Okresního soudu v Děčíně, v Chomutově, v Litoměřicích, v Lounech, v Mostě, v Teplicích nebo v Ústí nad Labem.</p>				
54	<p>Ad Rozhodování ve věcech důchodového pojištění, nemocenského pojištění, uchazečů o zaměstnání a jejich podpory v nezaměstnanosti a podpory při rekvalifikaci podle předpisů o zaměstnanosti, sociální péče, pomoci v hmotné nouzi a státní sociální podpory, dávek pěstounské péče, příslušejících samosoudci.</p> <p>Příslušnost se určuje podle zákonem stanoveného kritéria pro určení místní příslušnosti, a to sídla správního orgánu, bydliště či sídla žalobce /navrhovatele/ nebo místa, kde je hlášen k pobytu nebo kde se zdržuje, pokud se nachází v obvodu Okresního soudu v Děčíně, v Chomutově, v Litoměřicích, v Lounech, v Mostě, v Teplicích nebo v Ústí nad Labem.</p>	<p>Mgr. Ladislav Vaško 1) JUDr. Petr Černý, Ph.D. 2) Ing. Mgr. Martin Jakub Brus</p>		<p><u>Miroslava Svitáková</u> Jitka Richtrová</p> <p><u>Mgr. Jaroslav Jelínek</u> <u>Mgr. Bc. Tereza Sipková</u> <u>JUDr. Kamila Havlová</u> <u>Mgr. Karolína Bulířová</u></p> <p><u>Mgr. Bc. Tereza Sipková</u> (k Mgr. Ladislavu Vaško)</p>	<p>Iva Tovarová <u>Jitka Richtrová</u> Gabriela Zlatová</p>

	<p>Az Rozhodování ve věcech mezinárodní ochrany podle zák. č. 325/1999 Sb., je-li žalobce hlášen k pobytu v Ústeckém kraji.</p> <p>A Rozhodování ve věcech neudělení krátkodobého víza, rozhodnutí o povinnosti opustit území, rozhodnutí o zajištění cizince, rozhodnutí o prodloužení doby trvání zajištění cizince, jakož i jiných rozhodnutí, jejichž důsledkem je omezení osobní svobody cizince, a rozhodování v dalších věcech (vyjma agend Ad a Az), u nichž zvláštní zákon stanoví, že rozhoduje samosoudce.</p> <p>Príslušnost se určuje podle zákonem stanoveného kritéria pro určení místní příslušnosti, a to sídla správního orgánu, bydliště či sídla žalobce /navrhovatele/ nebo místa, kde je hlášen k pobytu nebo kde se zdržuje, pokud se nachází v obvodu Okresního soudu v Děčíně, v Chomutově, v Litoměřicích, v Lounech, v Mostě, v Teplicích nebo v Ústí nad Labem.</p>				
75	<p>Ad Rozhodování ve věcech důchodového pojištění, nemocenského pojištění, uchazečů o zaměstnání a jejich podpory v nezaměstnanosti a podpory při rekvalifikaci podle předpisů o zaměstnanosti, sociální péče, pomoci v hmotné nouzi a státní sociální podpory, dávek pěstounské péče, příslušejících samosoudci.</p> <p>Príslušnost se určuje podle zákonem stanoveného kritéria pro určení místní příslušnosti, a to sídla správního orgánu, bydliště či sídla žalobce /navrhovatele/ nebo místa, kde je hlášen k pobytu nebo kde se zdržuje, pokud se nachází v obvodu Okresního soudu v Děčíně, v Chomutově, v Litoměřicích, v Lounech, v Mostě, v Teplicích nebo v Ústí nad Labem.</p> <p>Az Rozhodování ve věcech mezinárodní ochrany podle zák. č. 325/1999 Sb., je-li žalobce hlášen k pobytu v Ústeckém kraji.</p>	<p>JUDr. Petr Černý, Ph.D. 1) Mgr. Ladislav Vaško 2) Mgr. Václav Trajer</p>		<p>Miroslava Svitáková Jitka Richtrová</p> <p><u>Mgr. Jaroslav Jelínek</u> <u>Mgr. Bc. Tereza Šípková</u> <u>JUDr. Kamila Havlová</u> <u>Mgr. Karolína Bulířová</u></p> <p><u>Mgr. Karolína Bulířová</u> (k JUDr. Petru Černému, Ph.D.)</p>	<p>Iva Tovarová <u>Jitka Richtrová</u> Gabriela Zlatová</p>

A	<p>Rozhodování ve věcech neudělení krátkodobého víza, rozhodnutí o povinnosti opustit území, rozhodnutí o zajištění cizince, rozhodnutí o prodloužení doby trvání zajištění cizince, jakož i jiných rozhodnutí, jejichž důsledkem je omezení osobní svobody cizince, a rozhodování v dalších věcech (vyjma agend Ad a Az), u nichž zvláštní zákon stanoví, že rozhoduje samosoudce.</p> <p>Příslušnost se určuje podle zákonem stanoveného kritéria pro určení místní příslušnosti, a to sídla správního orgánu, bydliště či sídla žalobce /navrhovatele/ nebo místa, kde je hlášen k pobytu nebo kde se zdržuje, pokud se nachází v obvodu Okresního soudu v Děčíně, v Chomutově, v Litoměřicích, v Lounech, v Mostě, v Teplicích nebo v Ústí nad Labem.</p>			
----------	---	--	--	--

Evidenční senát pro úsek:	Obor působnosti	<u>Předseda evidenčního senátu</u> Člen evidenčního senátu	<u>Odborný referent</u> Referent
Správní	Evidence rozhodnutí oddělení správního úseku	<u>JUDr. Petr Černý, Ph.D.</u> Mgr. Václav Trajer Ing. Mgr. Martin Jakub Brus Mgr. Ladislav Vaško	Miroslava Svitáková Jitka Solníčková

Komentář ke Správnímu úseku:

1. Přidělování věcí agendy správní se provádí automaticky dle algoritmu programu ISVKS
2. Je-li přidělování nového nápadu ve správní agendě určeno pořadím nebo využitím automatického systému ISVKS, pracovnice vyšší podatelny (případně vedoucí kanceláře, pokud zapisuje nový nápad) jej zapíše podle časového pořadí, ve kterém došly věci na soud.
3. Věci došlé na soud ve stejný okamžik se seřadí před zápisem nového nápadu abecedně podle příjmení a jména žalobce.
4. Pokud je rozhodným místem pro určení příslušnosti soudu sídlo správního orgánu, který má působnost pro Ústecký i Liberecký kraj zároveň (např. Oblastní inspektorát práce pro Ústecký a Liberecký kraj), projednání věci podle rozvrhu práce se určí podle bydliště či sídla žalobce (navrhovatele) nebo místa, kde je žalobce (navrhovatel) hlášen k pobytu nebo kde se zdržuje v rámci Ústeckého či Libereckého kraje. Nelze-li určit projednání věci dle rozvrhu práce podle předchozí věty, věc projedná pracoviště Ústí nad Labem.
5. Věci napadlé u krajského soudu náležející do soudního oddělení 15, 16, 40, 140, 115, 116, 108, 111, 112, 114, 117, 141, 142, 154, 195 se přidělují postupně po jednom spisu jednotlivým členům soudního oddělení podle pořadí uvedeného v rozvrhu práce, pokud není v rozvrhu stanoveno jinak (např. zastaven nápad, bez nápadu).

6. V případě pozitivní lustrace žalobce se věc přidělí tomu soudci (referentovi), který ve věci žalobce již dříve rozhodoval, a to do soudního oddělení, které ve věci naposledy jednalo a rozhodovalo. V případě, že soudce (referent), který ve věci žalobce dříve rozhodoval, bude již zařazen v jiném soudním oddělení, pak věc bude projednána a rozhodnuta tímto soudcem (referentem) v tomto novém soudním oddělení (senátu). Pokud uvedený soudce (referent) již nebude pracovat u krajského soudu, nebo bude mít zastaven nápad, věc bude přidělena do soudního oddělení, které ve věci naposledy jednalo a rozhodovalo, a to soudci, který byl členem senátu. Pokud bude soudci postupem dle tohoto bodu, tedy mimo obecně pořadí přidělování věci dle bodu 5, přidělena věc, v dalším kole přidělování bude tento soudce vynechán, aby byla zachována rovnoměrnost zátěže jednotlivých soudců.
7. Pokud žádny ze soudců, který ve věci (senátní) původně jednal a rozhodoval, není nadále soudcem tohoto krajského soudu, bude věc přidělena podle rozvrhu práce stejně jako by šlo o nově napadlou věc.
8. Vrátil-li se spis postoupený jinému soudu nebo dojde-li ke zrušení rozhodnutí krajského soudu Ústavním soudem, Nejvyšším správním soudem nebo zvláštním senátem zřízeným podle zákona č. 131/2002 Sb., bude věc přidělena soudnímu oddělení, které ji vyřizovalo před jejím postoupením, resp. před zrušením rozhodnutí, i kdyby v něm byl zastaven nápad nových věcí, bude-li to možné, přidělí se věc i stejnému soudci (referentovi), který věc dříve vyřizoval. Bude-li to možné, věc se opět rozhodne ve stejném složení senátu. Nebude-li možné věc přidělit původnímu oddělení, bude přidělena podle pravidel tohoto rozvrhu práce jako nový nápad obecným přidělovacím systémem.
9. Není-li v tomto rozvrhu práce uvedeno jinak, soudcům dočasně přiděleným (stáž) se nově věci nepřidělují. Tito soudci se na výkonu soudnictví podílejí tak, že jim na návrh předsedy senátu místopředseda pro správní úsek přidělí již došlé návrhy (věci). Seznam přidělených věcí se bezprostředně po přidělení zveřejní formou přílohy rozvrhu práce. Soudci dočasně přidělení projednávají a rozhodnou věci v senátech, v nichž jim byly tyto věci přiděleny. Ve věcech, které byly přiděleny soudci dočasně přidělenému jako soudci referentovi, a v nichž nebylo rozhodnuto do konce jeho dočasného přidělení, se po skončení dočasného přidělení stává soudcem referentem původní soudce referent. Není-li ho, přidělí předseda soudu věci změnou rozvrhu práce jinému soudci téhož senátu.
10. Soudci JUDr. Jiří Derfl a Mgr. Lenka Havlíčková se na výkonu soudnictví podílejí mimo jiné tak, že jim na návrh předsedy senátu místopředseda pro správní úsek přidělí již došlé návrhy (věci). Seznam přidělených věcí se bezprostředně po přidělení zveřejní formou přílohy rozvrhu práce. Uvedení soudci projednávají a rozhodnou věci v senátech, v nichž jim byly tyto věci přiděleny.
11. Podle § 42 odst. 2 věta druhá zákona č. 6/2002 Sb., o soudech a soudcích, v souvislosti se zřízením nových soudních oddělení 141, 142, 154, budou věci přidělené do 31. 8. 2021 soudcům Ing. Mgr. Martinovi Jakubovi Brusovi a JUDr. Martině Vernerové vyřizovány v těchto nových soudních odděleních. Věci přidělené do 31. 8. 2021 Mgr. Václavovi Trajerovi a Mgr. Daniele Menclové budou vyřizovány v soudních odděleních 16, 40, 116.
12. V případě krátkodobé nepřítomnosti soudce (referenta) je tento zastupován zástupcem. Nemůže-li být tento soudce zastoupen některým ze zástupců určených postupně podle pořadí, stanoví předseda soudu opatřením náhradního zástupce z jiného soudního oddělení.
13. V případě nepřítomnosti soudce delší než 3 měsíce nebo v případě očekávané nepřítomnosti delší než 3 měsíce, může předseda soudu změnou rozvrhu práce přidělit neskončené věci jinému soudci. Řídí se přitom zásadou rovnoměrného zatížení soudců. U věcí, u nichž je soud povinen rozhodovat přednostně či ve lhůtách počítaných na dny, může předseda soudu přistoupit k přidělení věci i dříve.
14. Věc vyloučená k samostatnému projednání podle § 39 odst. 2 s. ř. s. bude jako nový nápad přidělena do téhož oddělení, i kdyby v něm byl zastaven nápad nových věcí.
15. V případě pochybností o správnosti zápisu předloží referent či vedoucí kanceláře věc místopředsedovi, který o přidělení rozhodne a věc předá vedoucí kanceláře či rejstříkové vedoucí zpět k dalšímu opatření.
16. Doručováním soudních písemností jsou pověřeny všechny pracovnice podatelny a vedoucí kanceláře krajského soudu (soudní doručovatelé).
17. Všichni vyšší soudní úředníci, soudní tajemníci jsou pověřeni doručováním soudních písemností.
18. Vyšší soudní úředníci provádějí úkony a rozhodují dle z. č. 121/2008 Sb., o vyšších soudních úřednících a vyšších úřednících státního zastupitelství a o změně souvisejících zákonů, v platném znění. Soudní tajemníci vykonávají funkci v rozsahu ustanovení § 6 a § 23 odst. 2 vyhlášky č. 37/1992 Sb., o jednacím řádu pro okresní a krajské soudy, ve znění pozdějších předpisů.
19. Asistenti soudců činí jednotlivé úkony soudního řízení správního na základě pověření soudce správního úseku a podílejí se na rozhodovací činnosti ve stejném rozsahu jako vyšší soudní úředníci. Asistenti soudců se vzájemně v případě potřeby zastupují.
20. Vedoucí kanceláře Jitka Richtrová vykonává zástup vyšší soudní úřednice pouze v rozsahu vyhotovování statistik a evidence judikatury, v ostatním zastupují vyšší soudní úředníci asistenti soudců.
21. V případě soudního oddělení 117 A si každý předseda senátu předsedá věci, které byly přiděleny jemu.
22. V případě tříčlenného soudního oddělení složeného ze dvou předsedů senátu a jednoho člena senátu, každý předseda senátu si vždy věci, které byly přiděleny jemu, předsedá sám, a první předseda senátu předsedá členovi senátu (soudci) jeho věci s lichými spisovými značkami (dále jen „sp. zn.“) a druhý předseda senátu předsedá členovi senátu (soudci) jeho věci se sudými sp.zn. Pokud napadlá věc má dvě sp. zn., rozhodující je prvá sp. zn.

23. Pokud jde o soudní oddělení 108 A, 111 A, 112 A, 114 A, 117 A a 195 A, tak soudce ze soudního oddělení 108 A zastupují soudci soudního oddělení 195 A, soudce ze soudního oddělení 111 A zastupují soudci soudního oddělení 117A, soudce ze soudního oddělení 112 A zastupují soudci soudního oddělení 114A, soudce ze soudního oddělení 114 A zastupují soudci soudního oddělení 112 A, soudce ze soudního oddělení 117 A zastupují soudci soudního oddělení 111 A, a soudce ze soudního oddělení 195 A zastupují soudci soudního oddělení 108 A. V případě nepřítomnosti nebo vyloučení jednoho ze dvou předsedů senátu působících v jednom soudním oddělení tohoto na prvním místě zastupuje druhý předseda senátu naopak. V případě nepřítomnosti nebo vyloučení všech předsedů vícečlenného soudního oddělení zastupuje první předseda zastupujícího soudního oddělení, v případě, že i on bude nepřítomen nebo vyloučen, druhý předseda zastupujícího soudního oddělení, případně předsedové senátu uvedení jako zastupující v následujícím pořadí. V případě nepřítomnosti nebo vyloučení soudce působícího v příslušném tříčlenném soudním oddělení tohoto zastupuje soudce zastupujícího soudního oddělení uvedený na prvním místě, v případě, že i on bude nepřítomen nebo vyloučen, soudce, resp. soudci uvedení jako zastupující v následujícím pořadí. V případě nepřítomnosti nebo vyloučení soudce působícího v příslušném čtyřčlenném soudním oddělení tohoto zastupuje další předseda senátu tohoto oddělení, pokud tento bude rovněž nepřítomen, pak soudce uvedený na prvním místě zastupujícího soudního oddělení.

Způsob přidělování nápadů na občanskoprávním úseku krajského soudu:

Způsob přidělování věcí napadlých u krajského soudu do rejstříku A:

Rejstřík Přidělení nápadu	108A JUDr. Šetek Mgr. Andělová JUDr. Vích	111A JUDr. Jungvirtová Mgr. Barcalová Mgr. Hodný	112A JUDr. Krahula Mgr. Vild JUDr. Novotná	114A Mgr. Pašek Mgr. Pekáč Mgr. Brodská	117A JUDr. Hendrychová JUDr. Válková	195A JUDr. Nováková Mgr. Vršanská JUDr. Pastrňák
Obor působnosti						
Pobytová agenda	1:1:1	0:0:0	1:1:1	1:1:1	1:1	1:1:1

Způsob přidělování nápadů na správním úseku krajského soudu:

Způsob přidělování věcí napadlých u krajského soudu do rejstříku A:

Rejstřík Přidělení nápadu	15A JUDr. Černý Mgr. Vaško Mgr. Kadlčák	16A Mgr. Trajer Mgr. Havlíčková Mgr. Menclová	40A Mgr. Trajer Mgr. Havlíčková Mgr. Menclová	41A Ing. Mgr. Brus	42A Mgr. Trajer	54A Mgr. Vaško	75A JUDr. Černý	115A JUDr. Černý Mgr. Vaško Mgr. Kadlčák	116A Mgr. Trajer Mgr. Menclová Mgr. Havlíčková	140A JUDr. Černý Mgr. Vaško Mgr. Kadlčák	141A Ing. Mgr. Brus JUDr. Derfl JUDr. Vernerová	142A Ing. Mgr. Brus JUDr. Derfl JUDr. Vernerová	154A Ing. Mgr. Brus JUDr. Vernerová JUDr. Derfl
Obor působnosti													
Pobytová agenda (zák. č. 326/1999 Sb.)	x	x	x	x	x	x	x	x	x	x	x	x	x

Rozhodování dle § 4 zákona č. 150/2002 Sb. (ostatní senátní věci)	0:0:1	1:1:1	x	x	x	x	x	x	x	x	1:1:1	x	x
Návrhy podle zák. č. 84/1990 Sb.	x	x	1:1:1	x	x	x	x	x	x	0:0:1	x	1:1:1	x
Návrhy na zrušení opatření obecné povahy	x	x	1:1:1	x	x	x	x	x	x	0:0:1	x	1:1:1	x
Cizinci (ZZC Drahonice, Bělá-Jezová)	x	x	x	1	1	1	1	x	x	x	x	x	x
Cizinci - ostatní (samosoudcovská věc)	x	x	x	1	1	1	1	x	x	x	x	x	x
Volební věci, místní a krajské referendum	x	x	x	x	x	x	x	1:1:1	1:1:1	x	x	x	1:1:1

Způsob přidělování věcí napadlých u krajského soudu do rejstříku Af, Ad, Az:

Rejstřík Přidělení nápadu	15Af JUDr. Černý Mgr. Vaško Mgr. Kadlčák	16Af Mgr. Trajer Mgr. Havlíčková Mgr. Menclová	141Af Ing. Mgr. Brus JUDr. Derfl JUDr. Vernerová	15Ad JUDr. Černý Mgr. Vaško Mgr. Kadlčák	16Ad Mgr. Trajer Mgr. Havlíčková Mgr. Menclová	141Ad Ing. Mgr. Brus JUDr. Derfl JUDr. Vernerová	41Ad Ing. Mgr. Brus	42Ad Mgr. Trajer	54Ad Mgr. Vaško	75Ad JUDr. Černý	41Az Ing. Mgr. Brus	42Az Mgr. Trajer	54Az Mgr. Vaško	75Az JUDr. Černý
Všeobecná věc (rozhodování ve věcech cel, daní, rozpočtů a poplatků)	0:0:1	1:1:1	1:1:1	x	x	x	x	x	x	x	x	x	x	x
Senátní věci	x	x	x	0:0:1	1:1:1	1:1:1	x	x	x	x	x	x	x	x
Agenda sociálního zabezpečení (samosoudcovská)	x	x	x	x	x	x	1	1	1	1	x	x	x	x
Věci mezinárodní ochrany dle zák. č. 352/1999 Sb.	x	x	x	x	x	x	x	x	x	x	1	1	1	1

Způsob přidělování věcí napadlých u krajského soudu do rejstříku Na:

Rejstřík Přidělení nápadu	15Na Mgr. Trajer
Obor působnosti	
Všeobecná nejasná podání dle s.ř.s.	1
Dožádání (právní pomoc § 10 s.ř.s.)	1

VEŘEJNÉ REJSTRÍKY PRÁVNICKÝCH A FYZICKÝCH OSOB – PRACOVNÍŠTĚ ÚSTÍ NAD LABEM

Úseková vedoucí: Helena Příhodová

Soudní odd. <i>zástup</i>	Obor a vymezení působnosti	<u>Předseda senátu</u> Samosoudce Zástupce	<u>Vyšší soudní úřednice</u> Soudní tajemnice <u>Asistent soudce</u> Zástupce	<u>Vedoucí kanceláře</u> <u>Zástupce</u> Přidělení pracovníci	<i>Ostatní pracovníci</i> <i>veřejných rejstříků</i>
65 OR L N U S O SM SF	1) Rozhodování ve věcech veřejného rejstříku právnických a fyzických osob a vedení evidence skutečných majitelů dle zák. č. 304/2013 Sb. - v oddílech A (s výjimkou rozhodování o návrzích fyzických osob), B, C, Dr, Zs a H (OR) - ve věcech nadací a nadačních fondů (N) - ve věcech obecně prospěšných společností (O) - ve věcech rejstříku ústavu (U) z obvodu okresů: - Chomutov - Ústí nad Labem - Most, Louny	JUDr. Stanislav Sviták, Ph.D. Mgr. Ing. Monika Fraňková	<u>Marcela Fischerová</u> <i>(pro okres Chomutov)</i> <u>Vendulka Černá</u> <i>(pro okres Ústí nad Labem)</i> <u>Lucie Tvrdíková</u> <i>(pro okresy Most a Louny)</i>	<u>Miroslava Johannesová</u> <u>Veronika Marvanová</u> Anděla Ebrová	<u>Sbírka listin:</u> <u>Ildík Chaloušová</u> - vedení Sbírky listin - zástup: Monika Lisová <u>Monika Lisová</u> - zástup: Petra Stachová <u>Petra Stachová</u> - zástup: Monika Lisová <u>Spisovna:</u> <u>Šárka Růžičková</u> <u>Eva Varaďová</u> - zástup vzájemný
	2) Rozhodování ve věcech veřejného rejstříku právnických a fyzických osob a vedení evidence skutečných majitelů dle zák. č. 304/2013 Sb. - v oddílech A (o návrzích fyzických osob), Pr (OR) - ve věcech spolkového rejstříku a odborových organizací (L) z obvodu všech okresů Ústeckého kraje ¹ - ve věcech skutečných majitelů svěřenských fondů (SF) 3) Vedení evidence svěřenských fondů dle zák. č. 304/2013 Sb. 4) Vedení evidence skutečných majitelů u školských právnických osob	JUDr. Stanislav Sviták, Ph.D. Mgr. Ing. Monika Fraňková	<u>Mgr. et Mgr. Helena Sinevičová</u> <u>Vendulka Černá</u> <u>Marcela Fischerová</u> <u>Lucie Tvrdíková</u> <u>Mgr. et Mgr. Helena Sinevičová</u>	<u>Jana Grusserová</u> <u>Věra Horáková</u>	<u>Správkyně dat:</u> <u>Lucie Srbová</u> <u>Veronika Příhodová</u> <u>Simona Suchomelová</u> - zástup vzájemný <u>Skenování, zpracovávání</u> <u>elektronických podání do</u> <u>SL:</u> <u>Kateřina Sigmundová,</u>
66	1) Rozhodování ve věcech veřejného rejstříku právnických a fyzických osob a vedení evidence	JUDr. Stanislav Sviták, Ph.D.	<u>Šárka Jackelová</u> <i>(pro okres Teplice)</i>	<u>Jana Grusserová</u> <u>Věra Horáková</u>	<u>SL:</u> <u>Kateřina Sigmundová,</u>

OR L N U S O SM SF	skutečných majitelů dle zák. č. 304/2013 Sb. - v oddílech A (s výjimkou rozhodování o návrzích fyzických osob), B, C, Dr, Zs a H (OR) - ve věcech nadací a nadačních fondů (N) - ve věcech obecně prospěšných společností (O) - ve věcech rejstříku ústavu (U) z obvodu okresů: - Teplice - Děčín, Litoměřice	Mgr. Ing. Monika Fraňková	Petr Čech <i>(pro okresy Děčín, Litoměřice)</i>	Šarka Pucová	Dis. Zástup: (zpracování el. podání) Veronika Příhodová Skenování pro VR – SL: Monika Lisová Petra Stachová Ildikó Chalušová - zástup vzájemný
	2) Rozhodování ve věcech veřejného rejstříku právnických a fyzických osob a vedení evidence skutečných majitelů dle zák. č. 304/2013 Sb. - v oddílech A (o návrzích fyzických osob), Pr (OR) - ve věcech společenství vlastníků jednotek (S) - ve věcech spolkového rejstříku a odborových organizací (L) z obvodu všech okresů Ústeckého kraje ¹ - ve věcech skutečných majitelů svěřenských fondů (SF) 3) Vedení evidence svěřenských fondů dle zák. č. 304/2013 Sb. 4) Vedení evidence skutečných majitelů u školských právnických osob	JUDr. Stanislav Sviták, Ph.D. Mgr. Ing. Monika Fraňková	Andrea Žitná Monika Leflerová Petr Čech Šárka Jackelová Monika Leflerová Andrea Žitná		

Časově řazený denní nápad viz bod 2 rozdělovaný mezi pracovníky fyzicky přítomné v práci – vyšší soudní úředníky: 1. Monika Leflerová, 2. Mgr. et Mgr. Helena Sinevičová, 3. Andrea Žitná; vzájemný zástup: 1 → 2 → 3 → 1

Časově řazený denní nápad evidence svěřenských fondů (bod 3) rozdělovaný mezi pracovníky fyzicky přítomné v práci - VSÚ: 1. Petr Čech, 2. Vendulka Černá, 3. Marcela Fischerová, 4. Šárka Jackelová, 5. Monika Leflerová, 6. Mgr. et Mgr. Helena Sinevičová, 7. Lucie Tvrđíková, 8. Andrea Žitná 1 → 2 → 3 → 4 → 5 → 6 → 7 → 8 → 1

Časově řazený denní nápad viz bod 4) rozdělovaný mezi pracovníky fyzicky přítomné v práci - VSÚ: 1. Monika Leflerová, 2. Mgr. et Mgr. Helena Sinevičová, 3. Andrea Žitná 1 → 2 → 3 → 1

JUDr. Bc. Marek Zápotocký, asistent soudce JUDr. Stanislava Svitáka, Ph.D., provádí úkony dle pokynu soudce v odděleních 65 a 66 veřejných rejstříků.

Vyšší soudní úředníci oddělení veřejných rejstříků budou zasílat jednu výzvu k zaslání dokladů účetních závěrek dle § 105a zák. č. 304/2013 Sb. dle obdržených seznamů subjektů bez ohledu na způsob rozdělování běžného nápadu v platném znění rozvrhu práce.

Komentář k veřejným rejstříkům

1. Rozsah činností vyšších soudních úředníků na úseku veřejných rejstříků se stanoví tak, že vyšší soudní úředník provádí úkony soudu v řízení ve věcech veřejných rejstříků, ve věcech evidence svěřenských fondů a ve věcech evidence údajů o skutečných majitelích právnických osob, vyjma věcí odňatých mu soudcem postupem podle § 7 a § 8 z. č. 121/2008 Sb. Vyšší soudní úředníci zařazení v soudních odděleních č. 65 a č. 66 vykonávají samostatnou rozhodovací činnost namísto zákonného soudce v oborech práva občanského hmotného i procesního, obchodního, korporátního, spolkového a veřejných rejstříků.

2. Na úseku veřejných rejstříků v případě nepřítomnosti vyšší soudní úřednice (úředníka) či soudní tajemnice bude nápad stejnoměrně rozdělen mezi ostatní vyšší soudní úředníky a soudní tajemnice z oddělení 65 a 66.

INFORMAČNÍ CENTRUM pro veřejný rejstřík Krajského soudu v Ústí nad Labem

Funkce	Vykonává	Pracovní náplň	Zástup
Vedoucí	Helena Příhodová	1. Systematické soustřeďování a vyhodnocování informací ve všech oborech činnosti organizace, tvorba odborných informačních výstupů 2. Podávání osobních a telefonických informací 3. Přijímání omluvy účastníků 4. Umožnění nahlížení do soudních spisů 5. Pořizování kopií dokumentů 6. Vydávání úředních potvrzení 7. Vydávání výpisů z veřejných rejstříků 8. Předávání nedoručených zásilek vyvěšených na úřední desce soudu 9. Další činnosti dle pokynů nadřízených zaměstnanců	Iva Kraková
Přidělení pracovníci	Simona Suchomelová		Lucie Srbová

OBCHODNÍ ÚSEK – PRACoviŠTĚ ÚSTÍ NAD LABEM

Úseková vedoucí: Helena Příhodová
Iva Kraková

Soudní odd. <i>zástup</i>	Věc	Obor a vymezení působnosti	Samosoudce Zástupce	Vyšší soudní úřednice Soudní tajemnice <i>Asistent soudce</i> Zástupce	Vedoucí kanceláře Zástupce Přidělení pracovníci
18	Cm	<p>1) Rozhodování podle § 3 odst. 2 písm. a) zák. č. 292/2013 Sb. (dále jen „z. ř. s.“), ve věcech zrušení a likvidace právnických osob, jmenování a odvolávání likvidátora, vč. určení odměny likvidátora z obvodu okresních soudů Ústeckého kraje - viz bod 15 Komentáře k Obchodnímu úseku</p> <p>2) Rozhodování podle § 9 odst. 2 písm. e), f), h), j), k), l), m), n), o), p), q), r) o. s. ř. z obvodu okresních soudů Ústeckého kraje.</p> <p>3) Návrhy na vydání platebního rozkazu a směnečného platebního rozkazu z obvodu okresních soudů Ústeckého kraje</p> <p>4) Rozhodování dle §§ 63, 64, 65, 67, 68 a 69 zák. č. 90/2012 Sb. a podle § 3 odst. 2 písm. b) z. ř. s..</p> <p>5) Rozhodování dle § 228 o. s. ř. o žalobách na obnovu řízení, vedených v rejstřících K a Kv</p> <p>6) Rozhodování dle § 229 o.s.ř. o žalobách pro zmatečnost vedených v rejstřících K a Kv</p> <p>7) Rozhodování dle § 229 o.s.ř. o žalobách pro zmatečnost vedených v rejstříku 23 Cm a 72 Cm</p> <p>8) Rozhodování o žalobách pro zmatečnost dle § 229 o.s.ř. ve věcech evidovaných v rejstřících - Ro a ERO</p> <p>9) Rozhodování o žalobách na obnovu řízení ve věcech evidovaných v rejstřících Ro a ERO</p> <p>10) Rozhodování podle zák.č. 262/2017 Sb. o náhradě škody v oblasti hospodářské soutěže</p> <p>11) Rozhodování ve věcech dle § 44 a násl. zák. č. 37/2021 Sb.</p>	<p>JUDr. Vojtěch Cepl 1) Mgr. Ing. Monika Fraňková 2) JUDr. Stanislav Sviták</p>	<p>Gabriela Chochořatá ³ Mgr. Barbora Karasová</p> <p>Lucie Pondělíková</p>	<p>Jana Vildová <u>Lucie Pondělíková</u></p> <p>Mgr. Iveta Korndörferová Mgr. Jana Opatrná Renáta Pulchartová Gabriela Kasimourová Kateřina Hrochová</p>
	ICm	12) Rozhodování v incidenčních sporech přidělených z insolvenčních oddělení – viz bod			

		3 Komentáře k Obchodnímu úseku 13) Rozhodování o žalobách pro zmatečnost dle § 229 o.s.ř. vedených v rejstříku INS			
	Nc	14) Rozhodování dle § 3 odst. 2 písm. d), e), f), g) z. ř. s. 15) Rozhodování o návrzích na nařízení předběžného opatření dle § 74 o. s. ř. z obvodu Ústeckého kraje 16) Rozhodování o podaných podnětech ke zrušení právnických osob a nařízení jejich likvidace z obvodu okresních soudů Ústeckého kraje 17) Rozhodování o podaných podnětech k zahájení řízení o nesrovnalosti v evidenci skutečných majitelů			
19		Nový nápad nepřidělen			
20	Cm	1) Rozhodování podle § 9 odst. 2 písm. e), f), h), j), k), l), m), n), o), p), q), r) o. s. ř. z obvodu okresních soudů Ústeckého kraje. 2) Návrhy na vydání platebního rozkazu a směnečného platebního rozkazu z obvodu okresních soudů Ústeckého kraje 3) Rozhodování dle § 3 odst. 2 písm. a) z. ř. s. - viz bod 15 Komentáře k Obchodnímu úseku 4) Rozhodování dle §§ 63, 64, 65, 67, 68 a 69 zák. č. 90/2012 Sb. a podle § 3 odst. 2 písm. b) z. ř. s. 5) Rozhodování dle § 228 o. s. ř. o žalobách na obnovu řízení vedených v rejstřících K a Kv 6) Rozhodování dle § 229 o. s. ř. o žalobách pro zmatečnost vedených v rejstřících K a Kv 7) Rozhodování dle § 229 o. s. ř. o žalobách pro zmatečnost vedených v rejstříku 33 Cm a 68 Cm 8) Rozhodování o věcech převedených z oddělení 19 Sm, 23 Sm, 33 Sm z okresů Litoměřice, Teplice, Ústí nad Labem 9) Rozhodování o žalobách na obnovu řízení dle § 228 o.s.ř. ve věcech evidovaných v rejstřících 19 Sm, 23 Sm, 33 Sm z okresů Litoměřice, Teplice, Ústí nad Labem 10) Rozhodování o žalobách pro zmatečnost dle § 229 o.s.ř. ve věcech evidovaných v rejstřících 19 Sm, 22 Sm, 23 Sm, 24 Sm z okresů Děčín, Chomutov, Louny, Most	JUDr. Stanislav Sviták, Ph.D. 1) JUDr. Andrea Esterková 2) Mgr. Jiří Fellner	Renata Beranová Irena Koudelková JUDr. Bc. Marek Zápotocký	Helena Donátová Renáta Pulchartová Mgr. Iveta Korndörferová Mgr. Jana Opatrná Lucie Ponděliková Gabriela Kasimourová Kateřina Hrochová

		<p>11) Rozhodování podle zák.č. 262/2017 Sb. o náhradě škody v oblasti hospodářské soutěže</p> <p>12) Rozhodování ve věcech dle § 44 a násl. zák. č. 37/2021 Sb.</p>			
	EVCm	Nový nápad nepřidělen			
	ICm	<p>13) Rozhodování v incidenčních sporech přidělených z insolvenčních oddělení – viz bod 3 Komentáře k Obchodnímu úseku</p> <p>14) Rozhodování o žalobách pro zmatečnost dle § 229 o.s.ř. vedených v rejstříku INS</p>			
	Nc	<p>15) Rozhodování dle § 3 odst. 2 písm. d), e), f), g) z. ř. s.</p> <p>16) Rozhodování o návrzích na zajištění důkazu před zahájením řízení dle § 78 o. s. ř, a návrzích dle § 78b o. s. ř.</p> <p>17) Rozhodování o podaných podnětech ke zrušení právnických osob a nařízení jejich likvidace z obvodu okresních soudů Ústeckého kraje</p> <p>18) Rozhodování o podaných podnětech k zahájení řízení o nesrovnalosti v evidenci skutečných majitelů</p>			
21		Nový nápad nepřidělen			
22		Nový nápad nepřidělen			
23 (79)	INS	1) Rozhodování ve věcech insolvenčního řízení podle § 7a písm. a) zák.č. 182/2006 Sb. z obvodu Ústeckého kraje	JUDr. René Příhoda Mgr. Lucie Hartlová	Štěpánka Heřmánková Miroslava Fábryová	Adéla Švorcová <u>Bc. Petr Kulháněk</u> Martina Jarošová
	Cm	2) Rozhodování ve věcech dle § 7a písm. c), d), e) zák.č. 182/2006 Sb. vázících se k řízením vedeným v odd. 23			
	Nc	<p>3) Vyřizování podání s vazbou na insolvenční a konkursní řízení</p> <p>4) Rozhodování ve věcech povinných úschov vzniklých v insolvenčním řízení v odd. 23 INS</p>			
24	Cm	<p>1) Rozhodování podle § 9 odst. 2 písm. e), f), h), j), k), l), m), n), o), p), q), r) o. s. ř. z obvodu okresních soudů Ústeckého kraje.</p> <p>2) Návrhy na vydání platebního rozkazu a směnečného platebního rozkazu z obvodu okresních soudů Ústeckého kraje</p> <p>3) Rozhodování dle § 3 odst. 2 písm. a) z. ř. s. - viz bod 15 Komentáře k Obchodnímu úseku</p> <p>4) Rozhodování dle §§ 63, 64, 65, 67, 68 a 69 zák. č. 90/2012 Sb. a podle § 3 odst. 2 písm. b)</p>	Mgr. Jiří Fellner 1) JUDr. Jindra Nejtková 2) JUDr. Andrea Esterková	Bc. Veronika Libichová Bc. Tereza Pazderová	Helena Donátová <u>Renáta Pulchartová</u> Mgr. Iveta Korndörferová Mgr. Jana Opatrná Gabriela Kasimourová Kateřina Hrochová

		<p>z. ř. s.</p> <p>5) Rozhodování dle § 228 o.s.ř. o žalobách na obnovu řízení vedených v rejstřících K a Kv</p> <p>6) Rozhodování dle § 229 o.s.ř. o žalobách pro zmatečnost vedených v rejstřících K a Kv</p> <p>7) Rozhodování ve věcech převedených z oddělení</p> <p>- 22 Sm, 24 Sm</p> <p>- 19 Sm a 23 Sm z okresů Děčín, Chomutov, Louny, Most</p> <p>8) Rozhodování o žalobách na obnovu řízení dle § 228 o.s.ř. ve věcech evidovaných v rejstřících</p> <p>- 22 Sm, 24 Sm</p> <p>- 19 Sm a 23 Sm z okresů Děčín, Chomutov, Louny, Most</p> <p>9) Rozhodování o žalobách pro zmatečnost dle § 229 o.s.ř. ve věcech evidovaných v rejstřících</p> <p>- 33 Sm</p> <p>- 19 Sm a 23 Sm z okresů Litoměřice, Teplice, Ústí nad Labem</p> <p>10) Rozhodování dle § 229 o.s.ř. o žalobách pro zmatečnost vedených v rejstříku 61 Cm</p> <p>11) Rozhodování podle zák.č. 262/2017 Sb. o náhradě škody v oblasti hospodářské soutěže</p> <p>12) Rozhodování ve věcech dle § 44 a násl. zák. č. 37/2021 Sb.</p>		
	ICm	<p>13) Rozhodování v incidenčních sporech přidělených z insolvenčních oddělení – viz bod 3 Komentáře k Obchodnímu úseku</p> <p>14) Rozhodování o žalobách pro zmatečnost dle § 229 o.s.ř. vedených v rejstříku INS</p>		
	Nc	<p>15) Rozhodování o návrzích na ustanovení znalce dle zák. č. 90/2012 Sb. o obchodních korporacích a zák. č. 125/2008 Sb. o přeměnách obchodních společností a družstev z obvodu okresních soudů Ústeckého kraje a podle § 3 odst. 2 písm. c) z. ř. s.</p> <p>16) Rozhodování dle § 3 odst. 2 písm. d), e), f), g) z. ř. s.</p> <p>17) Rozhodování o podaných podnětech ke zrušení právnických osob a nařízení jejich likvidace z obvodu okresních soudů Ústeckého kraje</p>		

		18) Rozhodování o podaných podnětech k zahájení řízení o nesrovnalosti v evidenci skutečných majitelů			
25		Nový nápad nepřidělen			
26		Nový nápad nepřidělen			
27		Nový nápad nepřidělen			
32		Nový nápad nepřidělen			
33		Nový nápad nepřidělen			
43 (44)	INS	1) Rozhodování. ve věcech insolvenčního řízení podle § 7a písm. a) zák.č. 182/2006 Sb. z obvodu Ústeckého kraje	Mgr. Magdaléna Ryvolová Mgr. Bc. Jakub Martinek	Radek Třešňák Jaroslava Kalezičová Mgr. Bc. Milan Horák² Mgr. Jiří Kračmar	Lenka Švermová <u>Veronika Kraková</u> Miloslava Čechová
	Cm	2) Rozhodování ve věcech dle § 7a písm. c), d), e) zák.č. 182/2006 Sb. vážících se k řízením vedeným v odd. 43			
	Nc	3) Vyřizování podání s vazbou na insolvenční a konkursní řízení 4) Rozhodování ve věcech povinných úschov vzniklých v insolvenčním řízení v odd. 43 INS			
44 (43 a 81)	INS	1) Rozhodování. ve věcech insolvenčního řízení podle § 7a písm. a) zák.č. 182/2006 Sb. z obvodu Ústeckého kraje	Mgr. Bc. Jakub Martinek Mgr. Magdaléna Ryvolová	Jaroslava Kalezičová Radek Třešňák Mgr. Jiří Kračmar Mgr. Bc. Milan Horák Bc. Lenka Ondřejková	Jana Malíková <u>Lenka Hlaváčková</u> Bc. Lenka Ondřejková
	Cm	2) Rozhodování ve věcech dle § 7a písm. c), d), e) zák. č. 182/2006 Sb. vážících se k řízením vedeným v odd. 44			
	Nc	3) Vyřizování podání s vazbou na insolvenční a konkursní řízení 4) Rozhodování ve věcech povinných úschov vzniklých v insolvenčním řízení v odd. 44 INS			
45 (63)	INS	1) Rozhodování ve věcech insolvenčního řízení podle § 7a písm. a) zák.č. 182/2006 Sb. z obvodu Ústeckého kraje	JUDr. Jaroslava Mištová Mgr. Jiří Lochman	Vlasta Blažková Jana Valášková Mgr. Eva Vodňanská Mgr. Richard Sabau Miroslava Rudolfová, DiS.	Miroslava Rudolfová, DiS. <u>Bc. Miluše Váňová</u> Marcela Sehnalová
	Cm	2) Rozhodování ve věcech dle § 7a písm. c), d), e) zák. č. 182/2006 Sb. vážících se k řízením vedeným v odd. 45			
	Nc	3) Vyřizování podání s vazbou na insolvenční a konkursní řízení 4) Rozhodování ve věcech povinných úschov vzniklých v insolvenčním řízení v odd. 45 INS			
46 ³ (79)	INS	1) Nový nápad nepřidělen	JUDr. René Příhoda Mgr. Lucie Hartlová	Štěpánka Heřmánková Miroslava Fábryová Jana Košťálová	Adéla Švorcová <u>Bc. Petr Kulháněk</u> Martina Jarošová
	Cm	2) Rozhodování ve věcech dle § 7a písm.c), d), e) zák.č. 182/2006 Sb. vážících se k řízením vedeným v odd. 46			

	Nc	3) Rozhodování ve věcech povinných úschov vzniklých v insolvenčním řízení v odd. 46 INS		Veronika Bešťáková	
61	Cm	<p>1) Rozhodování podle § 9 odst. 2 písm. e), f), h), j), k), l), m), n), o), p), q), r) o. s. ř. z obvodu okresních soudů Ústeckého kraje</p> <p>2) Návrhy na vydání platebního rozkazu a směnečného platebního rozkazu z obvodu okresních soudů Ústeckého kraje</p> <p>3) Rozhodování dle § 3 odst. 2 písm. a) z. ř. s. - viz bod 15 Komentáře k Obchodnímu úseku</p> <p>4) Rozhodování dle §§ 63, 64, 65, 67, 68 a 69 zák. č. 90/2012 Sb. a podle § 3 odst. 2 písm. b) z. ř. s.</p> <p>5) Rozhodování dle § 228 o.s.ř. o žalobách na obnovu řízení vedených v rejstřících K a Kv</p> <p>6) Rozhodování dle § 229 o.s.ř. o žalobách pro zmatečnost vedených v rejstřících K a Kv</p> <p>7) Rozhodování dle § 229 o.s.ř. o žalobách pro zmatečnost vedených v rejstříku 24 Cm a 26 cm</p> <p>8) Rozhodování o drobných nárocích podle Nařízení Evropského parlamentu a Rady ES č. 861/2007 z obvodu okresních soudů Ústeckého kraje</p> <p>9) Rozhodování ve věcech převedených z rejstříků Ro a Ero</p> <p>10) Rozhodování podle zák.č. 262/2017 Sb. o náhradě škody v oblasti hospodářské soutěže</p> <p>11) Rozhodování ve věcech dle § 44 a násl. zák. č. 37/2021 Sb.</p>	JUDr. Jindra Nejtková 1) Mgr. Jiří Fellner 2) JUDr. Vojtěch Cepl	Bc. Tereza Pazderová Jana Okrutová Bc. Veronika Libichová	Jana Vildová Kateřina Hrochová Mgr. Iveta Korndörferová Mgr. Jana Opatrná Renáta Pulchartová Gabriela Kasimourová
	ICm	<p>12) Rozhodování v incidenčních sporech přidělených z insolvenčních oddělení – viz bod 3 Komentáře k Obchodnímu úseku</p> <p>13) Rozhodování o žalobách pro zmatečnost dle § 229 o.s.ř. vedených v rejstříku INS</p>			
	Nc	<p>14) Rozhodování dle § 3 odst. 2 písm. d), e), f), g) z. ř. s.</p> <p>15) Rozhodování o podaných podnětech ke zrušení právnických osob a nařízení jejich likvidace z obvodu okresních soudů Ústeckého kraje</p> <p>16) Rozhodování o podaných podnětech k zahájení řízení o nesrovnalosti v evidenci skutečných majitelů</p>			
63	INS	1) Rozhodování ve věcech insolvenčního řízení	Mgr. Jiří Lochman	Jana Valášková	Alena Krausová

(45)		podle § 7a písm. a) zák. č. 182/2006 Sb. z obvodu Ústeckého kraje	JUDr. Jaroslava Mištová	Vlasta Blažková <u>Mgr. Richard Sabau</u> Mgr. Eva Vodňanská	<u>Lucie Blažková Ševčíková</u> Bc. Martina Hladíková
	Cm	2) Rozhodování ve věcech dle § 7a písm. c), d), e) zák. č. 182/2006 Sb. vážících se k řízením vedeným v odd. 63			
	Nc	3) Vyřizování podání s vazbou na insolvenční a konkursní řízení 4) Rozhodování ve věcech povinných úschov vzniklých v insolvenčním řízení v odd. 63 INS			
68	Cm	1) Rozhodování podle § 9 odst. 2 písm. e), f), h), j), k), l), m), n), o), p), q), r) o. s. ř. z obvodu okresních soudů Ústeckého kraje 2) Rozhodování podle § 9 odst. 2 písm. i) o. s. ř. z obvodu okresních soudů Ústeckého kraje 3) Návrhy na vydání platebního rozkazu a směnečného platebního rozkazu z obvodu okresních soudů Ústeckého kraje 4) Rozhodování dle § 229 o.s.ř. o žalobách pro zmatečnost evidovaných v rejstříku 20 Cm 5) Rozhodování dle § 229 o.s.ř. o žalobách pro zmatečnost vedených v rejstřících K a Kv 6) Rozhodování dle § 228 o.s.ř. o žalobách na obnovu řízení ve věcech vedených v rejstřících K a Kv 7) Rozhodování podle zák.č. 262/2017 Sb. o náhradě škody v oblasti hospodářské soutěže 8) Rozhodování dle § 3 odst. 2 písm. a) z. ř. s. - viz bod 15 Komentáře k Obchodnímu úseku 9) Rozhodování ve věcech dle § 44 a násl. zák. č. 37/2021 Sb.	JUDr. Andrea Esterková 1) JUDr. Stanislav Sviták, Ph.D. 2) Mgr. Ing. Monika Fraňková	Irena Koudelková Renata Beranová	<u>Hana Škopková</u> <u>Mgr. Jana Opatrná</u> Gabriela Kasimourová Mgr. Iveta Korndörferová Renáta Pulchartová Lucie Pondělíková Kateřina Hrochová
	ICm	10) Rozhodování v incidenčních sporech přidělených z insolvenčních oddělení – viz bod 3 Komentáře k Obchodnímu úseku 11) Rozhodování o žalobách pro zmatečnost dle § 229 o.s.ř. vedených v rejstříku INS			
	EPR	12) Rozhodování o návrzích na vydání elektronického platebního rozkazu z obvodu okresních soudů Ústeckého kraje ve věcech, v nichž je dána věcná příslušnost krajského soudu rozhodovat jako soud 1.stupně			
	ECm	13) Rozhodování ve věcech převedených z rejstříku EPR			
	EVCm	14) Rozhodování o návrzích na vydání evropského platebního rozkazu z obvodu			

		okresních soudů Ústeckého kraje ve věcech, v nichž je dána věcná příslušnost krajského soudu rozhodovat jako soud 1. stupně			
	Nc	<p>15) Rozhodování dle § 3 odst. 2 písm. d), e), f), g) z. ř. s.</p> <p>16) Rozhodování o návrzích na nařízení předběžného opatření dle § 74 o.s.ř. z obvodu okresních soudů Ústeckého kraje</p> <p>17) Rozhodování o podaných podnětech ke zrušení právnických osob a nařízení jejich likvidace z obvodu okresních soudů Ústeckého kraje</p> <p>18) Rozhodování o podaných podnětech k zahájení řízení o nesrovnalosti v evidenci skutečných majitelů</p>			
69 (85)	INS	1) Rozhodování ve věcech insolvenčního řízení podle § 7a písm. a) zák.č. 182/2006 Sb. z obvodu Ústeckého kraje	Mgr. Ing. Alexandra Skálová Mgr. Jáchym Oswald	Magdaléna Hrudková Bc. Lucie Benešová	Martina Strohová <u>Radmila Hančičová</u> Jana Hartová
	Cm	2) Rozhodování ve věcech dle § 7a písm. c), d), e) zák.č. 182/2006 Sb. vázících se k řízením vedeným v odd. 69			
	Nc	<p>3) Vyřizování podání s vazbou na insolvenční a konkursní řízení</p> <p>4) Rozhodování ve věcech povinných úschov vzniklých v insolvenčním řízení v odd. 69 INS</p>			
70 (71)	INS	1) Rozhodování ve věcech insolvenčního řízení podle § 7a písm. a) zák.č. 182/2006 Sb. z obvodu Ústeckého kraje	JUDr. Eva Sixtová JUDr. Irena Lacinová	Vlasta Vincencová <u>Gabriela Uličná</u>	Petra Šišťíková <u>David Havel</u> Marcela Stejskalová
	Cm	2) Rozhodování ve věcech dle § 7a písm. c), d), e) zák.č. 182/2006 Sb. vázících se k řízením vedeným v odd. 70			
	Nc	<p>3) Vyřizování podání s vazbou na insolvenční řízení</p> <p>4) Rozhodování ve věcech povinných úschov vzniklých v insolvenčním řízení v odd. 70 INS</p>			
71 (70)	INS	1) Rozhodování ve věcech insolvenčního řízení podle § 7a písm. a) zák.č. 182/2006 Sb. z obvodu Ústeckého kraje	JUDr. Irena Lacinová JUDr. Eva Sixtová	Mgr. Jaroslav Čech <u>Gabriela Hubková</u>	Tereza Nosková <u>Kateřina Bláhová</u> Kateřina Belovová
	Cm	2) Rozhodování ve věcech dle § 7a písm. c), d), e) zák.č. 182/2006 Sb. vázících se k řízením vedeným v odd. 71			
	Nc	<p>3) Vyřizování podání s vazbou na insolvenční a konkursní řízení</p> <p>4) Rozhodování ve věcech povinných úschov</p>			

		vzniklých v insolvenčním řízení v odd. 71 INS			
72	Cm	1) Rozhodování podle § 3 odst. 2 písm. a) z. ř. s. ve věcech zrušení a likvidace právnických osob, jmenování a odvolávání likvidátora, vč. určení odměny likvidátora z obvodu okresních soudů Ústeckého kraje - viz bod 15 Komentáře k Obchodnímu úseku 2) Rozhodování dle § 229 o.s.ř. o žalobách pro zmatečnost evidovaných v rejstříku 18 Cm	Mgr. Ing. Monika Fraňková 1) JUDr. Vojtěch Cepl 2) JUDr. Jindra Nejtková	Mgr. Barbora Karasová <u>Gabriela Chocholatá</u> Gabriela Kasimourová	Hana Škopková <u>Mgr. Jana Opatrná</u> Gabriela Kasimourová Mgr. Iveta Korndörferová Renáta Pulchartová Lucie Ponděliková Kateřina Hrochová
	Nc	3) Rozhodování o podaných podnětech ke zrušení právnických osob a nařízení jejich likvidace z obvodu okresních soudů Ústeckého kraje 4) Rozhodování o návrzích na ustanovení znalce dle zák. č. 90/2012 Sb. o obchodních korporacích a zák. č. 125/2008 Sb. o přeměnách obchodních společností a družstev z obvodu okresních soudů Ústeckého kraje a podle § 3 odst. 2 písm. c) z. ř. s.			
74 (92)	INS	1) Rozhodování. ve věcech insolvenčního řízení podle § 7a písm. a) zák.č. 182/2006 Sb. z obvodu Ústeckého kraje	Mgr. Iva Černá JUDr. Petra Švamberková	Ing. Martin Jungmann Lenka Strohbauchová Mgr. Josef Pakandl Kateřina Sobotková, DiS.	Petra Gabrielová <u>Jana Černá</u> Pavla Táchová
	Cm	2) Rozhodování ve věcech dle § 7a písm. c), d), e) zák.č. 182/2006 Sb. vázících se k řízením vedeným v odd. 74			
	Nc	3) Vyřizování podání s vazbou na insolvenční a konkursní řízení 4) Rozhodování ve věcech povinných úschov vzniklých v insolvenčním řízení v odd. 74 INS			
77 (91)	INS	1) Nový nápad nepřidělen	Mgr. Vratislav Morvay JUDr. Jana Kašparová	Lucie Macíková Denisa Hlavová Mgr. Petra Boudová <u>Žiškova</u> Jana Horáčková	Markéta Hornáková <u>Veronika Krčková</u> Jitka Exnerová
	Cm	2) Rozhodování ve věcech dle § 7a písm. c), d), e) zák. č. 182/2006 Sb. vázících se k řízením vedeným v odd. 77 INS			
	Nc	3) Rozhodování ve věcech povinných úschov vzniklých v insolvenčním řízení v odd. 77 INS			
79 (23)	INS	1) Rozhodování. ve věcech insolvenčního řízení podle § 7a písm. a) zák.č. 182/2006 Sb. z obvodu Ústeckého kraje	Mgr. Lucie Hartlová JUDr. René Příhoda	Miroslava Fábryová Štěpánka Heřmánková Veronika Bešťáková Jana Košťálová	Martina Mühlbauerová <u>Daniel Bartoš</u> Ing. Václav Dvořák
	Cm	2) Rozhodování ve věcech dle § 7a písm. c), d), e) zák.č. 182/2006 Sb. vázících se k řízením vedeným v odd. 79			
	Nc	3) Vyřizování podání s vazbou na insolvenční řízení			

		4) Rozhodování ve věcech povinných úschov vzniklých v insolvenčním řízení v odd. 79 INS			
81 (44)	INS	1) Nový nápad nepřidělen	Mgr. Magdaléna Ryvolová Mgr. Bc. Jakub Martinek	Radek Třešňák Jaroslava Kalezičová <u>Mgr. Bc. Milan Horák</u> ² Mgr. Jiří Kračmar	<u>Lenka Švermová</u> <u>Veronika Kraková</u> Miloslava Čechová
	Cm	2) Rozhodování ve věcech dle § 7a písm. c), d), e) zák.č. 182/2006 Sb. vázících se k řízením vedeným v odd. 81			
	Nc	3) Rozhodování ve věcech povinných úschov vzniklých v insolvenčním řízení v odd. 81 INS			
85 (69)	INS	1) Rozhodování. ve věcech insolvenčního řízení podle § 7a písm. a) zák.č. 182/2006 Sb. z obvodu Ústeckého kraje	Mgr. Jáchym Oswald Mgr. Ing. Alexandra Skálová	Bc. Lucie Benešová Magdaléna Hrudková <u>Mgr. Kristýna Majerová</u> Radka Hladíková Eva Adamcová	<u>Petra Konopásková</u> <u>Eva Adamcová</u> Renata Šmídová
	Cm	2) Rozhodování ve věcech dle § 7a písm. c), d), e) zák.č. 182/2006 Sb. vázících se k řízením vedeným v odd. 85			
	Nc	3) Vyřizování podání s vazbou na insolvenční a konkursní řízení 4) Rozhodování ve věcech povinných úschov vzniklých v insolvenčním řízení v odd. 85 INS			
88	INS	1) Nový nápad nepřidělen			
	ICm	2) Nový nápad nepřidělen			
	Nc	3) Nový nápad nepřidělen			
89 (91)	INS	1) Rozhodování. ve věcech insolvenčního řízení podle § 7a písm. a) zák.č. 182/2006 Sb. z obvodu Ústeckého kraje	Mgr. Vratislav Morvay JUDr. Jana Kašparová	Lucie Macíková Denisa Hlavová <u>Mgr. Petra Boudová</u> <u>Žiškova</u> Jana Horáčková	<u>Markéta Hornáková</u> <u>Veronika Krčková</u> Jitka Exnerová
	Cm	2) Rozhodování ve věcech dle §7a písm. c), d), e) zák. č. 182/2006 Sb. vázících se k řízením vedeným v odd. 89 INS			
	Nc	3) Vyřizování podání s vazbou na insolvenční a konkursní řízení 4) Rozhodování ve věcech povinných úschov vzniklých v insolvenčním řízení v odd. 89 INS			
91 (77 a 89)	INS	1) Rozhodování. ve věcech insolvenčního řízení podle § 7a písm. a) zák.č. 182/2006 Sb. z obvodu Ústeckého kraje	JUDr. Jana Kašparová Mgr. Vratislav Morvay	Jana Horáčková Mgr. Petra Žiškova <u>Denisa Hlavová</u> Lucie Macíková Adéla Bláhová	<u>Jana Zimová</u> <u>Martina Hrochová</u> Markéta Ševicová <u>Adéla Bláhová</u> ¹
	Cm	2) Rozhodování ve věcech dle § 7a písm. c), d), e) zák. č. 182/2006 Sb. vázících se k řízením vedeným v odd. 91			
	Nc	3) Vyřizování podání s vazbou na insolvenční a konkursní řízení 4) Rozhodování ve věcech povinných úschov vzniklých v insolvenčním řízení v odd. 91 INS 5) Rozhodování ve věcech všeobecného			

		rejstříku, týkající se všeobecných podání v obchodních věcech z obvodu okresních soudů Ústeckého kraje 6) Vyřizování žádostí na zveřejnění úpadku dle Nařízení rady (ES) č. 1346/2000 o úpadkovém řízení a dle Nařízení Evropského parlamentu a Rady (EU) 2015/848 o insolvenčním řízení z obvodu okresních soudů Ústeckého kraje 7) Rozhodování o soudních smírech před zahájením řízení			
92 (74)	INS	1) Rozhodování ve věcech insolvenčního řízení podle § 7a písm. a) zák.č. 182/2006 Sb. z obvodu Ústeckého kraje	JUDr. Petra Švamberská Mgr. Iva Černá	<u>Lenka Strohbauchová</u> Ing. Martin Jungmann <u>Kateřina Sobotková,</u> <u>DiS.</u> Mgr. Josef Pakandl	<u>Milena Pavlíčková</u> <u>Michaela Voborová</u>
	Cm	2) Rozhodování ve věcech dle § 7a písm. c), d), e) zák. č. 182/2006 Sb. vázících se k řízením vedeným v odd. 92 INS			
	Nc	3) Vyřizování podání s vazbou na insolvenční a konkursní řízení 4) Rozhodování ve věcech povinných úschov vzniklých v insolvenčním řízení v odd. 92 INS			
123	Cm	1) Rozhodování ve sporech vyvolaných konkursním řízením ve věcech K	Mgr. Ing. Monika Fraňková 1) JUDr. Vojtěch Cepl 2) JUDr. Jindra Nejtková	<u>Mgr. Barbora Karasová</u> Gabriela Chocholatá <u>Gabriela Kasimourová</u>	<u>Hana Škopková</u> <u>Mgr. Jana Opatrná</u> Gabriela Kasimourová Mgr. Iveta Korndörferová Renáta Pulchartová Lucie Pondělíková Kateřina Hrochová
	ICm	2) rozhodování v incidenčních sporech přidělených z insolvenčních oddělení – viz bod 3 komentáře k obchodnímu úseku 3) rozhodování o žalobách pro zmatečnost dle § 229 o.s.ř. vedených v rejstříku INS			

Zapisovatelky/zapisovatelé pro obchodní úsek blíže nezařazení

Patricie Kreuzigová, DiS.	➤ Vykonává činnost zapisovatelky dle pokynů vedoucí úseku Ivy Krakové k zajištění chodu insolvenčního oddělení
Michaela Nachtmannová	➤ Vykonává činnost dle pokynů vedoucí úseku Heleny Příhodové v odd. Cm

Oddělení přihlášek

Stanislava Jarkovská	➤ vedoucí oddělení
Kamila Pastorková	➤ Vykonává činnost přihláškové zapisovatelky dle pokynů vedoucí oddělení k zajištění chodu insolvenčního oddělení
Veronika Kadetová	➤ Vykonává činnost přihláškové zapisovatelky dle pokynů vedoucí oddělení k zajištění chodu insolvenčního oddělení
Kateřina Kovaříková	➤ Vykonává činnost přihláškové zapisovatelky dle pokynů vedoucí oddělení k zajištění chodu insolvenčního oddělení
Bc. Kamila Švábová	➤ Vykonává činnost přihláškové zapisovatelky dle pokynů vedoucí oddělení k zajištění chodu insolvenčního oddělení

Správkyně aplikací ISIR, ISKS, CEPR:

Milada Nová	1. správkyně aplikací ISIR, ISKS a CEPR včetně metodické podpory zaměstnanců pracujících s těmito informačními systémy	Zástup: Stanislava Jarkovská
-------------	--	-------------------------------------

¹ **Rejstříková vedoucí** – vykonává činnosti vedoucí kanceláře dle § 5 a § 8 v. k. ř. a § 6/9 vyhlášky 37/1992 Sb., j. ř., ve vztahu k oddělení, v němž je zařazena.

² Mgr. Bc. Milan Horák, asistent soudce – vyhotovuje usnesení podle § 18 insolvenčního zákona ve věcech hromadných návrhů věřitelů a ve věcech dle ust. § 107 o.s.ř. Zástup v rámci této agendy budou vykonávat vyšší soudní úředníci, asistenti soudců a soudní tajemníci z oddělení 23+46 INS, 43+81 INS, 44 INS, 45 INS, 63 INS, 69 INS, 70 INS, 71 INS, 74 INS, 77+89 INS, 79 INS, 85 INS, 91 INS a 92 INS.

³ Gabriela Chocholatá, vyšší soudní úřednice, provádí též úkony ve věcech rejstříků 26Nc a 26Cm.

⁴ JUDr. Bc. Marek Zápotocký, asistent soudce JUDr. Stanislava Svitáka Ph.D., provádí též úkony dle pokynu soudkyně Mgr. Ing. Moniky Fraňkové v odděleních 72 Cm, 72 Nc a 123 ICm.

Komentář k Obchodnímu úseku:

1. Kde je v rozvrhu práce na úseku obchodním uvedeno „okres“, míní se tím obecný soud účastníka dle § 85 a § 85a o. s. ř.
2. Nestanoví-li rozvrh práce jinak, použije se pro stanovení způsobu rozdělení insolvenčních věcí mezi jednotlivá soudní oddělení generátor přidělování podle § 42a zák. č. 6/2002 Sb., o soudech a soudcích, ve znění pozdějších předpisů, a pro věci, jež se nepřidělují generátorem přidělování, se v souladu s § 42c zákona č. 6/2002 Sb. použije automatické přidělování věcí poměrnou kolovací metodou prostřednictvím programů ISVKS nebo ISIR.
3. Incidenčních spory (ICm) dle § 7a písm. b) zák. č. 182/2006 Sb. ve znění pozdějších předpisů (dále jen insolvenční zákon) se v souladu s § 160 odst. 2 insolvenčního zákona přidělují k projednání a rozhodnutí do soudních oddělení 18, 20, 24, 61, 68 a 123.
4. Pro přidělování nového nápadu ve věcech insolvenčního řízení podle § 7a písm. a) insolvenčního zákona z obvodu Ústeckého kraje (INS), incidenčních sporů dle § 7a písm. b) insolvenčního zákona, žalob pro zmatečnost dle § 229 o.s.ř. vedených v rejstříku INS (ICm) a podání s vazbou na insolvenční řízení (Nc) se v souladu s § 42a zák. č. 6/2002 Sb. použije generátor přidělování. V případě, že pro určitou specializaci je zřízeno pouze jedno oddělení, přidělí se věc do tohoto oddělení.
5. Generátor přidělování se nepoužije v těchto případech:
 - a) Bude-li zjištěno, že u insolvenčního soudu již probíhá insolvenční řízení na majetek dlužníka, který tvoří s novým dlužníkem koncern, bude věc přidělena do stejného soudního oddělení, ve kterém insolvenční řízení na majetek dlužníka z koncernu již probíhá; to neplatí v případě, kdy v později napadlé věci již bylo rozhodnuto o úpadku a byl ustanoven insolvenční správce.
 - b) Jde-li o opakovaný insolvenční návrh téhož navrhovatele ve věci stejného dlužníka poté, co ohledně předchozího insolvenčního návrhu bylo rozhodnuto, že se k němu nepřihlíží, předchozí insolvenční návrh byl odmítnut nebo bylo řízení o něm zastaveno podle § 108 insolvenčního zákona nebo z důvodů uvedených v § 142 písm. b) insolvenčního zákona, přidělí se věc do stejného soudního oddělení, které rozhodovalo o původním návrhu.
 - c) Bude-li insolvenční věc vrácena po rozhodnutí o opravném prostředku soudu k dalšímu řízení, přidělí se tato věc soudnímu oddělení, kterému byla původně přidělena.
 - d) Při převodu z rejstříku Nc věcí souvisejících s insolvenčním řízením do rejstříku INS v soudních odděleních 23, 43, 44, 45, 63, 69, 70, 71, 74, 79, 85, 89, 91, 92 bude věc převáděna v rámci téhož soudního oddělení.
6. Počty takto přidělených a převedených věcí zaznamená soud do elektronické evidence počtu přidělených věcí bez zbytečného odkladu.

Pro případ, že není možné použít generátor přidělování v důsledku jeho poruchy znemožňující přístup k datům potřebným k přidělování věcí (dále jen "technická porucha") do 1 hodiny poté, kdy insolvenčnímu soudu došel insolvenční návrh, nebo do 1 hodiny po zahájení úředních hodin nejbližšího pracovního dne insolvenčního soudu, došel-li insolvenční návrh v době, kdy do skončení úředních hodin insolvenčního soudu zbývá méně než 1 hodina, nebo ve dnech pracovního klidu a pro případ, že není možné použít generátor přidělování pro přidělování insolvenčních věcí, v nichž není řešen úpadek nebo hrozící úpadek dlužníka v důsledku technické poruchy v trvání nejméně 2 pracovních dnů nebo z jiného důvodu, se stanoví přidělování nového nápadu těchto věcí podle pořadí jejich nápadu poměrnou kolovací metodou prostřednictvím automatického systému ISIR nebo IS VKS, a to za současného použití pravidel uvedených v bodě 9.

V těchto případech pracovníce vyšší podatelny zapíše nový nápad podle časového pořadí, ve kterém došly věci na soud. Věci došlé na soud ve stejný okamžik se seřadí před zápisem nového nápadu abecedně podle příjmení a jména žalovaného. Tedy v případě, že nový nápad přijde k soudu poštou, pracovníce vyšší podatelny seřadí nový nápad před jeho zápisem abecedně podle příjmení a jména žalovaného a v případě, že nový nápad přijde soudu formou elektronického podání (DS, e-mail, e-podatelna), pracovníce vyšší podatelny zapíše nový nápad v pořadí podle zpracování v aplikaci E-podatelna.

- Počty takto přidělených a převedených věcí zaznamená soud do elektronické evidence počtu přidělených věcí bez zbytečného odkladu.
7. V případě nepřítomnosti samosoudce přesahující nepřetržitě 8 týdnů, nebo lze-li takovou nepřítomnost důvodně očekávat, budou insolvenční věci tohoto soudního oddělení přerozděleny pomocí generátoru přidělování rovnoměrně mezi všechna ostatní soudní oddělení, v nichž se vyřizují insolvenční věci téhož rejstříku. Po skončení nepřítomnosti samosoudce se takto přerozdělené insolvenční věci přidělují zpět soudnímu oddělení, kterému byly původně přiděleny. Po dobu dočasného přerozdělení věci se zaměstnanci oddělení, jehož věci byly přerozděleny, dočasně zařazují do všech soudních oddělení, do nichž byly věci přerozděleny.
 8. Vyhlášku o zahájení řízení ve věcech INS, v nichž nebyl podán insolvenční návrh dlužníka spojený s návrhem na povolení oddlužení, vydává vyšší soudní úředník, soudní tajemník nebo asistent soudce, který v příslušném pracovním týdnu vykonává službu dle opatření místopředsedy krajského soudu.
 9. Dle § 25 insolvenčního zákona a § 4 vyhlášky č. 311/2007 Sb. předseda krajského soudu určuje osobu insolvenčního správce. V době nepřítomnosti předsedy krajského soudu určuje osobu insolvenčního správce zastupující místopředseda.
 10. **Zástupy pro úkony dle ust. § 100a insolvenčního zákona a pro rozhodnutí o návrhu na moratorium:**
 - Soudní oddělení 23 INS**, soudce: **JUDr. René Příhoda** - zástup dle pořadí: Mgr. Magdaléna Ryvolová, Mgr. Bc. Jakub Martinek, JUDr. Jaroslava Mištová, Mgr. Jiří Lochman, Mgr. Ing. Alexandra Skálová, JUDr. Eva Sixtová, JUDr. Irena Lacinová, Mgr. Iva Černá, Mgr. Lucie Hartlová, Mgr. Jáchym Oswald, Mgr. Vratislav Morvay, JUDr. Jana Kašparová, JUDr. Petra Švambergová;
 - Soudní oddělení 43 INS**, soudce: **Mgr. Magdaléna Ryvolová** - zástup dle pořadí: Mgr. Bc. Jakub Martinek, JUDr. Jaroslava Mištová, Mgr. Jiří Lochman, Mgr. Ing. Alexandra Skálová, JUDr. Eva Sixtová, JUDr. Irena Lacinová, Mgr. Iva Černá, Mgr. Lucie Hartlová, Mgr. Jáchym Oswald, Mgr. Vratislav Morvay, JUDr. Jana Kašparová, JUDr. Petra Švambergová, JUDr. René Příhoda;
 - Soudní oddělení 44 INS**, soudce: **Mgr. Bc. Jakub Martinek** - zástup dle pořadí: JUDr. Jaroslava Mištová, Mgr. Jiří Lochman, Mgr. Ing. Alexandra Skálová, JUDr. Eva Sixtová, JUDr. Irena Lacinová, Mgr. Iva Černá, Mgr. Lucie Hartlová, Mgr. Jáchym Oswald, Mgr. Vratislav Morvay, JUDr. Jana Kašparová, JUDr. Petra Švambergová, JUDr. René Příhoda, Mgr. Magdaléna Ryvolová;
 - Soudní oddělení 45 INS**, soudce: **JUDr. Jaroslava Mištová** - zástup dle pořadí: Mgr. Jiří Lochman, Mgr. Ing. Alexandra Skálová, JUDr. Eva Sixtová, JUDr. Irena Lacinová, Mgr. Iva Černá, Mgr. Lucie Hartlová, Mgr. Jáchym Oswald, Mgr. Vratislav Morvay, JUDr. Jana Kašparová, JUDr. Petra Švambergová, JUDr. René Příhoda, Mgr. Magdaléna Ryvolová, Mgr. Bc. Jakub Martinek;
 - Soudní oddělení 63 INS** - soudce: **Mgr. Jiří Lochman** - zástup dle pořadí: Mgr. Ing. Alexandra Skálová, JUDr. Eva Sixtová, JUDr. Irena Lacinová, Mgr. Iva Černá, Mgr. Lucie Hartlová, Mgr. Jáchym Oswald, Mgr., Vratislav Morvay, JUDr. Jana Kašparová, JUDr. Petra Švambergová, JUDr. René Příhoda, Mgr. Magdaléna Ryvolová, Mgr. Bc. Jakub Martinek, JUDr. Jaroslava Mištová;
 - Soudní oddělení 69 INS**, soudce: **Mgr. Ing. Alexandra Skálová** - zástup dle pořadí: JUDr. Eva Sixtová, JUDr. Irena Lacinová, Mgr. Iva Černá, Mgr. Lucie Hartlová, Mgr. Jáchym Oswald, Mgr. Vratislav Morvay, JUDr. Jana Kašparová, JUDr. Petra Švambergová, JUDr. René Příhoda, Mgr. Magdaléna Ryvolová, Mgr. Bc. Jakub Martinek, JUDr. Jaroslava Mištová, Mgr. Jiří Lochman;
 - Soudní oddělení 70 INS**, soudce: **JUDr. Eva Sixtová** - zástup dle pořadí: JUDr. Irena Lacinová, Mgr. Iva Černá, Mgr. Lucie Hartlová, Mgr. Jáchym Oswald, Mgr. Vratislav Morvay, JUDr. Jana Kašparová, JUDr. Petra Švambergová, JUDr. René Příhoda, Mgr. Magdaléna Ryvolová, Mgr. Bc. Jakub Martinek, JUDr. Jaroslava Mištová, Mgr. Jiří Lochman, Mgr. Ing. Alexandra Skálová;
 - Soudní oddělení 71 INS**, soudce: **JUDr. Irena Lacinová** - zástup dle pořadí: Mgr. Iva Černá, Mgr. Lucie Hartlová, Mgr. Jáchym Oswald, Mgr. Vratislav Morvay, JUDr. Jana Kašparová, JUDr. Petra Švambergová, JUDr. René Příhoda, Mgr. Magdaléna Ryvolová, Mgr. Bc. Jakub Martinek, JUDr. Jaroslava Mištová, Mgr. Jiří Lochman, Mgr. Ing. Alexandra Skálová, JUDr. Eva Sixtová;
 - Soudní oddělení 74 INS**, soudce: **Mgr. Iva Černá** - zástup dle pořadí: Mgr. Lucie Hartlová, Mgr. Jáchym Oswald, Mgr. Vratislav Morvay, JUDr. Jana Kašparová, JUDr. Petra Švambergová, JUDr. René Příhoda, Mgr. Magdaléna Ryvolová, Mgr. Bc. Jakub Martinek, JUDr. Jaroslava Mištová, Mgr. Jiří Lochman, Mgr. Ing. Alexandra Skálová, JUDr. Eva Sixtová, JUDr. Irena Lacinová;
 - Soudní oddělení 79 INS**, soudce: **Mgr. Lucie Hartlová** - zástup dle pořadí: Mgr. Jáchym Oswald, Mgr. Vratislav Morvay, JUDr. Jana Kašparová, JUDr. Petra Švambergová, JUDr. René Příhoda, Mgr. Magdaléna Ryvolová, Mgr. Bc. Jakub Martinek, JUDr. Jaroslava Mištová, Mgr. Jiří Lochman, Mgr. Ing. Alexandra Skálová, JUDr. Eva Sixtová, JUDr. Irena Lacinová, Mgr. Iva Černá;
 - Soudní oddělení 85 INS**, soudce: **Mgr. Jáchym Oswald** - zástup dle pořadí: Mgr. Vratislav Morvay, JUDr. Jana Kašparová, JUDr. Petra Švambergová, JUDr. René Příhoda, Mgr. Magdaléna Ryvolová, Mgr. Bc. Jakub Martinek, JUDr. Jaroslava Mištová, Mgr. Jiří Lochman, Mgr. Ing. Alexandra Skálová, JUDr. Eva Sixtová, JUDr. Irena Lacinová, Mgr. Iva Černá, Mgr. Lucie Hartlová;

Soudní oddělení 89 INS, soudce: **Mgr. Vratislav Morvay** - zástup dle pořadí: JUDr. Jana Kašparová, JUDr. Petra Švambergová, JUDr. René Příhoda, Mgr. Magdaléna Ryvolová, Mgr. Bc. Jakub Martinek, JUDr. Jaroslava Mištová, Mgr. Jiří Lochman, Mgr. Ing. Alexandra Skálová, JUDr. Eva Sixtová, JUDr. Irena Lacinová, Mgr. Iva Černá, Mgr. Lucie Hartlová, Mgr. Jáchym Oswald;

Soudní oddělení 91 INS, soudce: **JUDr. Jana Kašparová** - zástup dle pořadí: JUDr. Petra Švambergová, JUDr. René Příhoda, Mgr. Magdaléna Ryvolová, Mgr. Bc. Jakub Martinek, JUDr. Jaroslava Mištová, Mgr. Jiří Lochman, Mgr. Ing. Alexandra Skálová, JUDr. Eva Sixtová, JUDr. Irena Lacinová, Mgr. Iva Černá, Mgr. Lucie Hartlová, Mgr. Jáchym Oswald, Mgr. Vratislav Morvay;

Soudní oddělení 92 INS, soudce: **JUDr. Petra Švambergová** - zástup dle pořadí: JUDr. René Příhoda, Mgr. Magdaléna Ryvolová, Mgr. Bc. Jakub Martinek, JUDr. Jaroslava Mištová, Mgr. Jiří Lochman, Mgr. Ing. Alexandra Skálová, JUDr. Eva Sixtová, JUDr. Irena Lacinová, Mgr. Iva Černá, Mgr. Lucie Hartlová, Mgr. Jáchym Oswald, Mgr. Vratislav Morvay, JUDr. Jana Kašparová.

11. Dlouhodobý zástup asistenta soudce, vyššího soudního úředníka a soudního tajemníka na insolvenčním úseku (soudní oddělení 23, 43, 44, 45, 63, 69, 70, 71, 74, 79, 85, 89, 91, 92): V případě nepřítomnosti asistenta soudce, vyššího soudního úředníka nebo soudního tajemníka přesahující 2 měsíce se zástup nepřítomného asistenta soudce, vyššího soudního úředníka nebo soudního tajemníka střídá vždy po jednom měsíci počínaje insolvenčním soudním oddělením s nejbližším vyšším číslem od oddělení zastupovaného a v případě soudního oddělení 92 soudním oddělením 23, a to vždy postupně všichni AS, VSÚ, ST jednoho soudního oddělení v pořadí uvedeném v rozvrhu práce. Na dlouhodobém zástupu asistenta soudce, vyššího soudního úředníka a soudního tajemníka na insolvenčním úseku se nepodílí soudní tajemníci s plněným výkonem funkce.
12. Pověření asistentů soudce a vyšších soudních úředníků k provádění úkonů v insolvenčním řízení jsou založena pro INS ve Spr 17/2017, pro ICm ve Spr 18/2017, pro Cm ve Spr 19/2017 a pro Nc ve Spr 20/2017.
13. Přidělování nového nápadu obchodní agendy je zajištěno automaticky programem ISVKS. Je-li přidělování nového nápadu v obchodní agendě určeno pořadím nebo využitím automatického systému ISVKS, pracovnice vyšší podatelny (případně vedoucí kanceláře, pokud zapisuje nový nápad) jej zapíše podle časového pořadí, ve kterém došly věci na soud. Věci došlé na soud ve stejný okamžik se seřadí před zápisem nového nápadu abecedně podle příjmení a jména žalovaného. V případě, že nový nápad v obchodní agendě přijde k soudu poštou, a je-li přidělování nového nápadu v obchodní agendě určeno pořadím nebo využitím automatického systému ISVKS, pracovnice vyšší podatelny (případně vedoucí kanceláře, pokud zapisuje nový nápad) seřadí nový nápad před jeho zápisem abecedně podle příjmení a jména žalovaného. V případě, že nový nápad v obchodní agendě přijde k soudu formou elektronického podání (DS, e-mail, e-podatelná), a je-li přidělování nového nápadu v obchodní agendě určeno pořadím nebo využitím automatického systému ISVKS, pracovnice vyšší podatelny (případně vedoucí kanceláře, pokud zapisuje nový nápad) zapíše nový nápad v pořadí podle zpracování v aplikaci E-podatelná.
14. Nové návrhy ve věcech zrušení a likvidace právnických osob, jmenování a odvolávání likvidátora, vč. určení odměny likvidátora v již vyřízených spisech 17 Cm, 21 Cm, 26 Cm a 71 Cm budou rozdělovány k vyřízení rovnoměrně kolovacím systémem do soudních oddělení 20 Cm, 24 Cm, 61 Cm a 68 Cm.
15. Při převodu z rejstříku Nc do rejstříku Cm v soudních odděleních 18, 20, 24, 61, 68 a 72 ve věcech rozhodování o podaných podnětech ke zrušení právnických osob a nařízení jejich likvidace z obvodu okresních soudů Ústeckého kraje bude věc převáděna v rámci téhož soudního oddělení. Převody z rejstříku Nc do rejstříku Cm v této věci z ostatních soudních oddělení budou rozdělovány rovnoměrně kolovacím systémem do soudních oddělení 18, 20, 24, 61, 68 a 72. Při převodu z rejstříku Nc do rejstříku Cm v soudních odděleních 18, 20, 24, 61 a 68 ve věcech rozhodování o podaných podnětech k zahájení řízení o nesrovnalosti v evidenci skutečných majitelů bude věc převáděna v rámci téhož soudního oddělení. Převody z rejstříku Nc do rejstříku Cm v této věci z ostatních soudních oddělení budou rozdělovány rovnoměrně kolovacím systémem do soudních oddělení 18, 20, 24, 61 a 68.
16. Vedoucí kanceláře Helena Donátová – všechny spisy rejstříku 26 Nc.
17. Dlouhodobý zástup asistentů soudce a VSÚ v agendě obchodního soudnictví: V případě nepřítomnosti asistenta soudce či VSÚ přesahující 2 měsíce se zástup nepřítomného asistenta soudce/VSÚ střídá vždy po jednom měsíci v následujícím pořadí: 1. Renata Beranová, 2. Gabriela Chocholatá, 3. Mgr. Barbora Karasová, 4. Irena Koudelková, 5. Bc. Veronika Libichová, 6. Bc. Tereza Pazderová, 7. JUDr. Bc. Marek Zápotocký 1→2→3→4→5→6→7→1.
18. Asistenti soudců a vyšší soudní úředníci zařazení v soudních odděleních č. 18, 20, 24, 61, 68 a 72 vykonávají samostatnou rozhodovací činnost namísto zákonného soudce v oborech práva občanského hmotného a procesního, směnečného, korporátního a insolvenčního. Pověření asistentů soudců a vyšších soudních úředníků k provádění úkonů jsou založena ve Spr 848/2018.
19. Nedojde-li k obsazení soudního oddělení novým samosoudcem, pak pro případ zániku funkce samosoudce, jeho přeložení či dočasného přidělení na dobu delší než 6 měsíců k výkonu funkce k jinému soudu nebo jeho dočasného zproštění výkonu funkce trvajícího nejméně 6 měsíců platí pravidlo, podle něhož všechny věci, které se nepřidělují a nepřerozdělují generátorem přidělování vyřizované v uvedeném soudním oddělení (vyjma věcí skončených) včetně věcí v budoucnu obživlých, budou přiděleny k vyřízení do soudních oddělení vyřizujících předmětnou agendu, a to kolovacím systémem podle pořadí nápadu či obživy věci, počínaje soudním oddělením, které následuje v rozvrhu práce.
20. Pokyn k přerozdělení již přidělené insolvenční věci náhodným výběrem pomocí generátoru přidělování v případech podle § 42b odst. 3 zák. č. 6/2002 Sb., o soudech a soudcích, ve znění pozdějších předpisů, uděluje místopředseda pro úsek obchodní a insolvenční.

21. Věci agendy ICM přerozdělené ke dni 24. 9. 2021 z důvodu dlouhodobé nepřítomnosti soudkyně JUDr. Jindry Nejtkové náhodným výběrem pomocí generátoru přidělování do soudních oddělení 18, 20, 24, 68 a 123 (dodatkem č. 13 rozvrhu práce Krajského soudu v Ústí nad Labem na rok 2021), které nebyly dosud odškrtnuty, se přidělují zpět soudkyni JUDr. Jindře Nejtkové (vzhledem k ukončení pracovní neschopnosti) podle ustanovení § 42e zák. č. 6/2002 Sb., v platném znění a bodu 7. a 21. komentáře k obchodnímu úseku rozvrhu práce. Seznam věcí, které se soudkyni JUDr. Jindře Nejtkové (soudní oddělení 61) přidělují zpět je uveden v příloze dodatku č. 13 rozvrhu práce..
22. Do soudního oddělení 91 soudkyně JUDr. Jany Kašparové je zastaveno přidělování nových věcí napadlých do rejstříku Nc (věci související s konkursním nebo vyrovnávacím řízením a věci související s insolvenčním řízením) a INS (rozhodování ve věcech insolvenčního řízení), a to z důvodu výkonu funkce místopředsedkyně.
23. Nevyrízené věci agendy Cm [věci, v nichž nebylo vydáno rozhodnutí ve věci samé, a věci, v nichž bylo rozhodnutí ve věci samé zrušeno odvolacím nebo dovolacím soudem či Ústavním soudem (věci „obživlé“), včetně věcí přerušovaných] a věci, v nichž bylo vydáno konečné rozhodnutí ve věci samé (věci ve stavu „vyrízené“ a „pravomocné“), přidělené k 31. 12. 2021 soudkyni JUDr. Bohumile Horké, v souvislosti se zánikem funkce soudkyně, se s účinností od 1. 1. 2022 přerozdělí dle stavu zápisu v informačním systému mezi soudní oddělení 18, 20, 24, 61 a 68, a to poměrnou kolovací metodou postupně po jedné od nejstarší po nejmladší napadlé věci (spisové značky s nejnižším rokem a od nejnižšího pořadového čísla po nejvyšší) v poměru 1:1:1:0:1, počínaje soudním oddělení 61 (§ 42 odst. 2 věta druhá zákona č. 6/2002 Sb., a bodu 2. a 19. komentáře k Obchodnímu úseku). Věci agendy Ecm přidělené k 31. 12. 2021 soudkyni JUDr. Bohumile Horké se k 1. 1. 2022 přidělují k projednání a rozhodnutí do soudního oddělení 68 JUDr. Andrey Esterkové.
24. Nemůže-li věc projednat a rozhodnout soudce stanovený rozvrhem práce (např. je-li soudce dle § 14 o. s. ř. vyloučen z projednávání věci), přidělí se s výjimkou případů uvedených v bodu 7. komentáře k Obchodnímu úseku a dle ust. § 42b odst. 3 zák. č. 6/2002 Sb., o soudech a soudcích, ve znění pozdějších předpisů, k vyřízení prvnímu zastupujícímu soudci uvedenému ve sloupci „Zástupce“ tabulkové části rozvrhu práce pro obchodní úsek. Není-li možné věc takto přidělit prvnímu zastupujícímu soudci, přidělí se věc druhému zastupujícímu soudci uvedenému ve sloupci „Zástupce“ tabulkové části rozvrhu práce pro obchodní úsek.

Způsob přidělování věcí napadlých u krajského soudu do rejstříku Cm:

Obor působnosti	Rejstřík	Samosoudce	Rozdělení věcí
Incidenční spory z K	123 Cm	Mgr. Ing. Monika Fraňková	1

Obor působnosti	Rejstřík	Samosoudce	Rozdělení věcí
Návrh na vydání platebního rozkazu	18 Cm	JUDr. Vojtěch Cepl	1:1:1:0:1
	20 Cm	JUDr. Stanislav Sviták, Ph.D.	
	24 Cm	Mgr. Jiří Fellner	
	61 Cm	JUDr. Jindra Nejtková	
	68 Cm	JUDr. Andrea Esterková	
Návrh na vydání směnečného platebního rozkazu	18 Cm	JUDr. Vojtěch Cepl	1:1:1:0:1
	20 Cm	JUDr. Stanislav Sviták, Ph.D.	
	24 Cm	Mgr. Jiří Fellner	
	61 Cm	JUDr. Jindra Nejtková	
	68 Cm	JUDr. Andrea Esterková	
Převody z rejstříku 18 Nc	18 Cm	JUDr. Vojtěch Cepl	1
Převody z rejstříku 72 Nc	72 Cm	Mgr. Ing. Monika Fraňková	1
Převody z rejstříku 22 Sm, 24 Sm; 19 Sm, 23 Sm z okresů DC, CV, LN, MO	24 Cm	Mgr. Jiří Fellner	1
Převody z rejstříku 33 Sm; 19 Sm, 23 Sm z okresů LT, TP, UL	20 Cm	JUDr. Stanislav Sviták, Ph.D.	1
Převody z rejstříku Ro a Ero	61 Cm	JUDr. Jindra Nejtková	1
Rízení o drobných nárocích podle Nařízení Evropského parlamentu a Rady ES č. 861/2007	61 Cm	JUDr. Jindra Nejtková	1
Všeobecná věc	18 Cm	JUDr. Vojtěch Cepl	1:1:1:0:1

	20 Cm	JUDr. Stanislav Sviták, Ph.D.	
	24 Cm	Mgr. Jiří Fellner	
	61 Cm	JUDr. Jindra Nejtková	
	68 Cm	JUDr. Andrea Esterková	
Zrušení a likvidace právnických osob dle § 3/2 písm. a) zák. č. 292/2013 Sb.	18 Cm	JUDr. Vojtěch Cepl	1:1:1:1:1:0
	20 Cm	JUDr. Stanislav Sviták, Ph.D.	
	24 Cm	Mgr. Jiří Fellner	
	61 Cm	JUDr. Jindra Nejtková	
	68 Cm	JUDr. Andrea Esterková	
	72 Cm	Mgr. Ing. Monika Fraňková	
Rozhodování dle § 3/2 písm. a) zák. č. 292/2013 Sb. s výjimkou zrušení a likvidace právnických osob dle § 3/2 písm. a) zák. č. 292/2013 Sb.	20 Cm	JUDr. Stanislav Sviták, Ph.D.	1:1:0:1
	24 Cm	Mgr. Jiří Fellner	
	61 Cm	JUDr. Jindra Nejtková	
	68 Cm	JUDr. Andrea Esterková	
Žaloby dle § 7a písm. c), d), e) zák. č. 182/2006 Sb. <i>vážící se ke řízením vedeným v oddělení</i>	23 INS	JUDr. René Příhoda	1
	43 INS	Mgr. Magdaléna Ryvolová	1
	44 INS	Mgr. Bc. Jakub Martinek	1
	45 INS	JUDr. Jaroslava Mištová	1
	46 INS	JUDr. René Příhoda	1
	63 INS	JUDr. Jiří Lochman	1
	69 INS	Mgr. Ing. Alexandra Skálová	1
	70 INS	JUDr. Eva Sixtová	1
	71 INS	JUDr. Irena Lacinová	1
	74 INS	Mgr. Iva Černá	1
	77 INS	Mgr. Vratislav Morvay	1
	79 INS	Mgr. Lucie Hartlová	1
	81 INS	Mgr. Magdaléna Ryvolová	1
	85 INS	Mgr. Jáchym Oswald	1
	89 INS	Mgr. Vratislav Morvay	1
	91 INS	JUDr. Jana Kašparová	1
	92 INS	JUDr. Petra Švamberková	1
Žaloby dle § 9/2 písm. e), f), h), j), k), l), m), n), o), p), q), r) o.s.ř.	18 Cm	JUDr. Vojtěch Cepl	1:1:1:0:1
	20 Cm	JUDr. Stanislav Sviták, Ph.D.	
	24 Cm	Mgr. Jiří Fellner	
	61 Cm	JUDr. Jindra Nejtková	
	68 Cm	JUDr. Andrea Esterková	
Žaloby dle § 9/2 písm. i) o.s.ř.	68 Cm	JUDr. Andrea Esterková	1
Žaloby na obnovu řízení ve věcech evidovaných v rejstřících 22Sm, 24Sm; 19Sm, 23Sm z okresů DC, CV, LN, MO	24 Cm	Mgr. Jiří Fellner	1
Žaloby na obnovu řízení ve věcech evidovaných v rejstřících 33Sm; 19Sm, 23Sm z okresů LT, TP, UL	20 Cm	JUDr. Stanislav Sviták, Ph.D.	1
Žaloby na obnovu řízení ve věcech evidovaných v rejstřících K a Kv	18 Cm	JUDr. Vojtěch Cepl	1:1:1:0:1
	20 Cm	JUDr. Stanislav Sviták, Ph.D.	
	24 Cm	Mgr. Jiří Fellner	

		61 Cm	JUDr. Jindra Nejtková	
		68 Cm	JUDr. Andrea Esterková	
Žaloby na obnovu řízení ve věcech evidovaných v rejstřících Ro a Ero		18 Cm	JUDr. Vojtěch Cepl	1
Rozhodování podle zák. č. 262/2017 Sb. o náhradě škody v oblasti hospodářské soutěže		18 Cm	JUDr. Vojtěch Cepl	1:1:1:0:1
		20 Cm	JUDr. Stanislav Sviták, Ph.D.	
		24 Cm	Mgr. Jiří Fellner	
		61 Cm	JUDr. Jindra Nejtková	
		68 Cm	JUDr. Andrea Esterková	
		68 Cm	JUDr. Andrea Esterková	
Žaloby pro zmatečnost evidované v rejstříku Cm	20 Cm	18 Cm	JUDr. Vojtěch Cepl	1
	23 Cm, 72 Cm	72 Cm	Mgr. Ing. Monika Fraňková	1
	18 Cm	20 Cm	JUDr. Stanislav Sviták, Ph.D.	1
	33 Cm, 68 Cm	24 Cm	Mgr. Jiří Fellner	1
	61 Cm	61 Cm	JUDr. Jindra Nejtková	1
	26 Cm, 24 Cm	18 Cm	JUDr. Vojtěch Cepl	1:1:1:0:1
		20 Cm	JUDr. Stanislav Sviták, Ph.D.	
	24 Cm	Mgr. Jiří Fellner		
	61 Cm	JUDr. Jindra Nejtková		
	68 Cm	JUDr. Andrea Esterková		
	20 Cm	JUDr. Stanislav Sviták, Ph.D.	1	
Žaloby pro zmatečnost ve věcech evidovaných v rejstřících 22Sm, 24Sm; 19Sm, 23Sm z okresů DC, CV, LN, MO		24 Cm	Mgr. Jiří Fellner	1
Žaloby pro zmatečnost ve věcech evidovaných v rejstřících 33Sm; 19Sm, 23Sm z okresů LT, TP, UL		18 Cm	JUDr. Vojtěch Cepl	1
Žaloby pro zmatečnost ve věcech evidovaných v rejstřících Ro a Ero		18 Cm	JUDr. Vojtěch Cepl	1
Rozhodování ve věcech dle § 44 a násl. zák. č. 37/2021 Sb.		20 Cm	JUDr. Stanislav Sviták, Ph.D.	1
		24 Cm	Mgr. Jiří Fellner	1
		61 Cm	JUDr. Jindra Nejtková	0
		68 Cm	JUDr. Andrea Esterková	1

Způsob přidělování věcí napadlých u krajského soudu do rejstříku Nc:

Obor působnosti	Rejstřík	Samosoudce	Rozdělení věcí
Návrh na vydání předběžného opatření	18 Nc	JUDr. Vojtěch Cepl	1
	68 Nc	JUDr. Andrea Esterková	1
Návrh na soudní smíry	91 Nc	JUDr. Jana Kašparová	1
Návrh na zajištění důkazu dle §§ 78 a 78b o.s.ř.	20 Nc	JUDr. Stanislav Sviták, Ph.D.	1
Rozhodování ve věcech všeobecného rejstříku, týkající se všeobecných podání v obchodních věcech z obvodu okresních soudů Ústeckého kraje.	91 Nc	JUDr. Jana Kašparová	1
Vyřizování žádostí na zveřejnění úpadku dle Nařízení rady (ES) č. 1346/2000 o úpadkovém řízení a dle Nařízení Evropského parlamentu a Rady (EU) 2015/848 o insolvenčním řízení z obvodu okresních soudů Ústeckého kraje.	91 Nc	JUDr. Jana Kašparová	1

Podnět k nařízení likvidace právnických osob	18 Nc	JUDr. Vojtěch Cepl	1:1:1:3:1:0	
	20 Nc	JUDr. Stanislav Sviták, Ph.D.		
	24 Nc	Mgr. Jiří Fellner		
	61 Nc	JUDr. Jindra Nejtková		
	68 Nc	JUDr. Andrea Esterková		
	72 Nc	Mgr. Ing. Monika Fraňková		
Rozhodování ve věcech opatrovnictví právnických osob (§ 3 písm. d) zák. č. 292/2013 Sb.)	18 Nc	JUDr. Vojtěch Cepl	1:1:1:0:1	
	20 Nc	JUDr. Stanislav Sviták, Ph.D.		
	24 Nc	Mgr. Jiří Fellner		
	61 Nc	JUDr. Jindra Nejtková		
	68 Nc	JUDr. Andrea Esterková		
Rozhodování ve věcech povinných úschov vzniklých v insolvenčním řízení <i>v odd.</i>	23 INS	23 Nc	JUDr. René Příhoda	1
	43 INS	43 Nc	Mgr. Magdaléna Ryvolová	1
	44 INS	44 Nc	Mgr. Bc. Jakub Martinek	1
	45 INS	45 Nc	JUDr. Jaroslava Mištová	1
	46 INS	46 Nc	JUDr. René Příhoda	1
	63 INS	63 Nc	Mgr. Jiří Lochman	1
	69 INS	69 Nc	Mgr. Ing. Alexandra Skálová	1
	70 INS	70 Nc	JUDr. Eva Sixtová	1
	71 INS	71 Nc	JUDr. Irena Lacinová	1
	74 INS	74 Nc	Mgr. Iva Černá	1
	77 INS	77 Nc	Mgr. Vratislav Morvay	1
	79 INS	79 Nc	Mgr. Lucie Hartlová	1
	81 INS	81 Nc	Mgr. Magdaléna Ryvolová	1
	85 INS	85 Nc	Mgr. Jáchym Oswald	1
	89 INS	89 Nc	Mgr. Vratislav Morvay	1
	91 INS	91 Nc	JUDr. Jana Kašparová	1
92 INS	92 Nc	JUDr. Petra Švamberková	1	
Rozhodování ve věcech povinných úschov (§ 3 písm. e) zák. č. 292/2013 Sb.)	18 Nc	JUDr. Vojtěch Cepl	1:1:1:0:1	
	20 Nc	JUDr. Stanislav Sviták, Ph.D.		
	24 Nc	Mgr. Jiří Fellner		
	61 Nc	JUDr. Jindra Nejtková		
	68 Nc	JUDr. Andrea Esterková		
	72 Nc	JUDr. Vojtěch Cepl		
Rozhodování ve věcech kapitálového trhu (§ 3 písm. f) zák. č. 292/2013 Sb.)	18 Nc	JUDr. Vojtěch Cepl	1:1:1:0:1	
	20 Nc	JUDr. Stanislav Sviták, Ph.D.		
	24 Nc	Mgr. Jiří Fellner		
	61 Nc	JUDr. Jindra Nejtková		
Rozhodování o předběžném souhlasu s provedením šetření ve věcech ochrany hospodářské soutěže (§ 3 písm. g) zák. č. 292/2013 Sb.)	18 Nc	JUDr. Vojtěch Cepl	1:1:1:0:1	
	20 Nc	JUDr. Stanislav Sviták, Ph.D.		
	24 Nc	Mgr. Jiří Fellner		
	61 Nc	JUDr. Jindra Nejtková		

Ustanovení znalce dle zák. č. 90/2012 Sb.	68 Nc	JUDr. Andrea Esterková	1:1	
	24 Nc	Mgr. Jiří Fellner		
	72 Nc	Mgr. Ing. Monika Fraňková		
Rozhodování o podaných podnětech k zahájení řízení o nesrovnalosti v evidenci skutečných majitelů	18 Nc	JUDr. Vojtěch Cepl	1	
	20 Nc	JUDr. Stanislav Sviták, Ph.D.	1	
	24 Nc	Mgr. Jiří Fellner	1	
	61 Nc	JUDr. Jindra Nejtková	0	
	68 Nc	JUDr. Andrea Esterková	1	
	23 Nc	JUDr. René Příhoda	1	
Věci související s konkursním nebo vyrovnávacím řízením	43 Nc	Mgr. Magdalena Ryvolová	1	
	44 Nc	Mgr. Bc. Jakub Martinek	1	
	45 Nc	JUDr. Jaroslava Mištová	1	
	63 Nc	Mgr. Jiří Lochman	1	
	69 Nc	Mgr. Ing. Alexandra Skálová	1	
	70 Nc	JUDr. Eva Sixtová	1	
	71 Nc	JUDr. Irena Lacinová	1	
	74 Nc	Mgr. Iva Černá	1	
	79 Nc	Mgr. Lucie Hartlová	1	
	85 Nc	Mgr. Jáchym Oswald	1	
	89 Nc	Mgr. Vratislav Morvay	1	
	91 Nc	JUDr. Jana Kašparová	0	
	92 Nc	JUDr. Petra Švamberková	1	
	Věci související s insolvenčním řízením	23 Nc	JUDr. René Příhoda	1
		43 Nc	Mgr. Magdalena Ryvolová	1
44 Nc		Mgr. Bc. Jakub Martinek	1	
45 Nc		JUDr. Jaroslava Mištová	1	
63 Nc		Mgr. Jiří Lochman	1	
69 Nc		Mgr. Ing. Alexandra Skálová	1	
70 Nc		JUDr. Eva Sixtová	1	
71 Nc		JUDr. Irena Lacinová	1	
74 Nc		Mgr. Iva Černá	1	
79 Nc		Mgr. Lucie Hartlová	1	
85 Nc		Mgr. Jáchym Oswald	1	
89 Nc		Mgr. Vratislav Morvay	1	
91 Nc		JUDr. Jana Kašparová	0	
92 Nc		JUDr. Petra Švamberková	1	

Způsob přidělování věcí napadlých u krajského soudu do rejstříku ICm:

Obor působnosti	Rejstřík	Samosoudce	Rozdělení věcí
Rozhodování v incidenčních sporech podle § 7a písm. b) zák. č. 182/2006 Sb.	18 ICm	JUDr. Vojtěch Cepl	1
	20 ICm	JUDr. Stanislav Sviták, Ph.D.	1
	24 ICm	Mgr. Jiří Fellner	1
	61 ICm	JUDr. Jindra Nejtková	0
	68 ICm	JUDr. Andrea Esterková	1
	123 ICm	Mgr. Ing. Monika Fraňková	3
Rozhodování o žalobách pro zmatečnost dle § 229 o.s.ř. vedených v rejstříku INS	18 ICm	JUDr. Vojtěch Cepl	1
	20 ICm	JUDr. Stanislav Sviták, Ph.D.	1
	24 ICm	Mgr. Jiří Fellner	1
	61 ICm	JUDr. Jindra Nejtková	0
	68 ICm	JUDr. Andrea Esterková	1
	123 ICm	Mgr. Ing. Monika Fraňková	3

Způsob přidělování věcí napadlých u krajského soudu do rejstříku EPR:

Obor působnosti	Rejstřík	Samosoudce	Rozdělení věcí
	68 EPR	JUDr. Andrea Esterková	1

Způsob přidělování věcí napadlých u krajského soudu do rejstříku EVCm:

Obor působnosti	Rejstřík	Samosoudce	Rozdělení věcí
	68 EVCm	JUDr. Andrea Esterková	1

Způsob přidělování věcí napadlých u krajského soudu do rejstříku ECm:

Obor působnosti	Rejstřík	Samosoudce	Rozdělení věcí
	68 ECm	JUDr. Andrea Esterková	1

Způsob přidělování věcí napadlých u krajského soudu do rejstříku INS:

Obor působnosti	Rejstřík	Samosoudce	Rozdělení věcí
Rozhodování ve věcech insolvenčního řízení	23 INS	JUDr. René Příhoda	1
	43 INS	Mgr. Magdaléna Rývolová	1
	44 INS	Mgr. Bc. Jakub Martinek	1
	45 INS	JUDr. Jaroslava Mištová	1
	46 INS	JUDr. René Příhoda	0
	63 INS	Mgr. Jiří Lochman	1
	69 INS	Mgr. Ing. Alexandra Skálová	1
	70 INS	JUDr. Eva Sixtová	1
	71 INS	JUDr. Irena Lacinová	1
	74 INS	Mgr. Iva Černá	1
	77 INS	Mgr. Vratislav Morvay	0
	79 INS	Mgr. Lucie Hartlová	1
	81 INS	Mgr. Magdaléna Rývolová	0
	85 INS	Mgr. Jáchym Oswald	1
	89 INS	Mgr. Vratislav Morvay	1
91 INS	JUDr. Jana Kašparová	0	
92 INS	JUDr. Petra Švamberská	1	

SPRÁVA KRAJSKÉHO SOUDU V ÚSTÍ NAD LABEM

Funkce	Vykonává	Pracovní náplň	Zástup
Ředitel správy soudu	Ing. Jan Tobiáš	<ol style="list-style-type: none"> 1. komplexní zajišťování činnosti správního úseku krajského soudu včetně odborného metodického usměrňování všech úseků odborné činnosti na úseku soudního výkonu s výjimkou soudcovské činnosti včetně komplexní odpovědnosti za chod těchto úseků u podřízených okresních soudů 2. vyřizuje personální věci zaměstnanců působících u KS s výjimkou soudců a justičních čekatelů, přijímání zaměstnanců a jejich přidělování na jednotlivé úseky ve spolupráci s personálním útvarem řízeným předsedou soudu 3. úkony finanční kontroly dle zák. č. 320/2001 Sb., ve znění vyhl. č. 416/2004 Sb. 4. metodická a kontrolní činnost práce správ OS v působnosti KS 5. řízení, organizace, kontrolní činnost úseků správy KS 6. organizační zajištění zadávání veřejných zakázek u KS a podle pokynů předsedy podílení na rozhodování o veřejných zakázkách u KS i OS 7. průběžná a následná kontrola u KS 8. odměny, osobní ohodnocení a další finanční motivování zaměstnanců 9. plní další úkoly související s výkonem státní správy KS podle pověření a pokynů předsedy KS 10. podíl na tvorbě rozpočtu, při zajišťování velkých investičních výdajů u KS a OS v působnosti KS 11. metodická a kontrolní činnost ředitelů správ OS 12. řízení, organizace a kontrolní činnost pobočky KS v Liberci 13. koordinace a organizace činností při přípravě výstavby justiční budovy v Ústí nad Labem 14. komunikace s MŠP 15. přijímání stížností 	Ing. Alena Petrová Ing. Eva Poláková Ing. Helena Krejčí
Sekretářka a asistentka předsedkyně KS	Martina Pánková, DiS.	<ol style="list-style-type: none"> 1. organizace práce sekretariátu předsedy soudu 2. vykonávání administrativních prací pro předsedu krajského soudu a ředitele správy krajského soudu 3. organizační příprava porad předsedy krajského soudu s vedením soudu i s předsedy okresních soudů v jeho obvodu, další porady určené předsedou soudu 4. vyřizování administrativní agendy místopředsedy pro věci trestní a civilní 5. administrativní činnost spojenou s přidělováním insolvenčních správců 6. uveřejňování obchodních smluv v registru smluv dle z. č. 340/2015 Sb., o registru smluv 7. zabezpečování chodu úřední knihovny 	Jana Okrutová JUDr. Veronika Suchoňová (8)
Sekretářka místopředsedkyně JUDr. Jany Kašparové	Adéla Bláhová	<ol style="list-style-type: none"> 1. koordinace sekretářských, administrativně-technických nebo jiných provozně-technických prací 	
Vedoucí úseku občanskoprávního a správního	Bc. Petra Skřenková	<ol style="list-style-type: none"> 1. organizování, řízení a kontrola práce zaměstnanců krajského soudu na úseku správním a občanskoprávním, zajišťování řádného chodu kanceláří na těchto úsecích 2. podíl na přijímání zaměstnanců, sledování a návrhy na postup zaměstnanců na svěřeném úseku ve spolupráci s vedoucí personálního útvaru včetně pracovního hodnocení a návrhů na změny nenárokových složek platu 3. koordinace, metodické usměrňování a odborný dohled nad činností soudních kanceláří krajského soudu na úseku, správním a občanskoprávním a u okresních soudů v obvodu Krajského soudu 	Helena Příhodová Jiřina Neumanová Iva Kraková

		<p>v Ústí nad Labem</p> <ol style="list-style-type: none"> 4. výpočet potřeby zaměstnanců ve výkonu krajského soudu a okresních soudů 5. výpočet výkonnosti soudců soudů v obvodu Krajského soudu v Ústí nad Labem 6. zpracování výkazů za krajský soud – agenda občanskoprávní a správní včetně čtvrtletních rozborů odvolací občanskoprávní 7. metodická a kontrolní činnost na úseku statistiky a výkazů ve vztahu k agendě, občanskoprávní a správní 8. plnění dalších úkolů podle pokynů nadřízených zaměstnanců odpovídající platovému zařazení 	
Vedoucí úseku obchodního a veřejných rejstříků	Helena Příhodová	<ol style="list-style-type: none"> 1. organizování, řízení a kontrola práce zaměstnanců krajského soudu na úseku obchodním a na úseku veřejných rejstříků, zajišťování řádného chodu kanceláří na obchodním úseku a na úseku veřejných rejstříků 2. podíl na přijímání zaměstnanců, sledování a návrhy na postup zaměstnanců na svěřených úsecích ve spolupráci s vedoucí personálního útvaru 3. pracovní hodnocení, návrhy na změny nenárokových složek platu na svěřeném úseku (odměny, osobní příplatky, apod.) 4. plnění úkolů v souvislosti s agendou základních registrů 5. dohled nad činností soudních kanceláří krajského soudu na obchodním úseku 6. dohled nad činností soudních kanceláří krajského soudu na úseku veřejných rejstříků 7. metodická činnost na úseku soudních kanceláří krajského soudu na obchodním úseku a úseku veřejných rejstříků 8. vedení všeobecného oddílu rejstříku Nc na obchodním úseku 9. výpočet potřeby zaměstnanců ve výkonu krajského soudu 10. zpracování výkazů za krajský soud - agenda obchodní a správní (s výjimkou agendy ECm a EC, EPR), agenda obchodního rejstříku 11. metodická a kontrolní činnost na úseku statistiky a výkazů ve vztahu k agendě obchodní a správní 12. vede knihu úschov pro odd. Cm 13. plnění úkolů v souvislosti s agendou základních registrů 14. plnění dalších úkolů podle pověření a dle pokynů ředitele správy KS 	Jiřina Neumanová Bc. Petra Skřenková Iva Kraková
Vedoucí úseku insolvenčního	Iva Kraková	<ol style="list-style-type: none"> 1. organizování, řízení a kontrola práce zaměstnanců krajského soudu na úseku insolvenčním, zajišťování řádného chodu kanceláří na insolvenčním úseku 2. podíl na přijímání zaměstnanců, sledování a návrhy na postup zaměstnanců na svěřeném úseku ve spolupráci s vedoucí personálního útvaru 3. zajišťování vstupního a průběžného vzdělávání zaměstnanců 4. dohled nad činností soudních kanceláří krajského soudu na úseku insolvenčním ve vztahu k agendám K, Kv, INS, ICm, ECm, EC a EPR 5. zpracování výkazů za krajský soud - agenda K, Kv, INS, ICm, ECm, EC a EPR 6. vedení knihy úschov pro odd. INS 7. výpočet výkonnosti soudců v obvodu KS 8. plnění dalších úkolů podle pověření a dle pokynů ředitele správy KS 	Helena Příhodová Jiřina Neumanová Bc. Petra Skřenková <hr/> <p>Zástup pro bod 4.</p> <ol style="list-style-type: none"> 1. Milada Nová 2. Helena Příhodová 3. Jiřina Neumanová 4. Bc. Petra Skřenková <hr/>
Vedoucí úseku trestního	Jiřina Neumanová	<ol style="list-style-type: none"> 1. organizování, řízení a kontrola práce zaměstnanců krajského soudu na úseku trestním 2. podíl na přijímání zaměstnanců, sledování a návrhy na postup zaměstnanců na svěřeném úseku ve spolupráci s vedoucí personálního útvaru včetně pracovního hodnocení a návrhů na změny nenárokových složek platu 3. koordinace, metodické usměrňování a odborný dohled nad činností soudních kanceláří krajského 	Helena Příhodová Bc. Petra Skřenková Iva Kraková

		<p>soudu na úseku trestním a u okresních soudů v obvodu Krajského soudu v Ústí nad Labem</p> <ol style="list-style-type: none"> výpočet potřeby zaměstnanců ve výkonu krajského soudu a okresních soudů výpočet výkonnosti soudců soudů v obvodu Krajského soudu v Ústí nad Labem zpracování výkazů za krajský soud - agenda trestní včetně agendy utajované metodická a kontrolní činnost na úseku statistiky a výkazů ve vztahu k agendě trestní plnění dalších úkolů podle pokynů nadřízených zaměstnanců odpovídající platovému zařazení 	
Správkyně dat	Alena Slezáková	<ol style="list-style-type: none"> samostatné zpracování dílčích úloh na výpočetní technice při případném využití speciální komunikační techniky včetně zajištění sběru vstupních a distribuce výstupní dat další činnosti odpovídající platovému zařazení podle pokynů nadřízených zaměstnanců 	
Správkyně aplikací ISVKS	Stanislava Bendová	<ol style="list-style-type: none"> zabezpečuje a zodpovídá za řádný stav aplikací systému ISVKS pro úsek občanskoprávní, správní a trestní (správa číselníků, adresáře institucí, nastavení číselných řad, interní adresář, správa Seznamu jmen ISVKS, správa událostí a šablon, zřizování, změny a rušení přístupů koncových uživatelů, elektronická úřední deska ve vztahu k ISVKS, servisní podpora uživatelů ISVKS) metodická a koordinační činnost pro úsek občanskoprávní, správní a trestní ve vztahu k programu ISVKS provádí komunikaci s HelpDESK VUMS zastupuje KS na realizačních týmech ISVKS u MSp (shromáždování námětů na úpravu změn aplikací ISVKS, účast na realizačních týmech) provádí lustraci cizinců v aplikaci Czech Point základní registry 	<p>Bc. Romana Blažičková (1-3)⁵ Lenka Krtková¹ Bc. Renata Jelínková (1-3) Veronika Příhodová (5) Helena Příhodová (6)</p>
Správkyně aplikací ePodatelna/ eVýpravna (CEPO, CEVY)	Stanislava Bendová	<ol style="list-style-type: none"> správkyně aplikací CEPO/CEVY, včetně metodické podpory zaměstnanců pracujících s těmito informačními systémy metodická spolupráce při tvorbě a rozvoji aplikace (shromáždí a předkládá návrhy na úpravu) provádí komunikaci s HelpDESK – CCA group a.s. 	neobsazeno
Správkyně aplikací ISVR	Veronika Příhodová	<ol style="list-style-type: none"> Správce aplikace ISVR Komunikace s helpdeskem dodavatelské firmy ASSECO Zpracování návrhů na zápis skutečných majitelů a svěrenských fondů zapsaných notářem v aplikaci ISVR Účast na realizačních týmech ISVR Vedení rejstříku ZRT a související vyřizování žádostí o výpis z rejstříku trestů fyzických osob Lustrace fyzických osob v CEO přes aplikaci ISVKS pro oddělení veřejného rejstříku Vyvěšování na úřední desku soudu – pro aplikaci ISVR Metodická a koordinační činnost pro úsek obchodní – veřejný rejstřík Činnosti dle aktuálních změn v aplikacích pro vedení veřejných rejstříků 	Simona Suchomelová
Dozorčí úřednice	Bc. Renata Jelínková	<ol style="list-style-type: none"> metodická činnost na úseku soudních kanceláří (výkonné agendy) okresních soudů v působnosti Krajského soudu v Ústí nad Labem, spolupráce se správkyněmi aplikací okresních soudů dohled nad činností soudních kanceláří okresních soudů v působnosti Krajského soudu v Ústí nad Labem, a to zejména v oblasti informačních systémů ISAS, CEPR a to i v návaznosti na CSLAV, e-podatelný a doručování do datových schránek, kontrola dodržování vnitřního a kancelářského řádu 	<p>Bc. Kateřina Czipcziřsch Langerová (zástup pro dozorčí činnost KS)</p>

⁵ Bc. Romana Blažičková – první zástup správkyně aplikací ISVKS

		<ol style="list-style-type: none"> 3. metodická a kontrolní činnost na úseku soudních kanceláří Krajského soudu v Ústí nad Labem (občanskoprávní odvolací soudnictví /Co/, útvar podatelny a informačních center), spolupráce se správkyněmi aplikací krajského soudu, kontrola dodržování vnitřního a kancelářského řádu 4. spolupráce s příslušnými místopředsedy krajského soudu 5. tvoří pokyny a metodiky pro činnost příslušných soudních kanceláří 6. zajišťuje přístupy pro určené osoby do informačních systémů okresních soudů v působnosti Krajského soudu v Ústí nad Labem a vybraných databází 7. ve spolupráci s úsekovými vedoucími krajského soudu a dozorčími úřednicemi okresních soudů, krajského soudu a ve spolupráci s útvarem personálních činností a útvarem informatiky se podílí na vstupním i průběžném odborném vzdělávání zaměstnanců KS a okresních soudů v jeho působnosti 8. dává podněty pro aktualizaci webových stránek 9. metodicky spolupracuje při tvorbě a dalším rozvoji a při změnách informačních systémů okresních soudů a krajského soudu 10. kontrola přebírání jednotlivých E-písemností (nesrovnalosti řeší s úsekovými vedoucími nebo podatelnou) 11. zpracování výkazů za okresní soudy v obvodu KS 12. koordinace prací při sestavování rozvrhu práce KS (činnosti související s rozvrhem práce a jeho aktualizací v průběhu roku) 	
Dozorčí úřednice a vyšší soudní úřednice	Bc. Kateřina Czipcziirsch Langerová	<ol style="list-style-type: none"> 1. provádí nejnáročnější samostatné rozhodovací činnosti a jiných úkonů soudu při výkonu soudnictví v odborně nejnáročnějších věcech v rámci působnosti vymezeném zákonem vyžadujících různorodý individuální přístup, který není standardně typově určen, a s ohledem na rozsah a na náročnost právního posouzení všestranné odborné analytické schopnosti při aplikaci práva 2. koordinace, metodické usměrňování a odborný dohled nad činností soudních kanceláří krajského soudu a okresních soudů v jeho působnosti 3. spolupráce se správci aplikací krajského soudu a okresních soudů v jeho působnosti, kontrola dodržování vnitřního a kancelářského řádu 4. spolupráce s příslušnými místopředsedy krajského soudu a předsedy okresních soudů 5. tvoření pokynů a metodik pro činnost příslušných soudních kanceláří 6. spolupráce s úsekovými vedoucími a dozorčí úřednicí krajského soudu a ve spolupráci s útvarem personálních činností a útvarem informatiky se podílí na vstupním a průběžném odborném vzdělávání zaměstnanců KS 7. metodicky spolupracuje při tvorbě a dalším rozvoji ISVKS a dalších informačních systémů krajského soudu, ISAS a dalších aplikací okresních soudů 8. další činnosti odpovídající platovému zařazení dle pokynu nadřízených zaměstnanců 9. průběžně po celý rok provádí v ISVKS kontrolu aplikací Komunikaci RT/NK (kontrola vkládání elektronických opisů RT, TL a zpráv pro RT do elektronických spisů, kontrola a oprava chybných žádostí) a kontrola přebírání jednotlivých E-písemností (nesrovnalosti řeší s úsekovými vedoucími nebo podatelnou) 10. kontrola evidence přístupů do CESO 	Bc. Renata Jelínková (zástup pro dozorčí činnost)

Dozorčí úřednice	Bc. Romana Blažičková	<ol style="list-style-type: none"> 1. koordinace, metodické usměrňování a odborný dohled nad činností soudních kanceláří krajského soudu 2. spolupráce se správci aplikací krajského soudu, kontrola dodržování vnitřního a kancelářského řádu 3. spolupráce s příslušnými místopředsedy krajského soudu 4. ve spolupráci s úsekovými vedoucími a dozorčí úřednicí krajského soudu a ve spolupráci s útvarem personálních činností a útvarem informatiky se podílí na vstupním i průběžném odborném vzdělávání zaměstnanců KS 5. tvorba a zpracování výkazů za okresní soudy v obvodu KS 6. koordinace prací při sestavování rozvrhu práce KS (činnosti související s rozvrhem práce a jeho aktualizací v průběhu roku) 7. a další činnosti odpovídající platovému zařazení dle pokynu nadřízených zaměstnanců 	Bc. Renata Jelínková (zástup pro dozorčí činnost KS) Bc. Kateřina Czipcziirsch Langerová (zástup pro dozorčí činnost KS) Bc. Martina Slancová (zástup 1, 2 a 4)
Krajská sociální koordinátorka	Mgr. Marcela Trejbalová	<ol style="list-style-type: none"> 1. koordinace interdisciplinární spolupráce mezi subjekty participujícími na projednávání věcí péče soudu o nezletilé děti, podpora při projektovém řízení krajského interdisciplinárního týmu a projektovém řízení okresních interdisciplinárních týmů 2. koordinace odborného sociálně-právního poradenství v oblasti rodinných vztahů, zdravotního a psychického onemocnění či postižení, sociálně-patologických nebo kriminálních jevů (2.08.02 – 12.1.) 3. provádění náročných metodických a specializovaných kontaktních činností se zaměřením na jednotlivce, rodiny a skupiny osob se zvýšeným rizikem sociálního vyloučení nebo vzniku problémů v osobním a sociálním vývoji (2.08.02 – 12.2.) 4. koordinace sociálně-preventivních programů na ochranu týraných, zneužívaných a zanedbávaných dětí, týraných a zanedbávaných seniorů nebo osob se zdravotním postižením, usměrňování péče o děti vyžadující zvýšenou pozornost, posuzování a řešení zvláště složitých a výjimečně obtížných případů ohrožených dětí (2.08.02 – 12.3.) 5. další činnosti odpovídající pracovnímu zařazení dle pokynů nadřízených 	
Auditorka	Bc. Martina Slancová	<ol style="list-style-type: none"> 1. výkon auditorské činnosti dle pokynů nadřízených 2. tvoření pokynů a metodik pro činnost příslušných soudních kanceláří 3. metodická spolupráce při tvorbě a dalším rozvoji ISVKS a dalších informačních systémů krajského soudu 4. další činnosti odpovídající platovému zařazení dle pokynu nadřízených zaměstnanců 	

¹ Lenka Krtková – 2. zástup správkyně aplikací, zejména pro úsek trestní, jejíž pracovní náplň spočívá v zajišťování chodu a správné funkce počítačových aplikací a procesů zpracování dat, a v dalších činnostech odpovídajících pracovnímu zařazení dle pokynů nadřízených

ÚTVAR PODATELEN A INFOCENTER

Funkce	Vykonává	Obor a vymezení působnosti	Zástup
Vedoucí útvaru podatelen a infocenter	Stanislava Bendová	<ol style="list-style-type: none"> organizování, řízení a kontrola práce zaměstnanců krajského soudu na jednotlivých odděleních útvaru, včetně zajišťování řádného chodu jednotlivých pracovišť na tomto útvaru podíl na přijímání zaměstnanců, sledování a návrhy na kariéerní postup zaměstnanců na svěřeném úseku ve spolupráci s vedoucí personálního útvaru včetně zpracování pracovních hodnocení a návrhů na změny nenárokových složek platu zajišťování vstupního a průběžného vzdělávání zaměstnanců ve spolupráci s personálním útvarem koordinace, metodické usměrňování a odborný dohled nad činností jednotlivých oddělení útvaru podatelen a infocenter příprava podkladů pro výpočet potřeby zaměstnanců útvaru, zpracovávání statistických podkladů metodická spolupráce při tvorbě a rozvoji aplikace CEPO, CEVY (shromažďování a předkládání návrhů na úpravu, rozvoj aplikací ePodatelna a eVýpravna). výkon další činnosti dle pokynů předsedy soudu, příslušného místopředsedy a ředitele správy odpovídající platovému zařazení. tisk a kompletace elektronických podání, přiřazení ke koncové aplikaci v ePodatelně 	Ivana Tataiová Lucie Hubáčková(1)
Vedoucí podatelny	Ivana Tataiová	<ol style="list-style-type: none"> organizování, řízení a kontrola práce zaměstnanců krajského soudu na podatelně třídění a doručování písemností a zásilek skenování došlých písemností zajišťování doručení cenných zásilek (směnky) zajištění provozu frankovacího stroje vede jednací protokol podle zák. č. 412/2005 Sb. protokolující úřednice 	Stanislava Bendová (1) Anna Kotalíková (1-5)
Podatelna	Martina Vrábelová	<ol style="list-style-type: none"> styk s poštou (směnky) styk s veřejností skenování došlých písemností třídění a doručování písemností a zásilek zpracování podání pro veřejné rejstříky obsluha frankovacího stroje vypravování soudních zásilek styk s bankou evidence hovorů a telekomunikačních služeb 	<i>Zástup v rámci celého útvaru</i> <i>Navzájem pracovnice podatelny</i> <i>Další zástupy dle pověření vedoucí útvaru</i>
	Anna Kotalíková	<ol style="list-style-type: none"> styk s poštou (směnky) styk s veřejností skenování došlých písemností třídění a doručování písemností a zásilek zpracování podání pro veřejné rejstříky obsluha frankovacího stroje vypravování soudních zásilek 	
	Ivana Budínová	<ol style="list-style-type: none"> styk s poštou (směnky) styk s veřejností skenování došlých písemností 	

		<ol style="list-style-type: none"> 4. třídění a doručování písemností a zásilek 5. zpracování podání pro veřejné rejstříky 6. obsluha frankovacího stroje 7. vypravování soudních zásilek 	
	Hana Nováková	<ol style="list-style-type: none"> 1. styk s poštou 2. třídění a doručování písemností a zásilek 3. zajištění zpracování a evidence svozových zásilek z okresních a jiných soudů 4. zajištění odeslání a evidence zásilek a jiných písemností 5. obsluha frankovacího stroje 	
Vedoucí vyšší podatelny (zápisové oddělení + oddělení CEPO, CEVY)	Stanislava Bendová	<ol style="list-style-type: none"> 1. organizování, řízení a kontrola práce zaměstnanců krajského soudu na zápisovém oddělení, včetně zajišťování řádného chodu oddělení 2. výpočet potřeby zaměstnanců na vyšší podatelně 3. zajišťování vstupního a průběžného vzdělávání zaměstnanců ve spolupráci s personálním útvarem 4. výkon další činnosti dle pokynů nadřízených zaměstnanců odpovídající platovému zařazení <p>Ostatní zápis insolvenčních návrhů dle rozpisu služeb pro vydání vyhlášky o zahájení INS</p>	Ivana Tataiová Lucie Hubáčková (1)
Zápisové oddělení	Bc. Kateřina Pytlounová	<p>Občanskoprávní úsek</p> <ol style="list-style-type: none"> 1. zápis odvolacích spisů postoupené z okresních soudů 2. zápis odvolacích spisů 3. zápis exekučních věcí 4. zápis EPR – občanskoprávní, obchodní, nesouhlas s postoupením 5. zápis žalob v I. stupni 34C 6. zápis dotazů 47Nc 7. zápis návrhů na určení lhůty 8UL <p>Obchodní úsek</p> <ol style="list-style-type: none"> 1. zápis do rejstříku Nc 2. zápis žalob do rejstříku Cm 3. zápis elektronických platebních rozkazů, směnek a platebních rozkazů <p>Ostatní zápis insolvenčních návrhů dle rozpisu služeb pro vydání vyhlášky o zahájení INS</p>	Navzájem <i>Další zástupy dle pověření nadřízeného pracovníka</i>
	Lucie Hubáčková	<p>Občanskoprávní úsek</p> <ol style="list-style-type: none"> 1. zápis odvolacích spisů postoupené z okresních soudů 2. zápis odvolacích spisů 3. zápis exekučních věcí 4. zápis EPR – občanskoprávní, obchodní, nesouhlas s postoupením 5. zápis žalob v I. stupni 34C 6. zápis dotazů 47Nc 7. zápis návrhů na určení lhůty 8UL <p>Obchodní úsek</p> <ol style="list-style-type: none"> 1. zápis do rejstříku Nc 2. zápis žalob do rejstříku Cm 3. zápis elektronických platebních rozkazů, směnek a platebních rozkazů <p>Trestní úsek</p> <ol style="list-style-type: none"> 1. zápis obžalob – I. st (vč. svědků, znalců) 	

		<p>2. zápis odvolacích spisů – To (vč. poškozených)</p> <p>3. zápis nejasných podání – Nt</p> <p>4. kontrola zkonvertovaných spisů (opravy)</p> <p>Ostatní zápis insolvenčních návrhů dle rozpisu služeb pro vydání vyhlášky o zahájení INS</p>	
	Zuzana Černá	<p>Veřejný rejstřík, úsek správní, trestní úsek</p> <p>1. zápis písemných podání VR (poštou, osobně)</p> <p>2. zápis elektronických podání VR</p> <p>3. zápis podání z pracovní plochy programu ISVR (RŽP, základní registry, ISIR)</p> <p>4. zápis správních žalob</p> <p>Ostatní zápis insolvenčních návrhů dle rozpisu služeb pro vydání vyhlášky o zahájení INS provádění konverze dokumentů pro všechny úseky</p>	
	Pavčina Jandlová	<p>Veřejný rejstřík, úsek správní, trestní úsek</p> <p>1. zápis písemných podání VR (poštou, osobně)</p> <p>2. zápis elektronických podání VR</p> <p>3. zápis podání z pracovní plochy programu ISVR (RŽP, základní registry, ISIR)</p> <p>4. zápis správních žalob</p> <p>Ostatní zápis insolvenčních návrhů dle rozpisu služeb pro vydání vyhlášky o zahájení INS provádění konverze dokumentů pro všechny úseky</p>	
	Ludmila Fischerová	<p>Trestní úsek, občanskoprávní úsek, správní úsek</p> <p>1. zápis obžalob – I. st (vč. svědků, znalců)</p> <p>2. zápis odvolacích spisů – To (vč. poškozených)</p> <p>3. zápis nejasných podání – Nt</p> <p>4. kontrola zkonvertovaných spisů (opravy)</p> <p>5. zápis všeobecných, nejasných podání</p> <p>6. zápis opravných prostředků proti rozhodnutím soudu I. stupně</p> <p>7. zápis dotazů z katastrálního úřadu 47Nc</p> <p>Ostatní zápis insolvenčních návrhů dle rozpisu služeb pro vydání vyhlášky o zahájení INS</p>	
CEPO, CEVY	Ilena Doležalová	<p>Elektronická podání</p> <p>1. tisk a kompletace elektronických podání, přiřazení ke koncové aplikaci v ePodatelně</p> <p>2. pro úsek trestní, občanskoprávní, správní, obchodní a správu soudu</p> <p>3. lustrace a zpracování přednostních podání</p> <p>4. lustrace nejasných podání v aplikacích CEPR, ISVR, ISIR, ISKS, ISVKS</p> <p>5. stornování datových zpráv z E-výpravny na žádost zaměstnanců soudu</p> <p>6. zápis žalob ICM</p> <p>Ostatní zpracování insolvenčních návrhů v ePodatelně</p>	Navzájem <i>Další zástupy dle pověření nadřízeného pracovníka</i>
	Milena Ryglová	<p>Elektronická podání</p> <p>1. tisk a kompletace elektronických podání, přiřazení ke koncové aplikaci v ePodatelně</p> <p>2. pro úsek trestní, občanskoprávní, správní, obchodní a správu soudu</p> <p>3. lustrace a zpracování přednostních podání</p>	

		<ol style="list-style-type: none"> 4. lustrace nejasných podání v aplikacích CEPR, ISVR, ISIR, ISKS, ISVKS 5. stornování datových zpráv z E-výpravny na žádost zaměstnanců soudu 6. zápis žalob ICm 7. zástup v tiskovém centru <p>Ostatní zpracování insolvenčních návrhů v ePodatelně</p>	
	Iveta Knoblochová	<p>Elektronická podání</p> <ol style="list-style-type: none"> 1. tisk a kompletace elektronických podání, přiřazení ke koncové aplikaci v ePodatelně 2. pro úsek trestní, občanskoprávní, správní, obchodní a správu soudu 3. lustrace a zpracování přednostních podání 4. lustrace nejasných podání v aplikacích CEPR, ISVR, ISIR, ISKS, ISVKS 5. stornování datových zpráv z E-výpravny na žádost zaměstnanců soudu 6. zápis žalob ICm 7. analýza EPP <p>Ostatní zpracování insolvenčních návrhů v ePodatelně</p>	
	Jana Schnebergerová	<p>Elektronická podání</p> <ol style="list-style-type: none"> 1. zpracování a zápis insolvenčních návrhů (I.) 2. tisk a kompletace elektronických podání, přiřazení ke koncové aplikaci v ePodatelně 3. zpracování insolvenčních podání, přiřazení dokumentů v aplikaci ISIR, ISKS <p>Ostatní létající pracovnice vyšší podatelny provádění konverze dokumentů pro všechny úseky</p>	
	Bc. Petra Vlachá	<p>Elektronická podání</p> <ol style="list-style-type: none"> 1. Zpracování a zápis insolvenčních návrhů (I.) 2. Tisk a kompletace elektronických podání, přiřazení ke koncové aplikaci ePodatelně 3. Zpracování insolvenčních podání, přiřazení dokumentů v aplikaci ISIR, ISKS 4. Telefonické podávání informací ohledně insolvenční agendy <p>Ostatní létající pracovnice vyšší podatelny</p>	
Informační centrum pro insolvenční úsek	Věra Štráchalová	<ol style="list-style-type: none"> 1. systematické soustřeďování a vyhodnocování informací ve všech oborech činnosti organizace, tvorba odborných informačních výstupů 2. podávání osobních a telefonických informací 3. přijímání omluvy účastníků 4. vyznačování doložky právní moci a vykonatelnosti na stejnopisy rozhodnutí dle údajů kanceláří v ISIR 5. vyřizování žádostí týkajících se výmazu z databáze ISIR 6. umožnění nahlížení do soudních spisů 7. pořizování kopií dokumentů 8. vydávání úředních potvrzení 9. další činnosti dle pokynů nadřízených zaměstnanců 	<p>Navzájem pracovnice informačního centra</p> <p><i>Další zástupy dle pověření vedoucí útvaru</i></p>
	Šárka Belášová	<ol style="list-style-type: none"> 1. systematické soustřeďování a vyhodnocování informací ve všech oborech činnosti organizace, tvorba odborných informačních výstupů 2. podávání osobních a telefonických informací 	

		<ol style="list-style-type: none"> 3. přijímání omluvy účastníků 4. vyznačování doložky právní moci a vykonatelnosti na stejnopisy rozhodnutí dle údajů kanceláří v ISIR 5. vyřizování žádostí týkajících se výmazu z databáze ISIR 6. umožnění nahlížení do soudních spisů 7. pořizování kopií dokumentů 8. vydávání úředních potvrzení 9. další činnosti dle pokynů nadřízených zaměstnanců 	
Informační centrum¹	Bc. Blanka Jedličková	<ol style="list-style-type: none"> 1. systematické soustřeďování a vyhodnocování informací ve všech oborech činnosti organizace, tvorba odborných informačních výstupů 2. podávání osobních a telefonických informací ohledně soudních agend občanskoprávních, trestních, obchodních a správních 3. přijímání omluvy účastníků 4. vyznačování doložky právní moci a vykonatelnosti na stejnopisy rozhodnutí dle údajů kanceláří 5. vyřizování žádostí týkajících se výmazu z databáze IS 6. umožnění nahlížení do soudních spisů 7. pořizování kopií dokumentů 8. vydávání úředních potvrzení 9. další činnosti dle pokynů nadřízených zaměstnanců 10. vyřizování žádostí o lustraci na osobu podle zákona o svobodném přístupu k informacím (rejstřík Si) a žádostí o součinnost (rejstřík Spr) 	<p>Navzájem pracovnice informačního centra</p> <p><i>Další zástupy dle pověření vedoucí útvaru</i></p>
	Šárka Vostrá	<ol style="list-style-type: none"> 1. systematické soustřeďování a vyhodnocování informací ve všech oborech činnosti organizace, tvorba odborných informačních výstupů 2. podávání osobních a telefonických informací ohledně soudních agend občanskoprávních, trestních, obchodních a správních 3. přijímání omluvy účastníků 4. vyznačování doložky právní moci a vykonatelnosti na stejnopisy rozhodnutí dle údajů kanceláří 5. vyřizování žádostí týkajících se výmazu z databáze IS 6. umožnění nahlížení do soudních spisů 7. pořizování kopií dokumentů 8. vydávání úředních potvrzení 9. další činnosti dle pokynů nadřízených zaměstnanců 10. vyřizování žádostí o lustraci na osobu podle zákona o svobodném přístupu k informacím (rejstřík Si) a žádostí o součinnost (rejstřík Spr) 	
	Renata Škvorová	<ol style="list-style-type: none"> 1. systematické soustřeďování a vyhodnocování informací ve všech oborech činnosti organizace, tvorba odborných informačních výstupů 2. podávání osobních a telefonických informací ohledně soudních agend občanskoprávních, trestních, obchodních a správních 3. přijímání omluvy účastníků 4. vyznačování doložky právní moci a vykonatelnosti na stejnopisy rozhodnutí dle údajů kanceláří 5. vyřizování žádostí týkajících se výmazu z databáze IS 6. umožnění nahlížení do soudních spisů 7. pořizování kopií dokumentů 8. vydávání úředních potvrzení 	

		<ol style="list-style-type: none"> 9. další činnosti dle pokynů nadřízených zaměstnanců 10. vyřizování žádostí o lustraci na osobu podle zákona o svobodném přístupu k informacím (rejstřík Si) a žádostí o součinnost (rejstřík Spr) 	
Tiskové a kopírovací centrum	Dana Stibingerová	<ol style="list-style-type: none"> 1. obsluhuje tiskové stroje a zařízení 2. zajišťuje tisk dokumentů a obálek dle požadavků a potřeb ostatních zaměstnanců organizace 3. zajišťuje třídění dokumentů dle postupů a pravidel organizace 4. kontrola kvalitu tisku během tiskového procesu 5. plní další ústní i písemné pokyny nadřízeného pracovníka 6. nastavování, obsluha a běžná údržba kopírovacího zařízení, pořizování kopií a oboustranných kopií pro všechny úseky 7. obsluha faxu 	Milena Ryglová Pavla Murňáková <i>Další zástupy dle pověření vedoucí útvaru</i>
	Pavla Murňáková	<ol style="list-style-type: none"> 1. nastavování, obsluha a běžná údržba kopírovacího zařízení, pořizování kopií a oboustranných kopií pro všechny úseky 2. zpracování insolvenčních podání, přiřazení dokumentů v aplikaci ISIR, ISKS 3. výpomoc v zápisovém oddělení dle pokynů nadřízeného pracovníka 4. styk s bankou 5. obsluha faxu 	

¹Informační centrum vyřizuje dle pokynů trestní úsekové vedoucí žádosti o součinnost OVM.

ÚTVAR ORGANIZAČNĚ PRÁVNÍ			
Funkce	Vykonává	Obor a vymezení působnosti	Zástup
Vedoucí útvaru	JUDr. Veronika Suchoňová	<ol style="list-style-type: none"> 1. vedení a řízení kanceláře správy soudu 2. právní činnosti spočívající v poskytování informací, posuzování smluv uzavíraných krajským soudem a poskytování informací při výběrových řízeních, právní poradenství při zadávání veřejných zakázek a v pracovněprávních vztazích, zastupování krajského soudu v soudních řízeních a právních jednáních dle pověření předsedy soudu 3. další činnosti odpovídající pracovnímu zařazení dle pokynů nadřízených 4. činnost tiskové mluvčí spočívající v zajišťování informačních, publicistických a tiskových zpráv krajského soudu směrem k veřejnosti a státním i místním sdělovacím prostředkům a v tvorbě mediální politiky včetně metodického vedení okresních soudů v oblasti PR a informační 5. podávání informací podle zák. č. 106/99 Sb., o svobodném přístupu k informacím 6. vydávání newsletteru 	
Referent	Jana Okrutová	<ol style="list-style-type: none"> 1. spravování a aktualizování portálu JUSTICE.CZ a intranetových stránek krajského soudu 2. vyvěšování na úřední desku soudu 3. uveřejňování obchodních smluv v registru smluv dle z. č. 340/2015 Sb., o registru smluv 	JUDr. Veronika Suchoňová (1, 2) Martina Pánková, DiS. (1, 2) Jindra Vejmanová (1, 2) Eliška Konturová (1, 2) Veronika Příhodová (2)
Vedoucí kanceláře správy soudu a kanceláře evidenčních	Jindra Vejmanová	<ol style="list-style-type: none"> 1. vedení a organizování chodu kanceláře správy soudu včetně výkonu souvisejících administrativních prací 2. vedení a organizování chodu kanceláře evidenčních senátů včetně výkonu souvisejících 	Eliška Konturová

senátů		<p>administrativních prací</p> <ol style="list-style-type: none"> 3. vedení správního deníku, rejstříku Si a evidence stížností, administrativní práce ve správě soudu 4. vyřizování žádostí o výpis z katastru nemovitostí 5. vyřizování administrativní agendy místopředsedy pro věci občanskoprávní 6. zástup při uveřejňování obchodních smluv v registru smluv dle z. č. 340/2015 Sb. o registru smluv 7. vyřizování korespondence a administrativní práce související s chodem kanceláře správy krajského soudu a Útvaru autoprovozu 8. další administrativní úkony pro vedení správy krajského soudu a místopředsedy krajského soudu 9. zástup pro správu a aktualizaci portálu JUSTICE.CZ a intranetových stránek krajského soudu 10. další činnosti odpovídající platovému zařazení podle pokynů nadřízených zaměstnanců 	
Referent	Eliška Konturová	<ol style="list-style-type: none"> 1. výkon činností spojených s evidencí správního deníku, rejstříku Si a stížností, administrativní práce ve správě soudu 2. vyřizování žádostí o výpis z katastru nemovitostí 3. vyřizování administrativní agendy místopředsedy pro věci občanskoprávní 4. zástup při uveřejňování obchodních smluv v registru smluv dle z. č. 340/2015 Sb. o registru smluv 5. vyřizování korespondence a administrativní práce související s chodem kanceláře správy krajského soudu a Útvaru autoprovozu 6. další administrativní úkony pro vedení správy krajského soudu a místopředsedy krajského soudu 7. zástup pro správu a aktualizaci portálu JUSTICE.CZ a intranetových stránek krajského soudu 8. další činnosti odpovídající platovému zařazení podle pokynů nadřízených zaměstnanců 	Jindra Vejmanová

ÚTVAR EKONOMIKY			
Funkce	Vykonává	Pracovní náplň	Zástup
Vedoucí útvaru	Ing. Helena Krejčí	<ol style="list-style-type: none"> 1. komplexní zabezpečování rozpočtu a financování krajského a okresních soudů 2. kontrolní činnost okresních soudů 3. vykonává činnost správce rozpočtu podle § 13 vyhl. MF č. 416/2004 Sb. 4. financování investiční výstavby 5. ekonomické rozbory na úseku rozpočtu mzdových prostředků včetně sledování vývoje výdajů 	Bc. Radka Kubelková
	Bc. Radka Kubelková	<ol style="list-style-type: none"> 1. vykonává činnost správce rozpočtu podle § 13 vyhl. MF č. 416/2004 Sb. 2. financování investiční výstavby 3. dílčí ekonomické rozbory na úseku rozpočtu mzdových prostředků včetně sledování vývoje výdajů 	Ing. Helena Krejčí
	Marcela Adamečková	<ol style="list-style-type: none"> 1. komplexní zabezpečování pokladní služby 2. účast na kontrolách činnosti u okresních soudů 3. vedení osobních účtů zaměstnanců a agenda související s poskytováním sociálních výpomocí a půjček podle platných Zásad pro používání FKSP, včetně vyúčtování a kontroly správnosti účetních dokladů 	Petra Wichlas Dagmar Jarolímková

ÚTVAR PERSONÁLNÍCH ČINNOSTÍ			
Funkce	Vykonává	Pracovní náplň	Zástup
Vedoucí personálního útvaru	Ing. Eva Poláková	<ol style="list-style-type: none"> 1. komplexní zajišťování personální a platové agendy u krajského soudu 2. řízení, organizace a kontrola činnosti personálního útvaru 3. metodická a kontrolní činnost na úseku personálním a platovém ve vztahu k okresním soudům v obvodu Krajského soudu v Ústí nad Labem 4. zajišťování konkrétních potřeb školení, zajišťování specifických a konkrétních školení prostřednictvím justiční akademie 5. další činnosti odpovídající platovému zařazení podle pokynů nadřízených zaměstnanců 	Marcela Holubová Hana Hofmanová Jana Láchová
	Marcela Holubová	<ol style="list-style-type: none"> 1. komplexní zajišťování personální a platové agendy jak pro zaměstnance, tak pro soudce, spočívající zejména v kompletizaci dokladů a písemností nezbytných k přijetí vč. vyhotovování zaměstnaneckých a soudcovských průkazů, další činnosti související se změnami za dobu trvání pracovního poměru vč. platových postupů, zajišťování psychologických vyšetření atp. 2. komplexní zajišťování oblasti organizačních vztahů a odměňování zaměstnanců a soudců při změnách zákonných nařízení týkajících se platů vč. zajišťování a kontroly dodržování pracovněprávních předpisů 3. obstarávání činnosti související s navrhováním nových soudců vč. jejich jmenování 4. organizační zajišťování dočasných přeložení, návrhů na přeložení a trvalých přeložení soudců 5. součinnost při provádění metodické a kontrolní činnosti na úseku personálním a platovém ve vztahu k okresním soudům v obvodu Krajského soudu v Ústí nad Labem 6. další činnosti odpovídající platovému zařazení dle pokynů nadřízených zaměstnanců 	Hana Hofmanová Jana Láchová
	Hana Hofmanová	<ol style="list-style-type: none"> 1. komplexní zajišťování oblasti organizačních vztahů a odměňování zaměstnanců a soudců při změnách zákonných nařízení týkajících se platů vč. zajišťování a kontroly dodržování pracovněprávních předpisů 2. vyřizování pracovněprávních záležitostí zaměstnanců, připravování a kompletování pracovněprávní a zaměstnanecké dokumentace týkající se zejména evidence a kontroly pracovní doby 3. zajišťování a realizování vzdělávání zaměstnanců podle potřeb organizace, vč. adaptačních plánů a hodnotících dotazníků 4. vedení evidence a organizování pracovně lékařských prohlídek 5. vedení evidence a zajišťování podkladů pro výplatu odměn při životních a pracovních jubileích 6. další činnosti odpovídající platovému zařazení dle pokynů nadřízených zaměstnanců 	Jana Láchová Marcela Holubová
	Jana Láchová	<ol style="list-style-type: none"> 1. komplexní zajišťování oblasti organizačních vztahů a odměňování zaměstnanců a soudců při změnách zákonných nařízení týkajících se platů vč. zajišťování a kontroly dodržování pracovněprávních předpisů 2. vyřizování pracovněprávních záležitostí zaměstnanců, připravování a kompletace pracovněprávní a zaměstnanecké dokumentace týkající se zejména nemoci, dovolených, mateřských a rodičovských dovolených a ostatních nepřítomností v práci 3. pomoc při administraci výběrových řízení vč. přezkušování nových zapisovatelek 4. vedení agendy přisedících 5. součinnost při provádění metodické a kontrolní činnosti pracovněprávních předpisů v oblasti 	Hana Hofmanová Marcela Holubová

		evidence pracovní doby vč. kontroly evidence nemocí, dovolených a nepřítomností v práci, ve vztahu k okresním soudům v obvodu Krajského soudu v Ústí nad Labem	
		6. další činnosti odpovídající platovému zařazení dle pokynů nadřízených zaměstnanců	

ÚTVAR KYBERNETICKÉ BEZPEČNOSTI

Funkce	Vykonává	Pracovní náplň	Zástup
Kybernetik specialista	Bc. Martin Kučera	<ol style="list-style-type: none"> implementace zákona o kybernetické bezpečnosti implementace instrukce bezpečnosti implementace technických opatření (implementace a provoz systému řízení přístupových oprávnění, implementace a provoz systému pro sběr bezpečnostních událostí, implementace a provoz antivirového řešení, implementace a provoz systému detekce zranitelností a dále MDM a DLP) implementace organizačních opatření (určování a klasifikace aktiv organizace, hlášení a řešení bezpečnostních incidentů, zvyšování bezpečnostního povědomí zaměstnanců, primární kontakt pro okresy v rámci IP bezpečnosti) zodpovídá za komunikaci v oblasti kybernetické bezpečnosti vůči MSp, NBÚ implementace projektu Sond NBÚ primární kontakt pro okresy v rámci IT bezpečnosti vytváření plánů obnovy (DRP) 	

ÚTVAR BEZPEČNOSTI A KRIZOVÉHO ŘÍZENÍ

Funkce	Vykonává	Pracovní náplň	Zástup
Bezpečnostní ředitel	Ing. Rudolf Háva	<ol style="list-style-type: none"> činnosti bezpečnostního ředitele dle z.č. 412/2005 Sb. komplexní zajišťování ochrany utajovaných informací u podřízených okresních soudů úkoly stanovené z. č. 240/2000 Sb., krizový zákon úkoly z oblasti bezpečnosti práce a požární ochrany včetně vyhledávání rizik šetření pracovních úrazů a jejich řešení řízení justiční stráže, spolupráce s Policií ČR a Vězeňskou službou příprava a realizace investic v oblasti bezpečnosti a autoprovozu a údržba zabezpečovacích zařízení v budovách krajského soudu, posuzování, schvalování projektů zabezpečení budov okresních soudů v oblasti působnosti krajského soudu metodické vedení bezpečnostních ředitelů okresních soudů v obvodu působnosti krajského soudu provádění kontrol u okresních soudů v oblasti BOZP, PO, zabezpečení budov a ochrany UI příprava rozpočtů v oblasti OBKŘ pro oblast působnosti krajského soudu, kontrola čerpání rozpočtů OBKŘ člen krizového štábu soudu svolávající zasedání krizového štábu v případě krizového stavu zajištění převozů cenin, určování zaměstnanců provádějících převoz cenin, počty příslušníků justiční stráže a trasy převozů cenin odpovědná osoba zajišťující mobilní a datové komunikace administrátor elektronického nástroje (profilu zadavatele): NEN, administrace Věstníku Veřejných zakázek, zajišťování veřejných zakázek v oblasti bezpečnosti 	<p>Jan Vyleťal Ing. Luboš Miltner Petra Wichlas JUDr. Veronika Suchoňová (17)</p>

		<ul style="list-style-type: none"> 15. posuzování návrhů a zajišťování projednání dislokace justičních organizací v rámci Severočeského kraje 16. administrace systému CRAB (Centrální registr administrativních budov) za oblast působnosti krajského soudu, metodická činnost u okresních soudů včetně získávání dat pro systém CRAB 17. kontaktní osoba krajského soudu ve věcech GDPR 	
Referentka bezpečnostního útvaru	Petra Wichlas	<ul style="list-style-type: none"> 1. vykonávání administrativních prací pro bezpečnostního ředitele a vedoucího autoprovozu 2. organizační příprava školení v oblasti bezpečnosti práce a požární ochrany 3. příprava týdenního plánu jízd a kontrola nákladů provozu služebních vozidel 4. zastupování bezpečnostního ředitele a vedoucího autoprovozu v době jeho nepřítomnosti 5. evidence a kontrola termínů revizí a kontrol v oblasti bezpečnosti a autoprovozu 6. administrace veřejných zakázek v oblasti bezpečnosti, autoprovozu a v rámci ostatních činností bezpečnostního ředitele 7. zajišťování přípravy investičních akcí, zpracovávání investičních záměrů, způsobů financování, projektové přípravy apod. v oblasti bezpečnosti a autoprovozu 8. další činnosti odpovídající platovému zařazení dle pokynů nadřízených zaměstnanců 	

ÚTVAR AUTOPROVOZU			
Funkce	Vykonává	Pracovní náplň	Zástup
Vedoucí autoprovozu	Ing. Rudolf Háva	<ul style="list-style-type: none"> 1. organizační zajišťování autoprovozu včetně zajišťování pojištění a hospodárného využívání automobilů 2. metodické řízení zajišťování provozu, údržby, oprav, pojištění a hospodárného využívání automobilů okresních soudů v působnosti krajského soudu 3. řízení podřízených zaměstnanců – řidičů: Miloslav Stibor, Antonín Skřenek, Petr Kraus a Václav Čejka 	Jan Vyleťal Ing. Luboš Miltner
Řidič	Miroslav Stibor Antonín Skřenek Petr Kraus Martin Kaše	<ul style="list-style-type: none"> 1. autoprovaz – řízení, údržba a běžné opravy motorových vozidel 	navzájem
Technický pracovník, řidič a údržbář	Václav Čejka	<ul style="list-style-type: none"> 1. sledování a šetření stavu, stupně opotřebení a technické způsobilosti budov, strojů a jednotlivých částí technologických zařízení Krajského soudu v Ústí nad Labem 2. zajišťování údržby a běžných oprav, revizí, prohlídek a prověrek technické způsobilosti v budovách Krajského soudu v Ústí nad Labem 3. řízení, údržba a běžné opravy motorových vozidel, jejichž největší přípustná hmotnost nepřevyšuje 3 500kg 4. samostatné údržbářské zámečnické práce, například opravy a výměna zámků nebo vložek všech druhů, výroba, úpravy a opravy klíčů. Opravy a údržba kovových částí nábytku (otáčecí, kolečková křesla). Zámečnické opravy u zavírání oken, ventilací, fázových žaluzií apod. 5. domovnícké práce včetně odborných řemeslných prací při opravách a údržbě domovních, popřípadě ubytovacích objektů menšího rozsahu a technického vybavení, například údržbářské práce, zahradnické, sklenářské, zednické a zámečnické práce 6. osoba odpovědná za elektrická zařízení dle ČSN EN 501110-1 a TNI 34300 7. ostatní práce na základě pokynu nadřízeného 	

ÚTVAR AGENDY ZNALCŮ A TLUMOČNÍKŮ – podle stavu do 31. 12. 2020

JUDr. Petr Černý, Ph.D. úkony související s převáděním agendy na Ministerstvo spravedlnosti

ÚTVAR FINANČNÍ KONTROLY A CONTROLLINGU

Funkce	Vykonává	Pracovní náplň	Zástup
Vedoucí útvaru	Ing. Alena Petrová	<ol style="list-style-type: none">1. v souladu se zákonem 320/2001 Sb. a vyhláškou 416/2004 Sb. organizuje, řídí a provádí veřejnosprávní kontrolu na okresních soudech, kontroluje ekonomickou činnost krajského soudu, vykonává následnou kontrolu hospodaření na krajském soude2. stanovuje metodiku komplexní kontrolní činnosti krajského soudu3. vykonává činnost správkyně aplikace programů IRES, ISP, IISSP, DC2, ekonomických agend a ČÚZaK4. další činnosti podle pokynů nadřízených pracovníků odpovídající platovému zařazení	Ing. Jan Kalda
Controller	Ing. Jan Kalda	<ol style="list-style-type: none">1. vyhodnocuje hospodárnost, efektivnost a účelnost výdajů krajského soudu a soudů v jeho působnosti2. koordinuje základy plánování a rozhodování a účast na tvorbě rozpočtu3. v souladu se zákonem 320/2001 Sb. a vyhláškou 416/2004 Sb. provádí veřejnosprávní kontrolu na okresních soudech4. podává informace týkající se svěřené působnosti o případných metodických změnách okresním soudům v působnosti krajského soudu5. další činnosti odpovídající platovému zařazení podle pokynů nadřízených zaměstnanců	Ing. Alena Petrová

ÚTVAR INVESTIC

Funkce	Vykonává	Pracovní náplň	Zástup
Vedoucí útvaru	Ing. Luboš Miltner	<ol style="list-style-type: none">1. organizace a řízení práce zaměstnanců investičního útvaru2. koordinace přípravy a realizace investic, zpracovávání investičních záměrů, koordinace finančního zajištění investic a projektové, technické, provozní, obchodní a organizační přípravy3. řešení rozporů a zpracovávání odborných technických posudků, organizace vypořádání majetkoprávních vztahů4. stanovování způsobů realizace investic a průzkum finančních zdrojů, navrhování, kontraktace a koordinace účastníků investic, projektantů, dodavatelů apod.5. zajištění a koordinace kolaudačních řízení u stavebních investic6. metodická a dohledová činnost nad investičními akcemi organizovanými okresními soudy v působnosti krajského soudu,7. další činnosti odpovídající platovému zařazení dle pokynů nadřízených zaměstnanců8. zajištění veřejných zakázek v oblasti služby a stavební práce dle zákona č. 134/2016 Sb.	Ing. Rudolf Háva Jan Vyleťal

	Martin Souček	<ol style="list-style-type: none"> 1. zajišťování přípravy investičních akcí, zpracovávání investičních záměrů podle zadání, způsobů financování, projektové přípravy apod. 2. zpracovávání rozpočtů a plánů nákladů na přípravné, průzkumové a projektové práce 3. sledování a dodržování zákona o hospodaření energií u KS a u okresních soudů v jeho obvodu 	Dagmar Jarolímková
	Dagmar Jarolímková	<ol style="list-style-type: none"> 1. zajišťování přípravy investičních akcí, zpracovávání investičních záměrů podle zadání, způsobů financování, projektové přípravy apod. 2. zpracovávání rozpočtů a plánů nákladů na přípravné, průzkumové a projektové práce 3. sledování a dodržování zákona o hospodaření energií u KS a u okresních soudů v jeho obvodu 	Martin Souček Bc. Jan Plzák
	Bc. Jan Plzák	<ol style="list-style-type: none"> 1. zajišťování přípravy investičních akcí, zpracovávání investičních záměrů podle zadání, způsobů financování, projektové přípravy apod. 2. zpracovávání rozpočtů a plánů nákladů na přípravné, průzkumové a projektové práce 3. další činnosti odpovídající platovému zařazení dle pokynů nadřízených zaměstnanců 	Dagmar Jarolímková

ÚTVAR ÚČTÁRNÝ			
Funkce	Vykonává	Pracovní náplň	Zástup
Vedoucí útvaru	Míroslava Prášková	<ol style="list-style-type: none"> 1. komplexní zabezpečování účetnictví 2. metodická a kontrolní činnost u okresních soudů 3. vykonává činnost hlavní účetní podle § 12, § 14 vyhl. MF č. 416/2004 Sb. 	Míroslava Hávová
	Míroslava Hávová	<ol style="list-style-type: none"> 1. vedení účetní agendy ve stanoveném rozsahu (výdajová část a příjmová část) 	Míroslava Prášková (1) Šárka Jelínková (1)
	Milena Kozáčková Bc. Dagmar Dudková Zuzana Davidová	<ol style="list-style-type: none"> 1. mzdová agenda 2. kontrola mzdové agendy u okresních soudů 3. zdravotní pojišťovny 	navzájem
	Šárka Jelínková	<ol style="list-style-type: none"> 1. agenda příjem a vrácení soudních poplatků 2. evidence cizích peněz (depozita) 3. předpis závazků a pohledávek z výkonu 	Míroslava Hávová Míroslava Prášková
	Alena Hanušová Alena Kutheilová	<ol style="list-style-type: none"> 1. vymáhání pohledávek (veškeré právní úkony při nakládání s nedaňovými pohledávkami ve smyslu § 7 odst. 2 zákona č. 219/2000 Sb., o majetku České republiky a jejím vystupování v právních vztazích, ve znění pozdějších předpisů a v souladu s Instrukcí MS č. j. 4/2012-INV-M, o vymáhání pohledávek, ve znění pozdějších předpisů, bod č. 19 veškeré právní úkony při nakládání s daňovými pohledávkami v souladu s § 12 odst. 2 zákona č. 280/2009 Sb., daňový řád, ve znění pozdějších předpisů do výše 100.000 Kč a v souladu s Instrukcí MS č. j. 4/2012-INV-M, o vymáhání pohledávek) 2. úkony v rámci nakládání s nedaňovými pohledávkami 3. metodická a kontrolní činnost na úseku vymáhání pohledávek u okresních soudů 4. podávání exekučních návrhů podle § 37 zák. č. 120/2001 Sb., exekučního řádu na základě smluv o provedení exekucí se soudními exekutory 5. přihlašování pohledávek do konkurzního, dědického a insolvenčního řízení 	navzájem

ÚTVAR ÚDRŽBY A MAJETKOVÉ SPRÁVY			
Funkce	Vykonává	Pracovní náplň	Zástup
Vedoucí útvaru	Jan Vyleťal	<ol style="list-style-type: none"> 1. technické zabezpečování a řízení údržby a opravy budov krajského soudu 2. správce budov krajského soudu 3. požární ochrana včetně kontrol u okresních soudů 3. administrace systému CRAB (Centrální registr administrativních budov) za oblast působnosti krajského soudu 4. zajišťování veřejných zakázek v oblasti správy a údržby budov na dodávky 	Ing. Rudolf Háva Ing. Luboš Miltner
	Jana Hovorková Markéta Cimplová	<ol style="list-style-type: none"> 1. komplexní zajišťování správy majetku včetně HW a SW 2. účast na kontrolách činností u okresních soudů 3. zajišťování stravenek 	<i>navzájem</i>
Údržba	Milan Roh Ladislav Benda	<ol style="list-style-type: none"> 1. opravy a údržbářské práce 2. další činnosti odpovídající platovému zařazení dle pokynů nadřízených zaměstnanců 	<i>navzájem</i>
Úklid	Marcela Moravcová	<ol style="list-style-type: none"> 1. úklidové práce 2. další činnosti odpovídající platovému zařazení dle pokynů nadřízených zaměstnanců 	
ÚTVAR INFORMATIKY			
Funkce	Vykonává	Pracovní náplň	Zástup
Vedoucí útvaru Krajského soudu v Ústí nad Labem i pobočky v Liberci	Bc. Martin Kučera	<ol style="list-style-type: none"> 1. metodické a odborné řízení útvaru informatiky Krajského soudu v Ústí nad Labem vč. okresů v jeho působnosti 2. přebírání, ověřování, uvádění do provozu a nastavování parametrů operačních systémů počítačů a síťových prostředí 3. optimalizace využívání informační a komunikační infrastruktury a instalování nových prvků a modulů výpočetní techniky, např. operačních systémů a jejich nadstaveb, multimediálních, komunikačních a informačních systémů, databází, kancelářských a jiných aplikací pro koncové uživatele, sítě a databázi 4. realizace modifikací a zajišťování jejich integrity a poskytování podpory uživatelům 5. přebírání aplikace, ověřování a uvádění do provozu složitých síťových prostředí a navrhování systémů zálohování dat a jejich realizace 6. další činnosti odpovídající pracovnímu zařazení dle pokynů nadřízených 7. realizace modifikací a zajišťování jejich integrity a poskytování podpory uživatelům 8. další činnosti odpovídající pracovnímu zařazení dle pokynů nadřízených 	navzájem
Vedoucí útvaru Krajského soudu v Ústí nad Labem	Bc. Vlastimil Veselý	<ol style="list-style-type: none"> 1. správa počítačových sítí a informačních systémů v působnosti krajského soudu 2. zabezpečení zálohování dat 3. správa VMWARE a virtualizačního prostředí 4. správa a vydávání elektronických certifikátů a čipových karet 5. správa video a audio zařízení v jednacích síních 6. instalace a testování nových verzí programů 7. metodická podpora informatiků na okresních soudech v působnosti krajského soudu 8. realizace technické části investičních záměrů OI 	

		<ul style="list-style-type: none"> 9. organizace, kontrola a řízení práce zaměstnanců na úseku informatiky na pracovišti Krajského soudu v Ústí nad Labem a dávání závazných pokynů po dobu nepřítomnosti Bc. Martina Kučery 10. přebírání, ověřování, uvádění do provozu a nastavování parametrů operačních systémů počítačů a síťových prostředí 11. optimalizace využívání informační a komunikační infrastruktury a instalování nových prvků a modulů výpočetní techniky, např. operačních systémů a jejich nadstaveb, multimediálních, komunikačních a informačních systémů, databází, kancelářských a jiných aplikací pro koncové uživatele, sítě a databází 12. přebírání aplikace, ověřování a uvádění do provozu složitých síťových prostředí a navrhování systémů, zálohování dat a jejich realizace 	
	Martin Vondráček	<ul style="list-style-type: none"> 1. organizační zabezpečení budování počítačových sítí v působnosti krajského soudu 2. instalace a testování nových verzí programů 3. správa VMWARE a virtualizačního prostředí 4. správa a vydávání elektronických certifikátů a čipových karet 5. metodické řízení systémů elektronické pošty a antivirové ochrany u soudů v působnosti krajského soudu 6. správa video a audio zařízení v jednacích síních 7. metodická podpora informatiků na okresních soudech v působnosti krajského soudu 8. správa mobilních telefonů 9. realizace technické části investičních záměrů OI 	
	Daniel Brejcha	<ul style="list-style-type: none"> 1. přebírání, ověřování, uvádění do provozu a nastavování parametrů operačních systémů, počítačů a síťových prostředí 2. optimalizace využívání informační a komunikační infrastruktury, instalování nových prvků a modulů výpočetní techniky, například operačních systémů a jejich nadstaveb 3. instalování a správa multimediálních systémů, komunikačních systémů, informačních systémů 4. instalování a správa jiných aplikací pro koncového uživatele, datové sítě, databáze 5. další činnosti odpovídající platovému zařazení dle pokynů nadřízených zaměstnanců 	
	Bc. Pavel Tichý	<ul style="list-style-type: none"> 1. zastupování informatiků na okresních soudech v působnosti KS Ústí nad Labem 2. zaškolování nových informatiků na soudech v působnosti KS Ústí nad Labem 3. 3.výpomoc na okresních soudech při zajišťování úkolů v oblasti informačních technologií na základě požadavku ředitele správy 4. vykonávání dohledu nad činností informatiků okresních soudů v působnosti KS Ústí nad Labem 5. spolupráce s krajským kybernetikem při zajišťování úkolů kybernetické bezpečnosti na okresních 6. soudech v působnosti KS Ústí nad Labem 7. zajišťování správy (administrování) systému výpočetní techniky 8. zajišťování nového nastavení systémů při změnách 9. zajišťování provozu při změnách projektů informačních a komunikačních systémů nebo 10. programového vybavení 11. koordinaci programovacích prací na aplikačním programovém vybavení 12. zajišťování řádného provozu počítačové sítě, správa serverů a databází, počítačů, tiskáren 	

		13. další činnosti odpovídající platovému zařazení dle pokynů nadřízených zaměstnanců	
IT specialista	Mgr. Pavel Pihera	<ol style="list-style-type: none"> 1. provádění rozhodovací, náročné expertní a analytické činnosti a jiných úkonů soudu v rozsahu vymezeném zákonem 2. zajišťování řešení projektů informačních a komunikačních systémů, programového vybavení nebo informačních služeb, které jsou nezávislé na jiných informačních systémech nebo mají na ně omezené vazby, případně jsou kombinované s dalším externím nákupem a zavedením informačního systému nebo rozvojem jejich provozu a údržby včetně zpracovávání plánů, norem a postupů změn provozu a údržby, testování, přípravy a realizace modifikací a zajišťování jejich integrity a poskytování podpory uživatelům na krajském soudě i na okresních soudech v jeho působnosti vč. metodické a dohledové činnosti 3. další činnosti odpovídající pracovnímu zařazení dle pokynů nadřízených 	

ÚTVAR SPISOVNY			
Funkce	Vykonává	Pracovní náplň	Zástup
Vedoucí útvaru	Petra Stachová	<ol style="list-style-type: none"> 1. řízení úseku spisoven, zajišťování chodu spisovny 2. skartace, spolupráce s archivy 	Jana Jandějsková Monika Bořiková
	Jana Jandějsková	<ol style="list-style-type: none"> 1. zajišťování chodu spisovny 2. skartace, spolupráce s archivy 	Monika Bořiková Alena Pánková
	Monika Bořiková	<ol style="list-style-type: none"> 1. zajišťování chodu spisovny 2. skartace, spolupráce s archivy 	Jana Jandějsková Alena Pánková
	Alena Pánková	<ol style="list-style-type: none"> 1. zajišťování chodu spisovny 2. skartace, spolupráce s archivy 	Monika Bořiková Jana Jandějsková

ROZVRH PRÁCE PRO ROK 2022 – POBOČKA KS V LIBERCI

Organizační struktura pracoviště pobočky KS v Liberci

V oddělení výkonu je chod soudních kanceláří organizován ve struktuře pracovních týmů. Kanceláře jsou rozděleny na čtyři úseky – úsek trestní, úsek občanskoprávní, správní a obchodní (oddělení 38 a 39) úsek insolvenční a úsek veřejných rejstříků, které jsou řízeny úsekovými vedoucími. Úsekové vedoucí podléhají zástupci ředitele správy KS pro pobočku v Liberci.

Vedoucí úseku trestního – **Bc. Lenka Nedvídková** (zástup Lenka Durchánková)

Vedoucí úseku občanskoprávního, správního a obchodního – **Marie Veisová** (zástup Mgr. Bc. Zita Frydrychová, DiS., MBA.)

Vedoucí úseku insolvenčního – **Martina Hurdálková** (zástup Petra Boščíková)

Vedoucí úseku veřejných rejstříků – **Eva Nováková** (zástup Daniela Rozkocová)

Působnost vedoucích úseků – organizace, kontrola a řízení svěřeného úseku, řešení personálních otázek.

Správa soudu zajišťuje některé činnosti v oblasti materiálně technického zabezpečení, pokladní služby, informačních technologií, správy aplikací a dohledové činnosti, podatelny, zápisového oddělení a informačního centra, zaměstnanci podléhají organizačně přímo zástupci ředitele správy KS pro pobočku v Liberci.

V zápisovém oddělení, informačním centru, oddělení informatiky a podatelně je vždy jeden ze zaměstnanců oprávněn kontrolovat, organizovat a řídit práci přidělených zaměstnanců ve smyslu § 124 odst. 4 zákoníku práce.

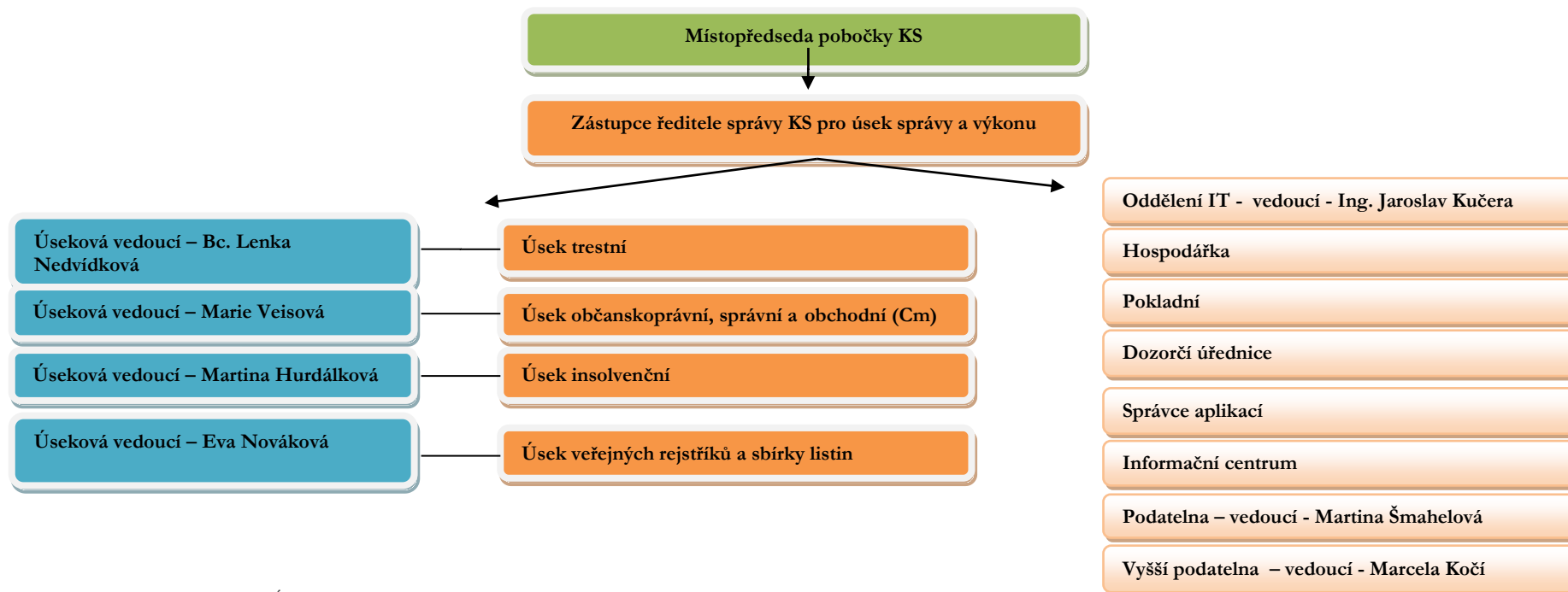

TRESTNÍ ÚSEK – pobočka v Liberci

Soudní odd.	Věc	Obor a vymezení působnosti	<u>Předseda senátu</u> Samosoudce Zástupce	Členové senátu: Soudce Zástupce <i>Přisedící</i>	<u>Vyšší soudní úřednice</u> Soudní tajemnice <i>Asistent soudce</i> Zástupce	<u>Rejstříková vedoucí/</u> <u>protokolující úřednice</u> Zástupce Přidělení pracovníci
52	T Nt Tm Ntm	- zastaven nápad nových věcí	<u>JUDr. Eva Drahotová</u> <u>Mgr. Pavel Pachner</u>	<i>Bernátová Zuzana, PhDr.</i> <i>Brzobohatá Hedvika</i> <i>Vejrubová Šárka</i> <i>Havlová Libuše</i> <i>Marešová Hana, Bc.</i> <i>Miškovský Jiří, Mgr.</i> <i>Bobek Vladimír</i> <i>Větrovec Václav</i> <i>Mgr. Jitka Velenská</i> <i>Marie Šafaříková</i> <i>Olga Panochová</i>	TÝM č. 1 – pro odd. 52 <u>Bc. Lenka Nedvídková</u> Petra Pátková <u>Mgr. Jiří Sýkora</u>	<u>Klára Benešová</u> 1. <u>Lenka Dürchánková</u> 2. <u>Martina Včelišová</u> Wanda Fabinyi ¹ – protokolující úřednice Kristýna Klokočnicková – protokolující úřednice
	To Nt	- zastaven nápad nových věcí		JUDr. Lenka Rutová JUDr. Andrea Milichovská 1. JUDr. Barbora Jodasová 2. JUDr. Jarmila Potužáková 3. Mgr. Michal Marek 4. Mgr. Petra Vogelová		
98	T	1) a) Rozhodování v trestních věcech krajského soudu jako soudu I. stupně s místní příslušností v okresech Česká Lípa, Jablonec n. N., Liberec včetně věcí cizinců a věcí s mezinárodním prvkem (I) b) Rozhodování ve skupinových trestních věcech krajského soudu jako soudu I. stupně s místní příslušností v okresech Česká Lípa, Jablonec n. N., Liberec včetně věcí cizinců a věcí s mezinárodním prvkem (I) 2) Rozhodování v trestních věcech krajského soudu, ve kterých je řízení vedeno dle zák. č. 104/2013 Sb. (I) -	<u>JUDr. Markéta Navrátilová</u> 1. <u>Mgr. Richard Skýba</u> 2. <u>Mgr. Pavel Pachner</u>	<i>pro nápad pod bodem 2)</i> Mgr. Pavel Pachner Mgr. Richard Skýba Mgr. Martin Omelka <i>Hronová Zdeňka</i> <i>Karel Klikar</i> <i>Nevrklová Bohuslava, PeaDr.</i> <i>Bc. Alena Steffanová</i> <i>Mgr. Dagmar Janatová</i> <i>Bc. Hana Bobková</i> <i>Hana Radostná</i> <i>Alena Tichá</i> <i>Ing. Vladimír Herman</i> <i>Magda Košková</i>	TÝM č. 2) – pro odd. 98 <u>Bc. Lenka Nedvídková</u> Petra Pátková <u>Mgr. Jiří Sýkora</u>	<u>Klára Benešová</u> <u>Andrea Malcová</u> 1. <u>Lenka Dürchánková</u> – <u>pro práce rejstříkové</u> <u>vedoucí</u> <u>Kristýna Klokočnicková</u> – <u>pro činnosti</u> <u>protokolující v jednací</u> <u>síni</u> 2. <u>Martina Včelišová</u> – <u>pro práce rejstříkové</u> <u>vedoucí</u> <u>Wanda Fabinyi</u> – <u>pro</u> <u>činnosti protokolující</u> <u>v jednací síni</u>
	Nt	3) Rozhodování o výkonu trestu, o ochranném opatření, nepatří-li do rejstříku T (Nt) - ve věcech tohoto oddělení				

		o všeobecných a nejasných podáních (Nt) - každá 3. věc nápadu 4) rozhodování o návrhu na povolení obnovy řízení - každá 2. věc nápadu 5) Vyřizování dožádání cizozemských soudů (Nt) - každá 2. věc nápadu				Kristýna Klokočnicková – protokolující úřednice
	To Nt	6) Rozhodování v přípravném řízení o stížnostech proti rozhodnutím okresních soudů, a to i jako odvolací soud pro mládež (To, Tmo) a rozhodnutím státních zástupců (Nt) o vazbě, vyjma věcí, u nichž po podání obžaloby by byla dána věcná příslušnost krajského soudu jako soudu prvního stupně a s výjimkou věcí, v nichž v přípravném řízení činil úkony státní zástupce Mgr. Libor Šuráň. - každá 3. věc (rejstříky Nt, To, Tmo)		JUDr. Barbora Jodasová JUDr. Jarmila Potužáková 1. Mgr. Michal Marek 2. Mgr. Petra Vogelová 3. JUDr. Lenka Rutová 4. JUDr. Andrea Milichovská		
53	T	1) a) Rozhodování v trestních věcech krajského soudu jako soudu I. stupně s místní příslušností v okresech Česká Lípa, Jablonec n. N., Liberec včetně věcí cizinců a věcí s mezinárodním prvkem (I) - každá 2. věc nápadu b) Rozhodování ve skupinových trestních věcech krajského soudu jako soudu I. stupně s místní příslušností v okresech Česká Lípa, Jablonec n. N., Liberec včetně věcí cizinců a věcí s mezinárodním prvkem (I) - každá 2. věc nápadu 2) Rozhodování v trestních věcech krajského soudu, ve kterých je řízení vedeno dle zák. č. 104/2013 Sb. (I) - každá 2. věc nápadu	Mgr. Pavel Pachner <u>1. JUDr. Markéta Navrátilová</u> <u>2. Mgr. Richard Skýba</u>	<i>pro nápad pod bodem 2)</i> Mgr. Richard Skýba Mgr. Marta Pražáková Mgr. Martin Omelka <i>Bakalová Milena</i> <i>Eduťová Eva</i> <i>Hořáková Alena</i> <i>Lindnerová Jana, Bc.</i> <i>Loudová Jarmila, Bc.</i> <i>Novotná Blanka</i> <i>Strnadová Zuzana, Bc.</i> <i>JUDr. Antonín Všečovský</i> <i>Ing. Antonín Svoboda</i> <i>Mgr. Jarmila Kněblová</i> <i>Ludmila Horáková</i> <i>Věra Čabrádková</i>	TÝM č. 3 – pro odd. 53 Bc. Lenka Nedvídková Petra Pátková <u>Mgr. Jiří Sýkora</u>	Martina Včelišová Andrea Malcová 1. <u>Klára Benešová</u> 2. <u>Lenka Durchánková</u> Wanda Fabinyi ¹ – protokolující úřednice Kristýna Klokočnicková – protokolující úřednice
	Nt	3) Rozhodování o výkonu trestu, o ochranném opatření, nepatří-li do rejstříku T (Nt) - ve věcech tohoto oddělení o všeobecných a nejasných podáních (Nt) - každá 2. věc nápadu 4) rozhodování o návrhu na povolení obnovy řízení - každá 1. věc nápadu 5) Vyřizování dožádání cizozemských soudů (Nt) - - každá 1. věc nápadu				

	To Nt	6) Rozhodování v přípravném řízení o stížnostech proti rozhodnutím okresních soudů, a to i jako odvolací soud pro mládež (To, Tmo) a rozhodnutím státních zástupců (Nt) o vazbě, vyjma věcí, u nichž po podání obžaloby by byla dána věcná příslušnost krajského soudu jako soudu prvního stupně - každá 2. věc (rejstříky Nt, To, Tmo)		Mgr. Michal Marek Mgr. Petra Vogelová 1. JUDr. Lenka Rutová 2. JUDr. Andrea Milichovská 3. JUDr. Barbora Jodasová 4. JUDr. Jarmila Potužáková		
57	T Nt	- zastaven nápad nových věcí	Mgr. Martin Omelka 1. <u>Mgr. Pavel Pachner</u> 2. <u>JUDr. Markéta Navrátilová</u> 3. <u>Eva Drahotová</u>	<i>Bakalová Milena</i> <i>Eduťová Eva</i> <i>Hořáková Alena</i> <i>Lindnerová Jana, Bc.</i> <i>Loudová Jarmila, Bc.</i> <i>Novotná Blanka</i> <i>Strnadová Zuzana, Bc.</i> <i>JUDr. Antonín Všečovský</i> <i>Ing. Antonín Svoboda</i> <i>Mgr. Jarmila Kněblová</i>	TÝM č. 3a) – pro odd. 57 Bc. Lenka Nedvídková Petra Pátková Mgr. Jiří Sýkora	Martina Včelišová 1. <u>Klára Benešová</u> 2. <u>Lenka Durchánková</u> Wanda Fabinyi ¹ – protokolující úřednice Kristýna Klokočnicková – protokolující úřednice
	To Nt	- zastaven nápad nových věcí		Mgr. Michal Marek JUDr. Jarmila Potužáková Mgr. Petra Vogelová		
22	T	1) a) Rozhodování v trestních věcech krajského soudu jako soudu I. stupně s místní příslušností v okresech Česká Lípa, Jablonec n. N., Liberec včetně věcí cizinců a věcí s mezinárodním prvkem (I) - každá 1. věc nápadu b) Rozhodování ve skupinových trestních věcech krajského soudu jako soudu I. stupně s místní příslušností v okresech Česká Lípa, Jablonec n. N., Liberec včetně věcí cizinců a věcí s mezinárodním prvkem (I) - každá 1. věc nápadu 2) Rozhodování v trestních věcech krajského soudu, ve kterých je řízení vedeno dle zák. č. 104/2013 Sb. (I) - každá 1. věc nápadu	Mgr. Richard Skýba 1. <u>Mgr. Pavel Pachner</u> 2. <u>JUDr. Markéta Navrátilová</u>	<i>pro nápad pod bodem 2)</i> Mgr. Pavel Pachner Mgr. Marta Pražáková Mgr. Martin Omelka <i>Bernátová Zuzana, PhDr.</i> <i>Brzobohatá Hedvika</i> <i>Doležalová Šárka</i> <i>Hádková Milena</i> <i>Havlová Libuše</i> <i>Marešová Hana, Bc.</i> <i>Miškovský Jiří, Mgr.</i> <i>Bobek Vladimír</i> <i>Větrovec Václav</i> <i>Mgr. Jitka Velenská</i> <i>Marie Šafaříková</i> <i>Olga Panochová</i> <i>Jarmila Dugová</i>	TÝM č. 1a) – pro odd. 22 Bc. Lenka Nedvídková Petra Pátková Mgr. Jiří Sýkora	Lenka Durchánková Andrea Malcová 1. <u>Martina Včelišová</u> 2. <u>Klára Benešová</u> Wanda Fabinyi ¹ – protokolující úřednice Kristýna Klokočnicková – protokolující úřednice
	Nt	3) Rozhodování o výkonu trestu, o ochranném				

		opatření, nepatří-li do rejstříku T (Nt) ve věcech tohoto oddělení a dále o všeobecných a nejasných podáních (Nt) - každá 1. věc nápadu 4) rozhodování o návrhu na povolení obnovy řízení - každá 3. věc nápadu				
	Tm	SOUD PRO MLÁDEŽ: 5) Rozhodování o trestních věcech krajského soudu jako soudu I. stupně dle z. č. 218/2003 Sb. s místní příslušností (Tm) - každá 1. věc nápadu				
	Ntm	6) Rozhodování o výkonu trestu, ochranném opatření ve věcech dle z. č. 218/2003 Sb. ve věcech tohoto oddělení (Ntm)				
	To Nt	7) Rozhodování v přípravném řízení o stížnostech proti rozhodnutím okresních soudů, a to i jako odvolací soud pro mládež (To, Tmo) a rozhodnutím státních zástupců (Nt) o vazbě, vyjma věcí, u nichž po podání obžaloby by byla dána věcná příslušnost krajského soudu jako soudu prvního stupně - každá 1. věc (rejstříky Nt, To, Tmo)		JUDr. Lenka Rutová JUDr. Andrea Milichovská 1. JUDr. Barbora Jodasová 2. JUDr. Jarmila Potužáková 3. Mgr. Michal Marek 4. Mgr. Petra Vogelová		
28	Rodo	1) Rozhodování o opravných prostředcích ve věcech dle hlavy III. z. č. 218/2003 Sb. (<i>Rodo</i>) - každá 1. věc nápadu ve věcech s místní příslušností v obvodech působnosti okresních soudů Česká Lípa, Jablonec n. N., Liberec	<u>1. Mgr. Roman Buchal</u> <u>2. Mgr. František Boštík</u> <u>3. Mgr. Gabriela Pudilová</u>	Mgr. František Boštík Mgr. Gabriela Pudilová 1. JUDr. Eva Drahotová 2. JUDr. Blanka Škrétová 3. Mgr. František Jahůdka 4. Mgr. Lukáš Korpas	TÝM č. 4 – pro odd. 28 Bc. Lenka Nedvídková Petra Pátková <u>Mgr. Jiří Sýkora</u> <u>Mgr. Martin Brabec,</u> <u>asistent Mgr. Pudilové</u>	<u>Martina Andraši</u> 1. <u>Kristýna Klokočnicková</u> 2. <u>Petra Plhalová</u> Wanda Fabinyi ¹ – protokolující úřednice
31	To	1) Rozhodování o opravných prostředcích ve stadiu po podání obžaloby (To) - 1. až 3. věc nápadu	<u>1. Mgr. František Boštík</u> <u>2. Mgr. Roman Buchal</u> <u>3. Mgr. Gabriela Pudilová</u> <u>4. JUDr. Eva Drahotová</u>	JUDr. Lenka Zhouřová (<i>bez přidělování nápadu</i>) JUDr. Blanka Škrétová Mgr. František Jahůdka Mgr. Lukáš Korpas JUDr. Jitka Tomšová	TÝM č. 4 – pro odd. 31 Bc. Lenka Nedvídková Petra Pátková <u>Mgr. Jiří Sýkora</u> <u>Mgr. Martin Brabec,</u> <u>asistent Mgr. Pudilové</u>	<u>Martina Andraši</u> 1. <u>Petra Plhalová</u> 2. <u>Kristýna Klokočnicková</u> Wanda Fabinyi ¹ – protokolující úřednice
	To Nt	2) Rozhodování o odnětí věci a její příkazání jinému okresnímu soudu, ve sporech o příslušnost soudu, o vrácení lhůty k podání opravného prostředku ve věcech okresních soudů (Nt) - každá 1. věc nápadu 3) Rozhodování v přípravném řízení o stížnostech proti rozhodnutím okresních soudů (To) a státních zástupců (Nt), vyjma rozhodování o stížnostech proti	1. zástup: vzájemný v pořadí shora uvedeném 2. JUDr. Lenka Zhouřová 3. Mgr. František Jahůdka			

		rozhodnutím o vazbě ve věcech, u nichž po podání obžaloby by byla dána příslušnost krajského soudu jako soudu II. stupně - 1. až 3. věc nápadu				
	UL	4) Rozhodování o návrzích na určení lhůty dle § 174a z. č. 6/2002 Sb., ve znění z. č. 192/2003 Sb. (UL) - každá 1. věc nápadu				
	Tmo Ntm	SOUD PRO MLÁDEŽ – odvolací: 5) Rozhodování o opravných prostředcích ve stadiu před a po podání obžaloby ve věcech dle z. č. 218/2003 Sb., vyjma rozhodování o stížnostech proti rozhodnutím o vazbě ve věcech, u nichž po podání obžaloby by byla dána příslušnost krajského soudu jako soudu II. stupně (Tmo) - každá 1. věc nápadu 6) Rozhodování ve věcech mladistvých o odnětí věci a její příkázání jinému okresnímu soudu, ve sporech o příslušnost, o vrácení lhůty k podání opravného prostředku (Ntm) - každá 1. věc nápadu				
	Rodo	7) Rozhodování o opravných prostředcích ve věcech dle hlavy III. z. č. 218/2003 Sb. (Rodo) - zastaven nápad věci ve věcech s místní příslušností v obvodech působnosti okresních soudů Česká Lípa, Jablonec n. N., Liberec				
	Nt	8) Rozhodování o prodloužení doby sledování bankovního účtu nebo účtu u osoby oprávněné k evidenci investičních nástrojů podle zvláštního zákona (§ 8/3 tr. řádu) a rozhodování o prodloužení doby trvání odposlechu a záznamu telekomunikačního provozu (§ 88/4 tr. řádu) (Nt) - každá 1. věc nápadu 9) Rozhodování o návrzích na vydání a předání osob do cizího státu (§ 87, § 189 a násl. ZMJS) - každá 1. až 3. věc nápadu				
55	To	1) Rozhodování o opravných prostředcích ve stadiu po podání obžaloby (To) - 5. až 7. věc nápadu	1. Mgr. František Jahůdka 2. Mgr. Lukáš Korpas 3. JUDr. Jitka Tomsová	JUDr. Blanka Škrétová (pro věci referované touto soudkyní je určeným předsedou senátu Mgr. Lukáš Korpas) 1. vzájemný 2. Mgr. František Boštík Mgr. Roman Buchal	TÝM č. 5 – pro odd. 55 Bc. Lenka Nedvídková Petra Pátková Mgr. Jiří Sýkora – asistent Mgr. Františka Jahůdky	Petra Píhalová 1. Kristýna Klokočnicková 2. Martina Andrašů Wanda Fabiny ¹ – protokolující úřednice
	Nt	2) Rozhodování o odnětí věci a její příkázání jinému okresnímu soudu, ve sporech o příslušnost soudu, o vrácení lhůty k podání opravného prostředku ve věcech okresních soudů (Nt)	1. zástup: vzájemný v pořadí			

		- každá 2. věc nápadu	shora uvedeném 2. zástup: JUDr. Eva Drahotová	Mgr. Gabriela Pudilová JUDr. Eva Drahotová	<u>JUDr. Lucie Novotná</u> <u>Krtoušová – asistentka</u> <u>Mgr. Trejbalové</u>	
To Nt	3)	Rozhodování v přípravném řízení o stížnostech proti rozhodnutím okresních soudů (<i>To</i>) a státních zástupců (<i>Nt</i>), vyjma rozhodování o stížnostech proti rozhodnutím o vazbě ve věcech, u nichž po podání obžaloby by byla dána příslušnost krajského soudu jako soudu II. stupně - 4. až 7. věc nápadu				
UL	4)	Rozhodování o návrzích na určení lhůty dle § 174a z. č. 6/2002 Sb., ve znění z. č. 192/2003 Sb. (<i>UL</i>) - každá 2. věc nápadu				
Tmo Ntm		SOUD PRO MLÁDEŽ - odvolací: 5) Rozhodování o opravných prostředcích ve stadiu před a po podání obžaloby ve věcech dle z. č. 218/2003 Sb., vyjma rozhodování o stížnostech proti rozhodnutím o vazbě ve věcech, u nichž po podání obžaloby by byla dána příslušnost krajského soudu jako soudu II. stupně (<i>Tmo</i>) - každá 2. věc nápadu 6) Rozhodování ve věcech mladistvých o odnětí věci a její příkazání jinému okresnímu soudu, ve sporech o příslušnost, o vrácení lhůty k podání opravného prostředku (<i>Ntm</i>) - každá 2. věc nápadu				
Rodo	7)	Rozhodování o opravných prostředcích ve věcech dle hlavy III. z. č. 218/2003 Sb. (<i>Rodo</i>) - <i>zastaven nápad věci</i> ve věcech s místní příslušností v obvodech působnosti okresních soudů Česká Lípa, Jablonec n. N., Liberec				
Nt	8)	Rozhodování o prodloužení doby sledování bankovního účtu nebo účtu u osoby oprávněné k evidenci investičních nástrojů podle zvláštního zákona (§ 8/3 tr. řádu) a rozhodování o prodloužení doby trvání odposlechu a záznamu telekomunikačního provozu (§ 88/4 tr. řádu) (<i>Nt</i>) - každá 2. věc nápadu 9) Rozhodování o návrzích na vydání a předání osob do cizího státu (§ 87, § 189 a násl. ZMJS) - každá 4. až 6. věc nápadu				

¹ Wanda Fabiny vede rejstřík ZRT

OBČANSKOPRÁVNÍ ÚSEK – pobočka v Liberci

Soudní odd.	Věc	Obor a vymezení působnosti	Předseda senátu Samosoudce Zástupce	Členové senátu: Soudce Zástupce	Vyšší soudní úřednice Soudní tajemnice <u>Asistent soudce</u> Zástupce	Rejstříková vedoucí Zástup Přidělení pracovníci
29	Co	1) Rozhodování o odvoláních proti rozhodnutím Okresních soudů Česká Lípa, Jablonec n. N., Liberec - každá 1. až 3. věc nápadu	JUDr. Petra Kořínková 1. <u>JUDr. Jarmila Potužáková</u> 2. <u>JUDr. Kateřina Soltanová</u>	JUDr. Hana Horáková 1. JUDr. Barbora Jodasová 2. Mgr. Ondřej Matouch JUDr. Lenka Rutová 1. Mgr. Ondřej Matouch 2. JUDr. Barbora Jodasová	Mgr. Bc. Zita Frydrychová, DiS., MBA. Mgr. Aneta Bílková Mgr. Karolína Francová <u>asistentka JUDr. Horákové</u>	Jana Podracká 1. <u>Olga Plíhalová</u> 2. <u>Martina Tůmová</u> 3. <u>Michaela Böhmová</u>
	Nc	2) Rozhodování dle § 12, § 16, § 105/3, § 165/2, § 252/5 o. s. ř., § 5 zák. č. 292/2013 Sb. - každá 1. až 3. věc nápadu				
	UL	3) Rozhodování o návrzích na určení lhůty dle § 174a z. č. 6/2002 Sb., ve znění z. č. 192/2003 Sb., ve věcech okresních soudů Česká Lípa, Jablonec n. N., Liberec				
30	Co	1) Rozhodování o odvoláních proti rozhodnutím Okresních soudů Česká Lípa, Jablonec n. N., Liberec - každá 4. až 6. věc nápadu	JUDr. Kateřina Soltanová 1. <u>JUDr. Petra Kořínková</u> 2. <u>Mgr. Michal Marek</u>	JUDr. Pavlína Havelková – zastavuje se nápad do 31. 7. 2022 1. Mgr. Daniela Zemanová 2. Mgr. Helena Bláhová Mgr. Petra Vogelová 1. Mgr. Helena Bláhová 2. Mgr. Daniela Zemanová 1. Mgr. Helena Bláhová 2. Mgr. Daniela Zemanová	Mgr. Bc. Zita Frydrychová, DiS., MBA. Mgr. Aneta Bílková	Olga Plíhalová 1. <u>Martina Tůmová</u> 2. <u>Michaela Böhmová</u> 3. <u>Jana Podracká</u>
	Nc	2) Rozhodování dle § 12, § 16, § 105/3, § 165/2, § 252/5 o. s. ř., § 5 zák. č. 292/2013 Sb. - každá 4. až 6. věc nápadu				
35	Co	1) Rozhodování o odvoláních proti rozhodnutím Okresních soudů Česká Lípa, Jablonec n. N., Liberec (Co) - ve všech kolech rozdělování nápadu 7., 8. a 9. věc	Mgr. Ondřej Plšek Mgr. Michal Marek <u>Zástup vzájemný</u> 1. <u>JUDr. Jarmila Potužáková</u> 2. <u>Mgr. Daniela Zemanová</u>	JUDr. Andrea Milichovská – zastavuje se nápad (0 %) z důvodu prac. neschopnosti 1. Zástup vzájemný v pořadí Mgr. Bláhová, Mgr. Plšek, Mgr. Marek 2. Mgr. Petra Vogelová 3. JUDr. Pavlína Havelková Mgr. Helena Bláhová 1. Zástup vzájemný v pořadí JUDr. Milichovská, Mgr. Marek, Mgr. Plšek 2. JUDr. Pavlína Havelková 3. Petra Vogelová	Mgr. Bc. Zita Frydrychová, DiS., MBA. Mgr. Aneta Bílková Mgr. Alžběta Stará <u>asistentka Mgr. Plška</u> Mgr. Jiří Sýkora <u>asistent Mgr. Jahůdky</u> Mgr. Tereza Ferbřová <u>asistentka Mgr. Plška</u>	Martina Tůmová 1. <u>Michaela Böhmová</u> 2. <u>Jana Podracká</u> 3. <u>Olga Plíhalová</u>
	Nc	2) Rozhodování dle § 12, § 16, § 105/3, § 165/2, § 252/5 o. s. ř., § 5 zák. č. 292/2013 Sb. (Nc) - ve všech kolech rozdělování nápadu 7., 8. a 9. věc				

36	Co	1) Rozhodování o odvoláních proti rozhodnutím Okresních soudů Česká Lípa, Jablonec n. N., Liberec (Co)	<u>JUDr. Jarmila Potužáková</u> <u>Mgr. Daniela Zemanová</u> 1. <u>zástup vzájemný</u> 2. <u>JUDr. Kateřina Soltanová</u> 3. <u>Mgr. Ondřej Plšek</u>	JUDr. Barbora Jodasová (dočasně pověřená předsedkyně senátu ve věcech, které jí byly přiděleny od 1. 4. 2022 – 31. 8. 2022) 1. Zástup vzájemný v pořadí Mgr. Matouch, JUDr. Potužáková, Mgr. Zemanová 2. JUDr. Lenka Rutová 3. JUDr. Hana Horáková	<u>Mgr. Bc. Zita Frydrychová, DiS., MBA.</u> Mgr. Aneta Bílková <u>Mgr. Aneta Bílková</u> <u>asistentka JUDr. Potužákové</u> <u>Mgr. Jana Koblasová,</u> <u>asistentka Mgr. Zemanové</u>	Michaela Böhmová 1. <u>Martina Tůmová</u> 2. <u>Jana Podracká</u> 3. <u>Olga Plíhalová</u>
	Nc	2) Rozhodování podle § 12, § 16, § 105/3, § 165/2, § 252/5 o. s. ř., § 5 zák. č. 292/2013 Sb. (Nc) <i>Specializace senátu v agendě Co a Nc na řízení ve věcech péče o nezletilé a věcech rodinnoprávních v rozsahu dle bodu D.3 komentáře k rozvrhu práce</i>		Mgr. Ondřej Matouch (dočasně pověřený předseda senátu ve věcech, které mu byly přiděleny od 1. 4. 2022 – 31. 8. 2022) 1. Zástup vzájemný v pořadí JUDr. Jodasová, JUDr. Potužáková, Mgr. Zemanová 2. JUDr. Hana Horáková 3. JUDr. Lenka Rutová		

SPRÁVNÍ ÚSEK – pobočka v Liberci

Soudní odd.	Věc	Obor a vymezení působnosti	Předseda senátu Samosoudce Zástupce	Členové senátu: Soudce Zástupce	Vyšší soudní úřednice Soudní tajemnice <u>Asistent soudce</u> Zástupce	Rejstříková vedoucí Zástupce
58	Az	1) Rozhodování ve věcech azylových, mezinárodní ochrany z obvodu Libereckého kraje (vyjma okresu Semily) (Az) - každá 1. až 2. věc nápadu	Mgr. Karolína Tylová, LL.M. zástup: a) pro nápad pod bodem 1) - (rejstřík Az) 1. Zdeněk Macháček 2. Lucie Trejbalová b) pro nápad pod bodem 2)-4) - (rejstřík Ad, A) 1. Mgr. Lucie Trejbalová 2. Mgr. Zdeněk Macháček		Mgr. Bc. Zita Frydrychová, DiS., MBA. ³ JUDr. Lucie Novotná Krtoušová, Ph.D. <u>JUDr. Lucie Novotná Krtoušová, Ph.D. - asistentka Mgr. Trejbalové</u> <u>Mgr. Daniel Ondráček – asistent Mgr. Karolíny Tylové, LL.M.</u>	Lucie Knotek <u>Mgr. Bc. Zita Frydrychová, DiS., MBA. – pro práce RV</u> Pro práce zapisovatelky <u>Olga Plíhalová</u> <u>Michaela Böhmová</u> <u>Jana Podracká</u> <u>Martina Tůmová</u>
	Ad	2) Rozhodování ve věcech důchodového pojištění, nemocenského pojištění, nemocenské péče v ozbrojených silách, uchazečů o zaměstnání a jejich hmotného zabezpečení podle předpisů o zaměstnanosti, sociální péče a státní sociální podpory, jakož i v dalších věcech, v nichž tak stanoví zvláštní zákon (§ 31/2 z. č. 150/2002 Sb.), s výjimkou přestupků a věcí azylových, z obvodu Libereckého kraje (vyjma okresu Semily) (Ad) - každá 1. věc nápadu				
	A	3) a) Rozhodování ve věcech rozhodnutí o správním vyhoštění, o povinnosti opustit území, o zajištění cizince, o prodloužení doby trvání zajištění cizince, jakož i jiných rozhodnutí, jejichž důsledkem je omezení osobní svobody cizince, u obvodu Libereckého kraje (vyjma okresu Semily) (A) b) Rozhodování ve věcech rozhodnutí o správním vyhoštění z obvodu Okresního soudu v Děčíně, v Chomutově, v Litoměřicích, v Lounech, v Mostě, v Teplicích nebo v Ústí nad Labem - každá 3. věc nápadu 4) a) Rozhodování o přestupcích dle § 31/2 z. č. 150/2002 Sb. ve věcech, kde prvostupňový správní orgán má sídlo v Libereckém kraji vyjma okresu Semily (A) b) Rozhodování o přestupcích dle § 31/2 z. č. 150/2002 Sb. ve věcech, kde prvostupňový správní orgán má sídlo v obvodu Okresního soudu v Děčíně, v Chomutově, v Litoměřicích, v Lounech, v Mostě, v Teplicích nebo v Ústí nad Labem				

		- každá 5. věc nápadu				
59	A Ad Af	1) Rozhodování ve věcech dle § 4/1 z. č. 150/2002 Sb., ve kterých vydal rozhodnutí v prvním stupni nebo jinak zasáhl do práv toho, kdo se u soudu domáhá ochrany, správní orgán nebo jeho územní pracoviště se sídlem v Libereckém kraji (vyjma okresu Semily), s výjimkou věcí, které rozhoduje specializovaný samosoudce dle § 31/2 zák.č. 150/2002 Sb., nebo dle zvláštních předpisů, a s výjimkou věcí napadajících do soudního oddělení 64 (A, Ad, Af)	<u>Mgr. Lucie Trejbalová</u> <u>Mgr. Daniela Zemanová</u>	Mgr. Karolína Tylová, LL.M. Mgr. Zdeněk Macháček Mgr. Hana Ptáčková Mgr. Daniela Zemanová	<u>Mgr. Bc. Zita Frydrychová, DiS., MBA.</u> JUDr. Lucie Novotná Krtoušová, Ph.D. <u>JUDr. Lucie Novotná Krtoušová, Ph.D.- asistentka Mgr. Trejbalové</u> <u>Mgr. Daniel Ondráček – asistent Mgr. Karoliny Tylové, LL.M.</u>	<u>Lucie Knotek</u> <u>Mgr. Bc. Zita Frydrychová, DiS., MBA. – pro práce RV</u> Pro práce zapisovatelky <u>Olga Plíhalová</u> <u>Michaela Böhmová</u> <u>Jana Podracká</u> <u>Martina Tůmová</u>
	Na	2) Rozhodování ve věcech týkajících se všeobecných a nejasných podání ve správním soudnictví z obvodu Libereckého kraje (vyjma okresu Semily) (Na) 3) Vyřizování dožádání cizozemských soudů ve věcech správních z obvodu Libereckého kraje (vyjma okresu Semily) (Na)				
	A	4) Rozhodování ve věcech, kde je žalovaným Ministerstvo vnitra - Komise pro rozhodování ve věcech pobytu cizinců, Česká obchodní inspekce nebo Státní úřad inspekce práce, z obvodu Libereckého kraje.				
60	Ad	1) Rozhodování ve věcech důchodového pojištění, nemocenského pojištění, nemocenské péče v ozbrojených silách, uchazečů o zaměstnání a jejich hmotného zabezpečení podle předpisů o zaměstnanosti, sociální péče a státní sociální podpory, jakož i v dalších věcech, v nichž tak stanoví zvláštní zákon (§ 31/2 z.č. 150/2002 Sb.). S výjimkou přestupků a věcí azylových, z obvodu Libereckého kraje (vyjma okresu Semily) (Ad) - každá 2. věc nápadu	<u>Mgr. Lucie Trejbalová</u> 1. Mgr. Karolína Tylová, LL.M. 2. Mgr. Zdeněk Macháček		<u>Mgr. Bc. Zita Frydrychová, DiS., MBA.</u> JUDr. Lucie Novotná Krtoušová, Ph.D. <u>JUDr. Lucie Novotná Krtoušová, Ph.D.- asistentka Mgr. Trejbalové</u> <u>Mgr. Daniel Ondráček – asistent Mgr. Karoliny Tylové, LL.M.</u>	<u>Lucie Knotek</u> <u>Mgr. Bc. Zita Frydrychová, DiS., MBA.– pro práce RV</u> Pro práce zapisovatelky <u>Olga Plíhalová</u> <u>Michaela Böhmová</u> <u>Jana Podracká</u> <u>Martina Tůmová</u>
	A	2) a) Rozhodování ve věcech rozhodnutí o správním vyhoštění, o povinnosti opustit území, o zajištění cizince, o prodloužení doby trvání zajištění cizince, jakož i jiných rozhodnutí, jejichž důsledkem je omezení osobní svobody cizince, z obvodu Libereckého kraje (vyjma okresu Semily) (A) b) Rozhodování ve věcech rozhodnutí o správním vyhoštění z obvodu Okresního soudu v Děčíně, v Chomutově, v Litoměřicích, v Lounech, v Mostě, v Teplicích nebo v Ústí nad Labem - každá 1. věc nápadu 3) a) Rozhodování o přestupcích dle § 31/2 z. č. 150/2002 Sb. ve věcech, kde prvostupňový				

		<p>správní orgán má sídlo v Libereckém kraji vyjma okresu Semily(4)</p> <p>b) Rozhodování o přestupcích dle § 31/2 z. č. 150/2002 Sb. ve věcech, kde prvostupňový správní orgán má sídlo v obvodu Okresního soudu v Děčíně, v Chomutově, v Litoměřicích, v Lounech, v Mostě, v Teplicích nebo v Ústí nad Labem</p> <p>- každá 1., 3. věc nápadu</p>				
64	A	<p>1) Rozhodování ve věcech volebních, ve věcech místního a krajského referenda a o návrzích podle zák. č. 84/1990 Sb., z obvodu Libereckého kraje (vyjma okresu Semily) (4)</p> <p>2) Rozhodování o návrzích na zrušení opatření obecné povahy nebo jeho části, z obvodu Libereckého kraje (vyjma okresu Semily) (4)</p> <p>3) Rozhodování o žalobách podaných dle z. č. 416/2009 Sb., o urychlení výstavby dopravní, vodní a energetické infrastruktury (4)</p>	<p><u>Mgr. Lucie Trejbalová</u> <u>Mgr. Daniela Zemanová</u></p>	<p>Mgr. Karolína Tylová, LL.M. Mgr. Zdeněk Macháček Mgr. Hana Ptáčková Mgr. Daniela Zemanová</p>	<p>Mgr. Bc. Zita Frydrychová, DiS., MBA.</p> <p>JUDr. Lucie Novotná Krtoušová, Ph.D.</p> <p><u>JUDr. Lucie Novotná Krtoušová, Ph.D.- asistentka Mgr. Trejbalové</u></p> <p><u>Mgr. Daniel Ondráček – asistent Mgr. Karoliny Tylové, LL.M.</u></p>	<p><u>Lucie Knotek</u> <u>Mgr. Bc. Zita Frydrychová, DiS., MBA. – pro práce RV</u></p> <p><u>Pro práce zapisovatelky</u> <u>Olga Plíhalová</u> <u>Michaela Böhmová</u></p> <p><u>Jana Podracká</u> <u>Martina Tůmová</u></p>
73	A	<p>1) a) Rozhodování o přestupcích dle § 31/2 z. č. 150/2002 Sb. ve věcech, kde prvostupňový správní orgán má sídlo v Libereckém kraji vyjma okresu Semily (A)</p> <p>b) Rozhodování ve věcech rozhodnutí o správním vyhoštění z obvodu Okresního soudu v Děčíně, v Chomutově, v Litoměřicích, v Lounech, v Mostě, v Teplicích nebo v Ústí nad Labem</p> <p>- každá 2. věc nápadu</p> <p>2) a) Rozhodování ve věcech rozhodnutí o správním vyhoštění, o povinnosti opustit území, o zajištění cizince, o prodloužení doby trvání zajištění cizince, jakož i jiných rozhodnutí, jejichž důsledkem je omezení osobní svobody cizince, z obvodu Libereckého kraje vyjma okresu Semily (4)</p> <p>b) Rozhodování o přestupcích dle § 31/2 z. č. 150/2002 Sb. ve věcech, kde prvostupňový správní</p>	<p>Mgr. Zdeněk Macháček 1. Mgr. Karolína Tylová 2. Mgr. Lucie Trejbalová</p>		<p>Mgr. Bc. Zita Frydrychová, DiS., MBA.</p> <p>JUDr. Lucie Novotná Krtoušová, Ph.D.</p> <p><u>JUDr. Lucie Novotná Krtoušová, Ph.D.- asistentka Mgr. Trejbalové</u></p> <p><u>Mgr. Daniel Ondráček – asistent Mgr. Karoliny Tylové, LL.M.</u></p>	<p><u>Lucie Knotek</u> <u>Mgr. Bc. Zita Frydrychová, DiS., MBA. – pro práce RV</u></p> <p><u>Pro práce zapisovatelky</u> <u>Olga Plíhalová</u> <u>Michaela Böhmová</u></p> <p><u>Jana Podracká</u> <u>Martina Tůmová</u></p>

		orgán má sídlo v obvodu Okresního soudu v Děčíně, v Chomutově, v Litoměřicích, v Lounech, v Mostě, v Teplicích nebo v Ústí nad Labem - každá 2., 4. věc nápadu				
	Az	5) Rozhodování ve věcech azylových, mezinárodní ochrany z obvodu Libereckého kraje vyjma okresu Semily (4ž) - každá 3. věc nápadu				

³ **Mgr. Bc. Zita Frydrychová, DiS., MBA.** je oprávněna podle § 124/4 zákoníku práce organizovat, kontrolovat a řídit práci zaměstnanců přidělených do soudních oddělení 58, 59, 60, 62, 64, 29, 30, 35, 36, 73, 83.

OBCHODNÍ ÚSEK – pobočka v Liberci

Soudní odd.	Věc	Obor a vymezení působnosti	Předseda senátu Samosoudce Zástupce	Členové senátu: Soudce Zástupce	Vyšší soudní úřednice Soudní tajemnice a rejstříková vedoucí <i>Asistent soudce</i> Zástupce	Rejstříková vedoucí Zástup
38	Cm EvCm EPR	1) Rozhodování ve věcech, řízeních a sporech dle § 9/2 písm. e) až i), k) až r) o. s. ř. (<i>Cm</i>), ve věcech dle § 9a o. s. ř., ve sporech o náhradu škody způsobené omezováním hospodářské soutěže dle § 25 zák. č. 262/2017 Sb., vč. návrhů na vydání elektronického platebního rozkazu (<i>EPR</i>) včetně návrhů na vydání evropského platebního rozkazu podaného žalobcem dle § 174b o. s. ř. (<i>Cm, EvCm</i>) a návrhů na vydání elektronického platebního rozkazu (<i>EPR</i>) - každá 1. věc nápadu	Mgr. Vladimír Foldyna Mgr. Miloš Zbránek		TÝM č. 6 pro odd. 38 Petra Pátková Bc. Lenka Nedvídková (pro úkony VSÚ) Jindra Františáková Marie Veisová	
	Nc	2) Rozhodování - o návrzích na vydání předběžného opatření dle § 74 o. s. ř., soudní smíry, nejasná podání (<i>Nc</i>) - každá 1. věc nápadu - o podaných podnětech ke zrušení obchodních korporací a nařízení jejich likvidace, příp. o jiných podnětech rejstříkového soudu (<i>Nc</i>) - každá 1. věc nápadu - o návrzích na zajištění důkazu (<i>Nc</i>) - každá 1. věc nápadu - o návrzích na jmenování znalce podle zák. č. 125/2008 Sb. a § 3 odst. 2 písm. c) z.ř.s. - každá 1. věc nápadu				
	Cm	3) Rozhodování o návrzích dle § 31 a § 41 z. č. 216/1994 Sb. (<i>Cm</i>) - každá 1. věc nápadu				
	Nc	4) Vyřizování žádostí o vydání osvědčení o vykonatelnosti veřejné listiny vydané českým orgánem, která je exekucním titulem v ČR, pro účely výkonu v jiném členském státě EU podle čl. 58 nař. Rady č. 44/2001 a čl. 53 nař. Rady 1215/2012, rozhodování o návrzích na potvrzení evropského exekučního titulu, je-li dána příslušnost krajského soudu (<i>Nc</i>) - každá 1. věc nápadu				
	Cm	5) Rozhodování podle zák. č. 90/2012 Sb. vyjma				

		případů, kdy k projednání věci je příslušné dle rozvrhu práce výlučně jiné soudní oddělení pobočky krajského soudu či případů, kdy krajský soud rozhoduje jako soud rejstříkový			
	Cm Nc	<p>6) Rozhodování ve statusových věcech právnických osob, včetně jejich zrušení a likvidace, jmenování a odvolávání členů jejich orgánů nebo likvidátora, přeměn a otázek statusu veřejné prospěšnosti, o vyloučení z výkonu funkce podle zákona o obchodních korporacích vyjma vyloučení dle § 63 a 64 cit. zákona, ve věcech opatrovnictví právnických osob, a rozhodování o úschovách za účelem splnění dluhu poskytnout dorovnání protiplnění nebo náhradu škody více osobám na základě rozhodnutí soudu podle zákona o obchodních korporacích nebo zákona o přeměnách obchodních společností a družstev dle § 3 odst. 2 písm. a), b), d), e) zák. č. 292/2013 Sb. (z.ř.s.)</p> <ul style="list-style-type: none"> - každá 1. až 3. věc nápadu <p>7) Rozhodování v řízení o žalobě z rušené držby podle § 176 o. s. ř.</p> <ul style="list-style-type: none"> - každá 1. věc nápadu <p>ad 1-7) z obvodů okresních soudů Česká Lípa, Jablonec n. N., Liberec</p>			
39	Cm EvCm EPR	<p>1) Rozhodování ve věcech, řízeních a sporech dle § 9/2 písm. e) až i), k) až r) o. s. ř. (Cm), ve věcech dle § 9a o. s. ř., ve sporech o náhradu škody způsobené omezením hospodářské soutěže dle § 25 zák. č. 262/2017 Sb., vč. návrhů na vydání elektronického platebního rozkazu (EPR) včetně návrhů na vydání evropského platebního rozkazu podaného žalobcem dle § 174b o. s. ř. (Cm, EvCm) a návrhů na vydání elektronického platebního rozkazu (EPR)</p> <ul style="list-style-type: none"> - každá 2. věc nápadu 	Mgr. Miloš Zbránek Mgr. Vladimír Foldyna		TÝM č. 7 pro odd. 39 Petra Pátková Bc. Lenka Nedvídková (pro úkony VSÚ) Marie Veisová Jindra Františáková
	Nc	<p>2) Rozhodování</p> <ul style="list-style-type: none"> - o návrzích na vydání předběžného opatření dle § 74 o. s. ř., soudní smíry, nejasná podání (Nc) <ul style="list-style-type: none"> - každá 2. věc nápadu - o podaných podnětech ke zrušení obchodních korporací a nařízení jejich likvidace, příp. o jiných podnětech rejstříkového soudu (Nc) <ul style="list-style-type: none"> - každá 2. věc nápadu - o návrzích na zajištění důkazu (Nc) 			

		<p>- každá 2. věc nápadu</p> <p>- o návrzích na jmenování znalce podle zák. č. 125/2008 Sb. a § 3 odst. 2 písm. c) z.ř.s.</p> <p>- každá 2. věc nápadu</p>			
	Cm Nc	<p>3) Rozhodování ve sporech dle § 9/2 o. s. ř. písm. j), rozhodování o drobných nárocích dle nařízení Evropského parlamentu a Rady ES č. 861/2007 (Cm)</p> <p>- každá 1. věc nápadu</p> <p>4) Rozhodování ve statusových věcech právnických osob, včetně jejich zrušení a likvidace, jmenování a odvolávání členů jejich orgánů nebo likvidátora, přeměn a otázek statusu veřejné prospěšnosti, o vyloučení z výkonu funkce podle zákona o obchodních korporacích vyjma vyloučení dle § 63 a 64 cit. zákona, ve věcech opatrovnictví právnických osob, a rozhodování o úschovách za účelem splnění dluhu poskytnout dorovnání protiplnění nebo náhradu škody více osobám na základě rozhodnutí soudu podle zákona o obchodních korporacích nebo zákona o přeměnách obchodních společností a družstev dle § 3 odst. 2 písm. a), b), d), e) zák. č. 292/2013 Sb. (z.ř.s.)</p> <p>- každá 4. – 5. věc nápadu</p>			
	Nc	<p>5) Rozhodování v řízení o žalobě z rušené držby podle § 176 o. s. ř.</p> <p>- každá 2. věc nápadu</p> <p>ad 1-3) z obvodů okresních soudů Česká Lípa, Jablonec n. N., Liberec</p>			
93	C Ec Nc EPR	<p>1) Rozhodování ve věcech, ve kterých krajský soud rozhoduje jako soud I. stupně podle § 9/2 písm. a)-d), dále ve sporech o nárocích vycházejících z autorského zákona a o nárocích z ohrožení a porušení práv podle autorského zákona a o nárocích na vydání bezdůvodného obohacení získaného na úkor toho, komu svědčí práva podle autorského zákona, ve věcech dle § 9a o. s. ř., včetně návrhů na vydání elektronického platebního rozkazu (rejstříky C, EC, Nc, EPR)</p> <p>- každá 1. věc nápadu</p> <p>2) Rozhodování ve věcech vkladu práv k nemovitým věcem, vyvlastnění dle z. č. 184/2006 Sb. (dle části páté o. s. ř.), v nichž rozhodnutí vydal v posledním</p>	Mgr. Vladimír Foldyna Mgr. Miloš Zbránek		TÝM č. 8 pro odd. 93 Petra Pátková Mgr. Bc. Zita Frydrychová, DiS., MBA. (pro úkony VSÚ) Jindra Františáková Marie Veisová

		<p>stupni správní orgán se sídlem v obvodu Libereckého kraje a rozhodování dle § 9 zák. č. 428/2012 Sb. (rejstřík C)</p> <p>- každá 1. věc nápadu</p> <p>3) Rozhodování o nahrazení souhlasu zástupce České advokátní komory nebo Komory daňových poradců k seznámení se s obsahem listin, má-li advokát či daňový poradce, o jehož listiny jde, sídlo v okrese Česká Lípa, Liberec, Jablonec nad Nisou podle § 3 odst. 2 písm. h) zák. č. 292/2013 (rejstřík Nc)</p> <p>- každá 1. věc nápadu</p> <p>4) Rozhodování ve věcech dožádání (rejstřík Nc)</p> <p>- každá 1. věc nápadu</p> <p>o návrzích na vydání předběžného opatření dle § 74 o. s. ř., nejasná podání (rejstřík Nc)</p> <p>- každá 1. věc nápadu</p> <p>o návrzích na zajištění důkazu (rejstřík Nc)</p> <p>- každá 1. věc nápadu</p> <p>1) Rozhodování o žalobách podaných dle § 229/3, 4 o. s. ř. proti rozhodnutím soudních oddělení 29 Co, 30 Co, 35 Co, 36 Co, 83 Co (rejstřík C)</p> <p>- každá 1. věc nápadu</p>			
94	C Ec Nc EPR	<p>1) Rozhodování ve věcech, ve kterých krajský soud rozhoduje jako soud I. stupně podle § 9/2 písm. a)-d), dále ve sporech o nárocích vycházejících z autorského zákona a o nárocích z ohrožení a porušení práv podle autorského zákona a o nárocích na vydání bezdůvodného obohacení získaného na úkor toho, komu svědčí práva podle autorského zákona, ve věcech dle § 9a o. s. ř., včetně návrhů na vydání elektronického platebního rozkazu (rejstříky C, EC, Nc, EPR)</p> <p>- každá 2. věc nápadu</p> <p>2) Rozhodování ve věcech vkladu práv k nemovitým věcem, vyvlastnění dle z. č. 184/2006 Sb. (dle části páté o. s. ř.), v nichž rozhodnutí vydal v posledním stupni správní orgán se sídlem v obvodu Libereckého kraje a rozhodování dle § 9 zák. č. 428/2012 Sb. (rejstřík C)</p>	<p>Mgr. Miloš Zbránek Mgr. Vladimír Foldyna</p>		<p>TÝM č. 9 pro odd. 94 Petra Pátková Mgr. Bc. Zita Frydrychová, DiS., MBA. (pro úkony VSÚ) Marie Veisová Jindra Františáková</p>

		<p>- každá 2. věc nápadu</p> <p>3) Rozhodování o nahrazení souhlasu zástupce České advokátní komory nebo Komory daňových poradců k seznámení se s obsahem listin, má-li advokát či daňový poradce, o jehož listiny jde, sídlo v okrese Česká Lípa, Liberec, Jablonec nad Nisou podle § 3 odst. 2 písm. h) zák. č. 292/2013 (rejstřík Nc)</p> <p>- každá 2. věc nápadu</p> <p>4) Rozhodování ve věcech dožadání (rejstřík Nc)</p> <p>- každá 2. věc nápadu</p> <p>o návrzích na vydání předběžného opatření dle § 74 o. s. ř., nejasná podání (rejstřík Nc)</p> <p>- každá 2. věc nápadu</p> <p>o návrzích na zajištění důkazu (rejstřík Nc)</p> <p>- každá 2. věc nápadu</p> <p>5) Rozhodování o žalobách podaných dle § 229/3, 4 o. s. ř. proti rozhodnutím soudních oddělení 29 Co, 30 Co, 35 Co, 36 Co, 83 Co (rejstřík C)</p> <p>- každá 2. věc nápadu</p>				
67	Oddíly OR L, N, U, S, O	1) Rozhodování ve věcech a řízeních týkajících se veřejných rejstříků fyzických a právnických osob dle zák. č. 304/2013 vč. evidence svěřenských fondů a evidence údajů o skutečném majiteli právnické osoby zapsané do veřejného rejstříku a svěřenského fondu zapsaného do evidence fondů, včetně vyřizování žádostí o výpis z evidence skutečných majitelů	Mgr. Miloš Zbránek Mgr. Vladimír Foldyna		<p>Jakub Bláha přidělování věcí v každém 3. kole</p> <p>Markéta Vondroušová přidělování věcí v každém 2. kole</p> <p>Kateřina Váradiová</p> <p>Eva Nováková</p> <p>Marika Pacltová přidělování věcí v každém 2. kole</p> <p>Bc. Daniela Vyhlasová</p> <p>1. zástup vzájemný</p> <p>2. Mgr. Martin Brabec</p>	<p>Daniela Rozkvcová⁴</p> <p>Leona Jonášová zástup vzájemný</p> <p>Sbírka listin:</p> <p>Jiří Čermák</p> <p>Lukáš Rozkovec zástup vzájemný</p>

⁴ Pověřena organizací, kontrolou a řízením RV a zaměstnanců sbírky listin v soudním oddělení 67.

OBCHODNÍ ÚSEK – INSOLVENČNÍ – pobočka v Liberci

Pravidla pro přidělování agendy INS do soudních oddělení

- Věci napadlé do agendy INS z obvodů okresních soudů Jablonec nad Nisou, Liberec a Česká Lípa se přidělují náhodným výběrem pomocí generátoru přidělování podle § 42b odst. 1 zák. č. 6/2002 Sb., o soudech a soudcích v platném znění, mezi soudní oddělení 57, 76, 82, 86, 87 v poměru 1 : 1 : 1 : 1 : 1.
- Incidenční spory nebudou v souladu s ust. § 42b odst. 1 věta poslední zák. č. 6/2002 Sb., o soudech a soudcích v platném znění přidělovány pomocí generátoru přidělování.
- Incidenční spor vyvolaný konkrétním insolvenčním řízením projedná vždy to soudní oddělení, do něhož bylo zapsáno předmětné insolvenční řízení.
- Generátor přidělování se nepoužije v níže uvedených případech:
 - v případě technické poruchy generátoru znemožňující přístup k datům potřebným pro přidělování věcí do 1 hodiny poté, kdy krajskému soudu došel insolvenční návrh nebo do 1 hodiny po zahájení úředních hodin nejbližšího pracovního dne krajského soudu, došel-li insolvenční návrh v době, kdy do skončení úředních hodin zbývá méně než 1 hodina nebo ve dnech pracovního klidu
 - v případě obživení věci se přidělí se tato věc soudnímu oddělení, které věc původně projednávalo
 - Vyjde-li při přidělování insolvenčního návrhu najevo, že u insolvenčního soudu již probíhá insolvenční řízení na majetek dlužníka, který tvoří s novým dlužníkem koncern, bude věc přidělena do stejného soudního oddělení, ve kterém insolvenční řízení na majetek dlužníka z koncernu již probíhá.
 - Vyjde-li najevo, že probíhá insolvenční řízení na majetek manžela dlužníka, bude věc přidělena do stejného soudního oddělení, ve kterém insolvenční řízení na majetek manžela dlužníka již probíhá.
- Pro případ, že není možné použít generátor přidělování z důvodu uvedeného v bodu 4.a., budou napadlé věci zapisované do rejstříku INS přidělovány v pořadí podle předání insolvenčního návrhu na vyšší podatelnu insolvenčního rejstříku, a to postupně v jednodolovém systému (tj. v každém kole nápadu) mezi soudní oddělení 57, 76, 82, 86, 87 v poměru 1 : 1 : 1 : 1 : 1.
- Podle § 42a odst. 5 zák. č. 6/2002 Sb., o soudech a soudcích v platném znění, se počty všech ručně přidělených insolvenčních věcí zaznamenávají do elektronické evidence počtu přidělených věcí. Měsíční výstupy z této evidence budou průběžně evidovány ve správním deníku.

Soudní odd.	Věc	Obor a vymezení působnosti	<u>Předseda senátu</u> Samosoudce Zástupce	Členové senátu: Soudce Zástupce	<u>Vyšší soudní úřednice</u> Soudní tajemnice a rejstříková vedoucí <u>Asistent soudce</u> Zástupce	Rejstříková vedoucí <u>Zástup</u>
57	INS	1) - 5) viz trestní úsek 6) Rozhodování v insolvenčních řízeních podle § 7a zák. č. 182/2006 z obvodů okresních soudů Jablonec nad Nisou, Liberec, Česká Lípa (INS) - každá 1. věc nápadu	Mgr. Martin Omelka 1. Mgr. Ing. Petr Štrauch 2. Mgr. Vanda Rozsypalová 3. Mgr. Hana Ptáčková 4. Mgr. Bc. Petra Netoličková		TYM č. 10 pro odd. 57 Martina Hurdálková Markéta Benková, DiS. Veronika Halamová ⁵ Neobsazeno místo asistenta Mgr. Jan Bureš <i>asistent Mgr. Štraucha</i> Mgr. Bc. Jana Vyskočilová , <i>asistentka Mgr.</i>	Jitka Kubešová, Dis. Miroslava Sudková
	ICm	7) Rozhodování v incidenčních sporech vyvolaných insolvenčním řízením probíhajícím v soudním oddělení 57 (ICm)				
	Nc	8) Vyřizování podání s vazbou na insolvenční řízení (Nc) - každá 1. věc nápadu				

	Cm	<p>9) Rozhodování ve sporech o náhradu škody nebo jiné újmy, která vznikla porušením povinnosti podat insolvenční návrh, zahájením insolvenčního řízení a opatřeními přijatými v jeho průběhu</p> <p>- každá 1. věc nápadu</p> <p>10) Rozhodování ve sporech dle § 7a písm. e) zák. č. 182/2006 Sb. v insolvenčních řízeních projednávaných odd. 57</p> <p>11) Rozhodování podle § 63 a § 64 zák. č. 90/2012 Sb. ve vztahu k členům statutárních orgánů obchodních korporací, jejichž úpadek byl či je projednáván v soudním odd. 57</p> <p>12) Rozhodování v řízení o žalobě z rušené držby podle § 176 o. s. ř.</p> <p>- každá 3. věc nápadu</p> <p>ad 1-7) z obvodů okresních soudů Česká Lípa, Jablonec n. N., Liberec</p>			<p><i>Rozsypalové</i></p> <p><u>Mgr. Pavel Štekr</u>, <i>asistent</i></p> <p><u>Mgr. Martina Omelky</u></p> <p>VSÚ, soudní tajemnice a asistenti soudce se zastupují vzájemně v rámci svých kompetencí</p>	
76	INS	1) Rozhodování insolvenčních řízeních podle § 7a zák. č. 182/2006 z obvodů okresních soudů Jablonec nad Nisou, Liberec, Česká Lípa (<i>INS</i>)	<p>Mgr. Vanda Rozsypalová</p> <p>1. Mgr. Martin Omelka</p> <p>2. Mgr. Hana Ptáčková</p> <p>3. Mgr. Bc. Petra Netoličková</p> <p>4. Mgr. Ing. Petr Štrauch</p>	<p>TÝM č. 11 pro odd. 76</p> <p><u>Vendula Folprecht Svobodová</u></p> <p><u>Věra Kontrová</u></p> <p><u>Marcela Hübnerová</u> ⁵</p> <p><u>Mgr. Bc. Jana Vyskočilová</u>, <i>asistentka Mgr. Rozsypalové</i></p> <p><u>Mgr. Jan Bureš</u>, <i>asistent</i></p> <p><i>Mgr. Štraucha</i></p> <p><u>Mgr. Pavel Štekr</u>, <i>asistent</i></p> <p><u>Mgr. Martina Omelky</u></p> <p>VSÚ, soudní tajemnice a asistenti soudce se zastupují vzájemně v rámci svých kompetencí</p>	<p>Lucie Šimerová</p> <p>Martina Dušková</p> <p><u>Zástup vzájemný</u></p>	
	ICm	2) Rozhodování v incidenčních sporech vyvolaných insolvenčním řízením probíhajícím v soudním oddělení 76 (<i>ICm</i>)				
	Nc	3) Vyřizování podání s vazbou na insolvenční řízení (<i>Nc</i>)				
	Cm	<p>4) Rozhodování ve sporech o náhradu škody nebo jiné újmy, která vznikla porušením povinnosti podat insolvenční návrh, zahájením insolvenčního řízení a opatřeními přijatými v jeho průběhu</p> <p>- každá 2. věc nápadu</p> <p>5) Rozhodování ve sporech dle § 7a písm. e) zák. č. 182/2006 Sb. v insolvenčních řízeních projednávaných odd. 76</p> <p>6) Rozhodování podle § 63 a § 64 zák. č. 90/2012 Sb. ve vztahu k členům statutárních orgánů obchodních korporací, jejichž úpadek byl či je projednáván soudním odd. 76</p> <p>7) Rozhodování v řízení o žalobě z rušené držby podle § 176 o.s.ř.</p> <p>- každá 4. věc nápadu</p> <p>ad 1-7) z obvodů okresních soudů Česká Lípa, Jablonec n. N., Liberec</p>				

82	INS	1) Rozhodování insolvenčních řízení podle § 7a zák. č. 182/2006 z obvodů okresních soudů Jablonec nad Nisou, Liberec, Česká Lípa (<i>INS</i>)	Mgr. Bc. Petra Netoličková 1. Mgr. Martin Omelka 2. Mgr. Ing. Petr Štrauch 3. Mgr. Hana Ptáčková 4. Mgr. Vanda Rozsypalová	TÝM č. 12 pro odd. 82 Petra Boštíková Ivana Kavanová ⁵ neobsazeno místo VSÚ Neobsazeno místo asistenta Mgr. Bc. Jana Vyskočilová , <i>asistentka Mgr. Rozsypalové</i> Mgr. Jan Bureš , <i>asistent Mgr. Štraucha</i> Mgr. Pavel Štekr , <i>asistent Mgr. Martina Omelky</i> VSÚ, soudní tajemnice a asistenti soudce se zastupují vzájemně v rámci svých kompetencí	Iryna Svárovská Marie Boboková <u>Zástup vzájemný</u>
	ICm	2) Rozhodování v incidenčních sporech vyvolaných insolvenčním řízením probíhajícím v soudním oddělení 82 (<i>ICm</i>)			
	Nc	3) Vyřizování podání s vazbou na insolvenční řízení (<i>Nc</i>) - každá 3. věc nápadu			
	Cm	4) Rozhodování ve sporech o náhradu škody nebo jiné újmy, která vznikla porušením povinnosti podat insolvenční návrh, zahájením insolvenčního řízení a opatřeními přijatými v jeho průběhu - každá 3. věc nápadu 5) Rozhodování ve sporech dle § 7a písm. e) zák. č. 182/2006 v insolvenčních řízeních projednávaných odd. 82 6) Rozhodování podle § 63 a § 64 zák. č. 90/2012 Sb. ve vztahu k členům statutárních orgánů obchodních korporací, jejichž úpadek byl či je projednáván soudním odd. 82 7) Rozhodování v řízení o žalobě z rušené držby podle § 176 o. s. ř. - každá 5. věc nápadu ad 1-7) z obvodů okresních soudů Česká Lípa, Jablonec n. N., Liberec			
86	INS	1) Rozhodování insolvenčních řízení podle § 7a zák. č. 182/2006 z obvodů okresních soudů Jablonec nad Nisou, Liberec, Česká Lípa (<i>INS</i>)	Mgr. Hana Ptáčková – zastaven nápad do 31. 12. 2022. Od 1. 3. 2022 dočasně přidělena k výkonu funkce soudce k Vrchnímu soudu v Praze 1. Mgr. Bc. Petra Netoličková 2. Mgr. Vanda Rozsypalová 3. Mgr. Ing. Petr Štrauch 4. Mgr. Martin Omelka	TÝM č. 13 pro odd. 86 Mgr. Kristýna Cabalková Karla Podlipná Veronika Gregorová ⁵ Mgr. Pavel Štekr , <i>asistent Mgr. Martina Omelky</i> Mgr. Bc. Jana Vyskočilová , <i>asistentka Mgr. Rozsypalové</i> Mgr. Jan Bureš , <i>asistent Mgr. Štraucha</i> VSÚ, soudní tajemnice a asistenti soudce se	Jana Klimešová Lucie Soukalová <u>Zástup vzájemný</u>
	ICm	2) Rozhodování v incidenčních sporech vyvolaných insolvenčním řízením probíhajícím v soudním oddělení 86 (<i>ICm</i>)			
	Nc	3) Vyřizování podání s vazbou na insolvenční řízení (<i>Nc</i>) - každá 4. věc nápadu			
	Cm	4) Rozhodování ve sporech o náhradu škody nebo jiné újmy, která vznikla porušením povinnosti podat insolvenční návrh, zahájením insolvenčního řízení a opatřeními přijatými v jeho průběhu - každá 4. věc nápadu			

		<p>5) Rozhodování ve sporech dle § 7a písm. e) zák. č. 182/2006 v insolvenčních řízeních projednávaných odd. 86</p> <p>6) Rozhodování podle § 63 a § 64 zák. č. 90/2012 Sb. ve vztahu k členům statutárních orgánů obchodních korporací, jejichž úpadek byl či je projednáván soudním odd. 86</p> <p>7) Rozhodování v řízení o žalobě z rušené držby podle § 176 o.s.ř. - každá 6. věc nápadu ad 1-7) z obvodů okresních soudů Česká Lípa, Jablonec n. N., Liberec</p>			zastupují vzájemně v rámci svých kompetencí	
87	INS	1) Rozhodování insolvenčních řízeních podle § 7a zák. č. 182/2006 z obvodů okresních soudů Jablonec nad Nisou, Liberec, Česká Lípa (INS)	Mgr. Ing. Petr Štrauch 1. Mgr. Vanda Rozsypalová 2. Mgr. Bc. Petra Netoličková 3. Mgr. Hana Ptáčková 4. Mgr. Martin Omelka		TYM č. 14 pro odd. 87 Dagmar Slezáková Michaela Holanová Eliška Menčíková ⁵ <u>Mgr. Jan Bureš</u> <i>asistent Mgr. Štraucha</i> <u>Mgr. Bc. Jana Vyskočilová</u> , <i>asistentka Mgr. Rozsypalové</i> <u>Mgr. Pavel Štekr</u> , <i>asistent Mgr. Martina Omelky</i> VSÚ, soudní tajemnice a asistenti soudce se zastupují vzájemně v rámci svých kompetencí	Libuše Felknerová Zdeňka Ismanická <u>Zástup vzájemný</u>
	ICm	2) Rozhodování v incidenčních sporech vyvolaných insolvenčním řízením probíhajícím v soudním oddělení 87 (ICm)				
	Nc	3) Vyřizování podání s vazbou na insolvenční řízení (Nc) - každá 5. věc nápadu				
	Cm	<p>4) Rozhodování ve sporech o náhradu škody nebo jiné újmy, která vznikla porušením povinnosti podat insolvenční návrh, zahájením insolvenčního řízení a opatřeními přijatými v jeho průběhu - každá 5. věc nápadu</p> <p>5) Rozhodování ve sporech dle § 7a písm. e) zák. č. 182/2006 v insolvenčních řízeních projednávaných odd. 87</p> <p>6) Rozhodování podle § 63 a § 64 zák. č. 90/2012 Sb. ve vztahu k členům statutárních orgánů obchodních korporací, jejichž úpadek byl či je projednáván soudním odd. 87</p> <p>7) Rozhodování v řízení o žalobě z rušené držby podle § 176 o.s.ř. - každá 7. věc nápadu ad 1-7) z obvodů okresních soudů Česká Lípa, Jablonec n. N., Liberec</p>				

⁵ Oprávnění dle § 124 odst. 4 zákoníku práce organizovat, kontrolovat a řídit práci rejstříkových vedoucích přidělených do soudního oddělení ve své působnosti.

ZÁPISOVÉ ODDĚLENÍ (Vyšší podatelna) Krajského soudu v Ústí nad Labem, pobočka Liberec

Funkce	Vykonává	Pracovní náplň	Zástup	
Vedoucí zápisového oddělení	Marcela Kočí	<ol style="list-style-type: none"> 1. Organizace, kontrola a řízení práce přidělených zaměstnanců 2. Rozdělování insolvenčních návrhů a jejich zápis 3. Rozdělování insolvenční pošty a její zápis (skenování anonymizace, zveřejnění v IR) 4. Skenování INS doručenek a závad 5. Rozdělování agendy CM, Nc a Icm a jejich zápis 6. Rozdělování agendy VR, ISSM, ISESF a jejich zápis 7. Rozdělování agendy Co, C, Nc a jejich zápis 8. Rozdělování To, Tmo, Nt a jejich zápis 	<p><u><i>Vzájemný dle pokynů vedoucí zápisového oddělení</i></u></p>	
	Milena Drašarová	<ol style="list-style-type: none"> 1. Rozdělování insolvenčních návrhů a jejich zápis 2. Rozdělování insolvenční pošty a její zápis (skenování anonymizace, zveřejnění v IR) 3. Skenování INS doručenek a závad 4. Rozdělování agendy CM, Nc a Icm a jejich zápis 5. Rozdělování agendy VR, ISSM, ISESF a jejich zápis 6. Rozdělování agendy Co, C, Nc a jejich zápis 7. Rozdělování To, Tmo, Nt a jejich zápis 		
	Eva Šídová	<ol style="list-style-type: none"> 1. Rozdělování insolvenčních návrhů a jejich zápis 2. Rozdělování insolvenční pošty a její zápis (skenování anonymizace, zveřejnění v IR) 3. Skenování INS doručenek a závad 4. Rozdělování agendy CM, Nc a Icm a jejich zápis 5. Rozdělování agendy VR, ISSM, ISESF a jejich zápis 6. Rozdělování agendy Co, C, Nc a jejich zápis 7. Rozdělování To, Tmo, Nt a jejich zápis 		
	Zuzana Budaiová	<ol style="list-style-type: none"> 1. Rozdělování insolvenčních návrhů a jejich zápis 2. Rozdělování insolvenční pošty a její zápis (skenování anonymizace, zveřejnění v IR) 3. Skenování INS doručenek a závad 4. Rozdělování agendy CM, Nc a Icm a jejich zápis 5. Rozdělování agendy VR, ISSM, ISESF a jejich zápis 6. Rozdělování agendy Co, C, Nc a jejich zápis 7. Rozdělování To, Tmo, Nt a jejich zápis 		
	Libor Fišera	<ol style="list-style-type: none"> 1. Rozdělování insolvenčních návrhů a jejich zápis 2. Rozdělování insolvenční pošty a její zápis (skenování anonymizace, zveřejnění v IR) 3. Skenování INS doručenek a závad 4. Rozdělování agendy CM, Nc a Icm a jejich zápis 5. Rozdělování agendy VR, ISSM, ISESF a jejich zápis 6. Rozdělování agendy Co, C, Nc a jejich zápis 7. Rozdělování To, Tmo, Nt a jejich zápis 		
	Věra Ismanická	<ol style="list-style-type: none"> 1. Rozdělování insolvenčních návrhů a jejich zápis 2. Rozdělování insolvenční pošty a její zápis (skenování anonymizace, zveřejnění v IR) 3. Skenování INS doručenek a závad 4. Rozdělování agendy CM, Nc a Icm a jejich zápis 		<p><u><i>Pracovníci jednotlivých oddělení insolvenčního úseku</i></u></p>

		<ul style="list-style-type: none"> 5. Rozdělování agendy VR, ISSM, ISESF a jejich zápis 6. Rozdělování agendy Co, C, Nc a jejich zápis 7. Rozdělování To, Tmo, Nt a jejich zápis 8. Posouzení správnosti podání přihlášek pohledávky 9. Zápis přihlášek, tisk obalu 10. Zveřejnění a anonymizace přihlášek 11. Odeslání přihlášek insolvenčním správcům 	
	Martina Kodatová	<ul style="list-style-type: none"> 1. Rozdělování insolvenční pošty a její zápis 2. Anonymizace a zveřejňování v insolvenčním rejstříku 	<i><u>Pracovníci zápisového oddělení dle pokynů vedoucí</u></i>
	Helena Vlachová	<ul style="list-style-type: none"> 1. Zápis přihlášek, tisk obalů 2. Zveřejnění a anonymizace přihlášek 3. Odeslání přihlášek insolvenčním správcům 	<i><u>Pracovníci zápisového oddělení dle pokynů vedoucí – pro zápis přihlášek</u></i> <i><u>Pracovníci jednotlivých oddělení insolvenčního úseku - ostatní</u></i>
	Jitka Hnízdilová	<ul style="list-style-type: none"> 1. Zápis přihlášek, tisk obalů 2. Zveřejnění a anonymizace přihlášek 3. Odeslání přihlášek insolvenčním správcům 	<i><u>Pracovníci zápisového oddělení dle pokynů vedoucí – pro zápis přihlášek</u></i> <i><u>Pracovníci jednotlivých oddělení insolvenčního úseku - ostatní</u></i>

INFORMAČNÍ CENTRUM Krajského soudu v Ústí nad Labem, pobočka Liberec

Funkce	Vykonává	Pracovní náplň	Zástup
Vedoucí informačního centra Přidělený zaměstnanec	<u>neobsazeno</u> Jakub Bláha, DiS. Andrea Voborníková	<ol style="list-style-type: none"> 1. Informace o stavu a průběhu soudních řízení probíhajících u KS – pobočky v Liberci. 2. Informace z resortu justice z internetových stránek přístupných veřejnosti s výjimkou informací podle zákona č. 106/1999 Sb. 3. Nahlížení do soudních spisů včetně sbírky listin a elektronických spisů v informačním systému CEPR (elektronický platební rozkaz) včetně pořizování kopií z nich na žádost účastníků 4. Vyřizování žádosti o lustraci žalob na osobu a vydává o tom potvrzení. 5. Vyznačuje doložky právní moci a vykonatelnosti na stejnopisy rozhodnutí. 6. Výpisy z katastru nemovitostí pro interní potřebu 7. Vydává výpisy z veřejných rejstříků na čísle dveří 318/ III. poschodí 	

KOMENTÁŘ

Určení notáře, který bude pověřen provedením úkonů jako soudní komisař v pozůstalostním řízení, je stanoveno v rozvrhu, který je vydán na návrh příslušné notářské komory předsedou krajského soudu (§ 101 zákona č. 292/2013 Sb.).

Tento rozvrh je dostupný na internetových stránkách Notářské komory ČR www.nkcz.cz.

Pracoviště pobočky Liberec

- A. Soudní oddělení pobočky KS se sídlem v Liberci projednávají a rozhodují ve všech agendách s věcnou příslušností krajského soudu všechny věci s místní příslušností z obvodů Okresních soudů v České Lípě, Jablonci nad Nisou a Liberci (§ 42 odst. 1) písm. b), c) zákona č. 6/2002 Sb.), není-li v rozvrhu práce uvedeno jiné pravidlo. Na úseku správního soudnictví soudní oddělení pobočky KS v Liberci rozhodují věci i tehdy, kdy obecně závazným právním předpisem je založena místní příslušnost Krajského soudu v Ústí nad Labem bez ohledu na sídlo správního orgánu či jeho územní pracoviště, a to v případech, kdy navrhovatel má sídlo, místo svého podnikání, bydliště či se zdržuje v obvodu Okresních soudů v České Lípě, Jablonci nad Nisou a Liberci. Pro nápad Nt věcí pod bodem 9) soudních oddělení 31 a 55 na trestním úseku platí, že tato soudní oddělení rozhodují v případech osob, 1) jež se zdržují na území Libereckého kraje (vyjma okresu Semily), 2) jež mají zde bydliště, 3) jež nemají bydliště a ani se nezdržují na území Ústeckého a Libereckého kraje (vyjma okresu Semily), avšak byly zadrženy či zatčeny na území Libereckého kraje (vyjma okresu Semily).
- B. Věci projednávané a rozhodované v soudních odděleních pobočky KS jsou rozdělovány do jednotlivých soudních oddělení, dle stanovené působnosti a specializace soudního oddělení a dle pravidel stanovených u každé přidělované agendy v jednotlivých soudních odděleních (§ 42 odst. 2) zákona č. 6/2002 Sb.). Pořadí rozdělení věcí do jednotlivých soudních oddělení je zajištěno postupem vyznačování času nápadu věci při osobním podání v podatelně, u podání podávaných elektronickou cestou s využitím vyznačeného časového údaje doručení podání soudu v informačních systémech, s nimiž krajský soud pracuje (datové schránky, ISVKS, ISKS, ISIR, ISVR). Pro přidělování věcí v insolvenční agendě platí výjimky vyplývající a) z ust. § 42 odst. 2 zákona č. 6/2002 Sb., tj. insolvenční věci dlužníků, kteří tvoří koncern, se přidělí tak, aby je projednávalo stejné soudní oddělení, b) z judikatury vrchních soudů, tj. insolvenční návrh na dlužníka – fyzickou osobu, u kterého před jeho přidělením je zjištěno, že již u soudu probíhá insolvenční řízení manžela dlužníka, se insolvenční návrh přidělí do soudního oddělení, ve kterém je projednáváno insolvenční řízení manžela dlužníka.
- V insolvenčních řízeních pro pobočku v Liberci určuje osobu insolvenčního správce místopředseda liberecké pobočky krajského soudu na základě pověření předsedy krajského soudu.

- C. Pořadí přidělování věcí na začátku nového kalendářního roku plynule navazuje na rok předchozí, tj. pořadí přidělování evidované u každého soudního oddělení k 31. prosinci je výchozím bodem pro další přidělování věcí podle nového rozvrhu práce účinného od 1. ledna následujícího roku.
- D. Ve všech soudních odděleních se zastupují předsedové senátů a soudci dle stanovených zástupů v jednotlivých soudních odděleních v pořadí označeného zástupu. Nemůže-li zastupovat žádný ze stanovených zástupců, jsou předsedové senátů i soudci zastupováni předsedy senátů a soudci soudního oddělením s vyšším pořadovým číslem. Jestliže v pořadí již není další soudní oddělení, je poslední soudní oddělení v pořadí zastoupeno prvním soudním oddělením téhož úseku. Zastupování asistentů soudců, vyšších soudních úředníků, soudních tajemníků, rejstříkových vedoucích, vedoucích kanceláří je ve všech soudních odděleních (s výjimkou případů personálního neobsazení) stanoveno rovněž v pořadí označeného zástupu (§ 42 odst. 1 písm. c), d), § 44 odst. 1, 2 zákona č. 6/2002 Sb.).
- E. Pro účely zápisu věcí do soudních oddělení v odvolacích agendách krajského soudu platí tato pravidla:
1. V odvolacích agendách krajského soudu, ve věcech projednávaných a rozhodovaných v soudních odděleních pobočky KS, které krajský soud již naposledy v odvolacím řízení projednával a rozhodoval, jsou při jejich opětovném předložení soudem prvního stupně do odvolacího řízení přidělovány k projednání a rozhodnutí tomu soudnímu oddělení pobočky, které ve věci již naposledy jednalo a rozhodovalo, v rámci tohoto oddělení jsou přiděleny stejnému soudci zpravodaji.
 2. V případě opětovného předložení věci k rozhodnutí odvolacím soudu, která již byla dříve přidělena do konkrétního soudního oddělení konkrétnímu zpravodaji, a byla soudu prvního stupně vrácena bez věcného vyřízení, a pro věci obživlé po zrušení soudem vyššího stupně či Ústavním soudem, platí, že tato věc bude zapsána do stejného soudního oddělení a přidělena k vyřízení stejnému zpravodaji, a to mimo pořadí běžného nápadu.
 3. Pro účel přidělování věcí v civilní odvolací agendě v soudních odděleních 29, 30, 35 platí pravidlo rovnoměrného přidělování nápadu dle pořadí nápadu uvedeného v rozvrhu práce u každého soudního oddělení (tzv. "kolečkem"). Do soudního oddělení 36 budou zapisovány výhradně veškeré věci napadlé v agendě Co (Nc), které se týkají péče o nezletilé (včetně exekucí a výkonu rozhodnutí ve věcech péče o nezletilé) a věci rodinněprávní. Za věci rodinněprávní se pro účel rozvrhu práce a specializaci soudního oddělení považují zejména řízení ve věcech předběžné ochrany proti domácímu násilí (§ 400-414 z.ř.s.), ve věcech určení a popření rodičovství, ve věcech osvojení, ve věcech úpravy výživovací povinnosti vyjma určení výživného mezi manželi a rozvedenými manželi, vyjma výživného a zajištění úhrad neprovdané matky a vyjma řízení ve statusových věcech manželských a partnerských (§ 371-399 z.ř.s.). V soudním oddělení 36 platí pravidlo, podle něhož jsou věci zapisované do soudního oddělení přidělovány nejprve předsedům senátu v jejich pořadí určeném v rozvrhu práce (tzv. kolečkem) a následně členům senátu, s výjimkou věcí, kde předsedové senátů i členové senátu již byli řešiteli věcí.
 4. Pro účely určení předsedy senátu v soudních odděleních 28, 31 a 55 na trestním úseku platí pravidlo, podle něhož jsou věci zapsané do soudního oddělení přidělovány předsedům senátu v jejich pořadí určeném v rozvrhu práce (tzn. kolečkem) a podle něhož je takto určený předseda senátu současně zpravodajem věci. V rámci soudního oddělení 55 dále platí, že zpravodajem každé čtvrté věci zapisované do tohoto oddělení je soudkyně JUDr. Blanka Škrétová. Pro nápad Nt věci zapisovaných do soudního oddělení 31 a 55 pod bodem 9) platí, že zpravodaji těchto věcí jsou výlučně předsedové senátů.
 5. Soudní oddělení trestního odvolacího úseku jednají a rozhodují v následujícím složení:
 - a) V oddělení 31 rozhoduje věci zpravodaje Mgr. Františka Boštíka senát ve složení Mgr. František Boštík (předseda senátu), Mgr. Roman Buchal a Mgr. Gabriela Pudilová; věci zpravodaje Mgr. Romana Buchala senát ve složení Mgr. Roman Buchal (předseda senátu), Mgr. Gabriela Pudilová a JUDr. Eva Drahotová; věci zpravodajky Mgr. Gabriely Pudilové senát ve složení Mgr. Gabriela Pudilová (předsedkyně senátu), JUDr. Eva Drahotová a Mgr. František Boštík; věci zpravodajky JUDr. Evy Drahotové senát ve složení JUDr. Eva Drahotová (předsedkyně senátu), Mgr. František Boštík a Mgr. Roman Buchal.
 - b) V oddělení 55 rozhoduje věci zpravodaje Mgr. Františka Jahůdky senát ve složení Mgr. František Jahůdka (předseda senátu), Mgr. Lukáš Korpas a JUDr. Jitka Tomsová; věci zpravodaje Mgr. Lukáše Korpase senát ve složení Mgr. Lukáš Korpas (předseda senátu), JUDr. Jitka Tomsová a JUDr. Blanka Škrétová; věci zpravodajky JUDr. Jitky Tomsové senát ve složení JUDr. Jitky Tomsové (předsedkyně senátu), JUDr. Blanka Škrétová a Mgr. František Jahůdka; věci zpravodajky JUDr. Blanky Škrétové senát ve složení Mgr. Lukáš Korpas a Mgr. František Jahůdka.
 6. Soudní oddělení 35 Co jedná o rozhoduje v následujícím složení:
 - i. půjde-li o věc dosud v oddělení 35 Co neprojednanou, bude v 1., 3., 5., 7. a 8. kole přidělování
 - každá 7. věc zapsána k vyřízení soudkyní **Heleně Bláhové** a projednána ve složení senátu: Ondřej Plšek (předseda senátu), Helena Bláhová, Andrea Milichovská,
 - každá 8. věc zapsána k vyřízení soudci **Michalu Markovi** a projednána ve složení senátu: Michal Marek (předseda senátu), Ondřej Plšek, Andrea Milichovská,
 - každá 9. věc zapsána k vyřízení soudci **Ondřeji Plškovi** a projednána ve složení senátu: Ondřej Plšek (předseda senátu), Michal Marek, Helena Bláhová,
 - každá 10. věc zapsána k vyřízení soudkyní **Andree Milichovské** a projednána ve složení senátu: Michal Marek (předseda senátu), Andrea Milichovská, Helena Bláhová,

v 2., 4. a 6. kole přidělování

- každá 7. věc zapsána k vyřízení soudkyní **Heleně Bláhové** a projednána ve složení senátu: Ondřej Plšek (předseda senátu), Helena Bláhová, Michal Marek,
- každá 8. věc zapsána k vyřízení soudci **Michalu Markovi** a projednána ve složení senátu: Michal Marek (předseda senátu), Ondřej Plšek, Helena Bláhová,
- každá 9. věc zapsána k vyřízení soudci **Ondřeji Plškovi** a projednána ve složení senátu: Ondřej Plšek (předseda senátu), Michal Marek, Helena Bláhová,

b) půjde-li o věc přidělenou oddělení 35 Co dle bodu E.1 a 2, jejím zpravodajem bude původní zpravodaj a věc projedná a rozhodne senát v původním složení

7. Soudní oddělení 36 jedná a rozhoduje v následujícím složení:

Předsedkyní senátu ve věcech zpravodajů JUDr. Barbory Jodasové a Mgr. Ondřeje Matoucha je JUDr. Jarmila Potužáková.

Ve věcech, v nichž je soudcem zpravodajem JUDr. Barbora Jodasová, rozhoduje po dobu jejího dočasného pověření předsedkyní senátu se členy senátu Mgr. Ondřejem Matouchem a JUDr. Jarmilou Potužákovou, kterou ve dnech její nepřítomnosti zastupuje JUDr. Hana Horáková. Ve věcech, v nichž je soudcem zpravodajem Mgr. Ondřej Matouch, rozhoduje po dobu jeho dočasného pověření předsedou senátu se členy senátu JUDr. Barborou Jodasovou a JUDr. Jarmilou Potužákovou, kterou ve dnech její nepřítomnosti zastupuje JUDr. Lenka Rutová.

8. V případech, kdy změnou rozvrhu práce dojde ke změně zařazení soudce do jiného soudního oddělení, platí, že všechny neskončené věci referované tímto soudcem budou projednány a rozhodnuty v původním soudním oddělení, do něhož byla věc zapsána, a to v nezměněném složení senátu. Stejně pravidlo platí pro předložení věci k rozhodnutí o odvolání v totožné věci, v níž bylo předchozí rozhodnutí zrušeno a vráceno, a dále pro případ obžिवnutí věci v důsledku rozhodnutí o mimořádném opravném prostředku či ústavní stížnosti

F. Pro účely zápisu věcí do soudních oddělení na úseku správního soudnictví platí tato pravidla:

1. Žaloby, kde je napadáno nové rozhodnutí správního orgánu znovu poté, kdy původní rozhodnutí bylo soudem zrušeno a vráceno správnímu orgánu k novému rozhodnutí, budou přiděleny samosoudci či senátu, který rozhodoval v předcházející věci, a tento bude v dalším kole rozdělování nápadu vynechán.
2. Vrátil-li se spis postoupený jinému soudu nebo dojde-li ke zrušení rozhodnutí Ústavním soudem ČR, Nejvyšším správním soudem nebo zvláštním senátem zřízeným podle zák. č. 131/2002 Sb., jakož i v případě návrhu na obnovu řízení, bude věc přidělena samosoudci či senátu, který ji vyřizoval před jejím postoupením, resp. před zrušením rozhodnutí, i kdyby mu byl zastaven nápad nových věcí. Nebude-li možné takto přidělit vrácenou věc původnímu soudci, bude přidělena jako nový nápad podle obecných pravidel.
3. Napadne-li věc týkající se žalobce, jehož manžel nebo dítě je mladší 18 let, anebo rodič, jde-li o žalobce mladšího 18 let, podali již dříve ve své věci týkající se mezinárodní ochrany žalobu, o které dosud nebylo rozhodnuto, přidělí se do téhož oddělení, které již projednává věc mezinárodní ochrany uvedeného rodinného příslušníka, je-li taková skutečnost patrna již z podané žaloby; k jejímu případnému pozdějšímu doplnění se nepřihlíží.

G. Předsedové senátů trestního úseku krajského soudu (s výjimkou JUDr. Jitky Tomsové) zajišťují v souladu s ust. § 116e vyhl. 37/1992 Sb. k zabezpečení povinností soudce (předsedy senátu) či dodržení zákonných lhůt neodkladné rozhodování a úkony, zejm. dle § 69 tr. ř. a § 85b odst. 3 a násl. tr. ř. a dle § 94, § 96, § 204, § 208 a § 233 a násl. zákona č. 104/2013 Sb., a to dle stanoveného plánu služeb a dosažitelnosti. V případech, kdy soudce mající dosažitelnost nemůže rozhodnout (např. kratší nepřítomnost, lékař, nemoc, vyloučení z věci atd.), určí soudce příslušného k rozhodování místopředseda. Dosahovému soudci přísluší k vyřízení též návrh na odnětí a příkázání věci, který napadne ke krajskému soudu mimo pracovní dobu, a o němž je nutno rozhodnout bezodkladně (delegace návrhu na vazby apod.). Během dosažitelnosti rozhoduje každý z předsedů senátu, rozhoduje-li o mladistvém jako soud pro mládež.

H.

I. Pro účel zápisu nově napadlých věcí na prvostupňovém trestním úseku liberecké pobočky krajského soudu se skupinovou věcí rozumí věc, v níž obžaloba v jedné věci je podávána současně na 5 a více obžalovaných. Trestnými činy korupce v intencích § 2 odst. 1 vyhl. 37/1992 Sb. se pro účel rozvrhu práce rozumí trestné činy podle § 331, 332, 333 tr. zákoníku. V trestní odvolací agendě jsou jako specializovaná soudní oddělení pro korupci veřejných činitelů, korupci při veřejných zakázkách, korupci při veřejných soutěžích a korupci při dražbách určena soudní oddělení 31 a 55. V prvostupňové trestní agendě jsou specializovanými odděleními pro korupci veřejných činitelů, korupci při veřejných zakázkách, korupci při veřejných soutěžích a korupci při dražbách určena všechna soudní oddělení.

J.

Do odvolání je zastaven nápad:

1. nových věcí do soudního oddělení 57 na trestním úseku, vyjma věcí obživlých, jež byly v tomto soudním oddělení vyřizovány do 1.1.2016
2. od 1. 1. 2018 nových věcí v rejstříku Rodo do soudních oddělení 31 a 55 na úseku trestním
3. nových věcí do soudního oddělení 52 na trestním úseku, vyjma věcí obživlých, jež byly do tohoto soudního oddělení zapsány do 1. 6. 2019
4. nápad Mgr. Daniely Zemanové v senátu 36 Co činí 1/2

- K. Vyšší soudní úředník zařazený rozvrhem práce společně v soudních odděleních 38, 39 vykonává v řízeních probíhajících v těchto odděleních, a to v souladu s ust. § 4 odst. 2 zák. č. 121/2008 Sb. a § 1 instrukce č. 505/2001-Org. tyto úkony:
- Bez pověření samosoudce:
 - úkony spojené s kontrolou návrhu na zahájení řízení vč. výzvy k odstranění vad podání, rozhodování v žádostech o osvobození od soudních poplatků
 - úkony spojené s rozhodováním a proplácením tlumočného, znalečného a svědečného, rozhodováním o zálohách na náklady důkazů
 - úkony soudu I. stupně v odvolacím řízení a dovolacím řízení (doručení odvolání protistraně, výzvy k odstranění vad odvolání a dovolání, rozhodování o soudních poplatcích vč. zastavení řízení pro nezaplacení poplatku)
 - úkony při rozhodování o jistotách složených ve věcech předběžného opatření
 - poplatková kontrola spisů
 - úkony VSÚ dle § 11 zák. č. 121/2008 Sb. v agendě EPR
 - rozhodování formou platebního rozkazu (el. platebního rozkazu včetně výzvy dle § 114b) o. s. ř.)
 - Na základě pověření a dle pokynu samosoudce v souladu s § 5 zák. č. 121/2008 Sb. tyto jednotlivé úkony:
 - příprava konceptů rozhodnutí ve věci záloh a odměn likvidátorů, ve věcech schvalování konečných zpráv a účetních závěrek, výzev likvidátorů k předložení konečných zpráv a doložení činnosti likvidátora
 - příprava konceptů rozhodnutí o procesním nástupnictví a přerušení (pokračování v řízení) řízení v intencích § 107, § 107a, § 109-111 a o. s. ř.,
 - příprava konceptů rozhodnutí o ustanovení opatrovníka účastníku řízení, o přibrání účastníka do řízení, o ustanovení znalce
 - příprava konceptu usnesení o zastavení řízení dle § 104, § 107/5 o. s. ř., § 111 o. s. ř.
 - příprava zprávy podle § 104a o. s. ř.
- L. Vyšší soudní úředníci zařazení rozvrhem práce do všech soudních oddělení liberecké pobočky Krajského soudu v Ústí nad Labem, s výjimkou vyšší soudní úřednice zařazené společně v soudních odděleních 38, 39 vykonávají ve všech věcech a všech typech řízení probíhajících podle rozvrhu práce krajského soudu v těchto odděleních, a to bez nutnosti pověření samosoudce či předsedy senátu zařazeného rozvrhem práce do příslušného soudního oddělení, všechny úkony, které je vyšší soudní úředník oprávněn vykonávat v občanském soudním řízení a správním řízení dle ust. § 11 a § 14 zák. č. 121/2008 Sb., v trestním řízení dle § 12 a § 14 zák. č. 121/2008 Sb., a to v souladu s ust. § 1 odst. 1, § 4 odst. 1, 2 zák. č. 121/2008 Sb. a § 1 instrukce č. 505/2001-Org.
- M. Soudní tajemníci vykonávají funkci v rozsahu ustanovení § 6 a § 23 odst. 2 vyhlášky č. 37/1992 Sb., o jednacím řádu pro okresní a krajské soudy, ve znění pozdějších předpisů.
- N. Podle Opatření předsedy krajského soudu č. 124 (Spr 3098/2016) o finanční kontrole všichni předsedové senátů, samosoudci, vyšší soudní úředníci a soudní tajemnice vykonávají činnost příkazce.
- O. Asistenti soudců vykonávají bez pověření předsedy senátu úkony v oboru trestního a civilního práva (adhezní řízení, včetně soudu pro mládež) podle zákona č. 121/2008 Sb., a samostatně plní povinnosti v rozsahu stanoveném jednacím řádem, vnitřním a kancelářským řádem, zákonem o VSÚ a zákonem č. 6/2002 Sb..
- P. VSÚ vykonávající samostatnou rozhodovací činnost namísto zákonného soudce v odborně nejnáročnějších věcech (např. pověřuje příslušné středisko PMS realizaci uloženého dohledu, provádí kontrolu uložených ochranných opatření, činí opatření ve smyslu § 83 odst. 4 trestního zákoníku, určuje orgán příslušný k realizaci předběžného opatření, nařizuje výkon uložených trestů, provádí zápočet vazby a trestu, vyzývá odsouzené k nástupu, respektive k výkonu uložených trestů, dohlíží nad výkonem uložených trestů, vykonává veškerou porozsudkovou agendu, nařizuje a dohlíží nad výkonem uložených ochranných léčeb, rozhoduje o nákladech řízení a činí opatření k jejich vymožením): **Bc. Nedvídková**.
- Q. Asistenti soudců zapsaní v soudních odděleních 57, 76, 82, 86 a 87 rozhodují samostatně namísto zákonného soudce v rozsahu vymezeném zákonem v odborně nejnáročnějších věcech v insolvenční agendě.
- R. Vyšší soudní úředníci a soudní tajemníci v soudních odděleních 57, 76, 82, 86, 87 se zastupují navzájem podle pokynů vedoucí úseku.
- S. Z důvodu nemožnosti souběžného přidělování nového nápadu obchodní a občanskoprávní samosoudcovské agendy do jednoho soudního oddělení v systému EPR (stávající software takové nastavení neumožňuje) byla zřízena pro samosoudce vyřizující uvedenou agendu v soudních odděleních 38 a 39 ke dni 14. 9. 2018 další soudní oddělení 93 a 94.
- T. Pravidla pro přerozdělení jiných než insolvenčních věcí :
1. Nedojde-li k obsazení soudního oddělení novým samosoudcem či členy senátu, pak pro případ zániku funkce samosoudce nebo všech členů senátu a pro případ přeložení samosoudce k výkonu funkce k jinému soudu platí pravidlo, podle něhož všechny věci vyřizované v uvedeném soudním oddělení (vyjma věcí skončených) a věci uvedeného soudního oddělení v budoucnu kdykoliv obživliv budou přiděleny k vyřizování do soudních oddělení vyřizujících shodnou samosoudcovskou či senátní agendu, a to rotačním principem (tzv. „kolečkem“) podle pořadí nápadu či obživy věci, a to počínaje soudním oddělením, které následuje v rozvrhu práce. V případě prvostupňových trestních věcí se takto přidělí zvláště věci skupinové a neskupinové.
 2. Nedojde-li k doplnění soudního oddělení novým předsedou či členem senátu, pak v případě zániku funkce soudce zpravodaje, člena či předsedy senátu, jejich přeložení k výkonu funkce k jinému soudu, jejich dočasnému přidělení k jinému soudu na dobu delší než 6 měsíců, dočasného zproštění výkonu funkce trvajících nejméně 6 měsíců, budou věci napadlé takovému soudci

vyřízeny v dosavadním soudním oddělení, přičemž osoba referenta věci, člena senátu či předsedy senátu bude určena rotačním principem v pořadí uvedeném v rozvrhu práce dle data nápadu jednotlivých věcí. Uvedené pravidlo se použije i v případě jiné nepřítomnosti předsedy senátu či člena senátu trvající nejméně dobu 6 měsíců. Toto pravidlo se nepoužije, pokud dojde ke zrušení soudního oddělení.

3. V případě vyloučení samosoudce či všech členů senátu bude věc přidělena samosoudci či senátu soudního oddělení vyřizujícího shodnou samosoudcovskou či senátní agendu, které bezprostředně následuje v rozvrhu práce. V případě specializované věci bude taková věc přidělena shodným způsobem do soudního oddělení se shodnou specializací. Shodně se postupuje v případě, kdy po vrácení věci nadřízeným soudem nemůže věc soudní oddělení z důvodů stanovených zákonem opětovně projednat.

4. V případě vyloučení člena či předsedy senátu věc projedná a rozhodne člen nebo předseda senátu uvedený jako zástupce v rozvrhu práce, a to v tam uvedeném pořadí zástupu.

5. V případě nepřítomnosti soudce či existence jiné překážky znemožňující soudci vykonávat funkci soudce u krajského soudu na dobu kratší 6 měsíců, je příslušný soudce zastupován osobou soudce uvedenou v rozvrhu práce, a to v pořadí zástupu tam uvedeném.

6. V případě, kdy dojde k nápadu návrhu týkajícího se ustanovení, změny v osobě, odvolání a odměny likvidátora, který se v souladu s instrukcí Ministerstva spravedlnosti č. 505/2001-Org. vede pod původní spisovou značkou soudního oddělení, jehož soudce, dle rozvrhu práce aktuálního k datu nápadu takového návrhu, již není rozvrhem práce krajského soudu zařazen jako samosoudce vyřizující tuto agendu, budou s účinností od 1.11.2019 takové návrhy přidělovány k vyřízení rotačním principem samosoudcům vyřizujícím korporátní agendu, a to podle pořadí nápadu návrhu.

7. Přidělování věcí v případech uvedených pod body 1)-6) bude evidováno ve správním deníku.

8. Přerozdělení věcí ze zrušeného oddělení 83Co:

a) Věci neskončené soudním oddělením 83Co budou po 1. 1. 2022 projednány a rozhodnuty následovně:

- věci zpravodaje Mgr. Michala Marka projedná a rozhodne senát ve složení Mgr. Michal Marek (předseda senátu), Mgr. Petra Vogelová, Mgr. Helena Bláhová.

- věci zpravodajky Mgr. Petry Vogelové projedná a rozhodne senát ve složení Mgr. Michal Marek (předseda senátu), Mgr. Petra Vogelová, JUDr. Pavlína Havelková.

- věci, v nichž byl zpravodajem Mgr. Jaroslav Kneř, a byl v nich již učiněn úkon ve věci samé, budou přiděleny do oddělení 35 Co zpravodaji Mgr. Michalu Markovi dle pravidel uvedených pod bodem E.6, o počet těchto věcí bude senát 35 Co vynechán v přidělování nových věcí. Věci, v nichž byl zpravodajem Mgr. Jaroslav Kneř a ve kterých nebyl proveden žádný procesní úkon a nejedná se o věc nově rozhodnutou po předchozím zrušení a vrácení, se v souvislosti se zrušením oddělení 83Co a odchodem Mgr. Kneře na Okresní soud v Jablonci nad Nisou, přerozdělují do oddělení 29Co, 30Co a 35Co, a to rotačním způsobem po jejich seřazení dle přidělených spisových značek od nejstarší.

b) Přerozdělení věcí dle tohoto bodu nemá vliv na poměr nápadu nových věcí do jednotlivých senátů, není-li stanoveno jinak.

c) Věci, které by měly být v budoucnu přidělené oddělení 83 Co dle bodu E.1 budou přiděleny senátům 29 Co, 30 Co a 35 Co rotačním principem v rámci kolečka vytvořeného pro přidělování těchto věcí (evidovaného v rejstříku Spr). Stejným rotačním principem se přidělí věci napadlé do soudního oddělení 83Co, které nejsou vyjmenovány pod body 8. a).

d) Věci obživlé v oddělení 83 Co dle bodu E.2 budou přiděleny, projednány a rozhodnuty dle pravidel uvedených pod bodem 8.a) s výjimkou věcí, v nichž byl zpravodaj Mgr. Jaroslav Kneř, tyto věci projedná a rozhodne senát ve složení Mgr. Michal Marek (předseda senátu a zpravodaj věci), Petra Vogelová, Helena Bláhová.

U. Pravidla pro přerozdělení insolvenčních věcí

Náhodným výběrem pomocí generátoru přidělování se rovnoměrným poměrem podle rozvrhu práce přerozdělují již přidělené insolvenční věci (INS, ICm) v případě

- 1) nepřítomnosti samosoudce přesahující 8 týdnů, nebo lze-li takovou nepřítomnost důvodně očekávat. V takovém případě se po skončení nepřítomnosti samosoudce takto přerozdělené insolvenční věci přidělí zpět soudnímu oddělení, kterému byly původně přiděleny.
- 2) zániku funkce samosoudce, jeho dočasného zproštění výkonu funkce, dočasného přidělení nebo přeložení k výkonu funkce k jinému soudu, ledaže je samosoudce v soudním oddělení podle rozvrhu práce nebo podle jiného právního předpisu nahrazen,
- 3) vyloučení samosoudce, nebo
- 4) je-li insolvenční věc vrácena soudu k dalšímu řízení nebo je-li proti rozhodnutí vydanému v řízení o této věci opětovně podán opravný prostředek, nemůže-li věc z důvodů stanovených zákonem opětovně projednat soudní oddělení, kterému byla věc původně přidělena.

Pokud generátor přidělování bude z nefunkční z důvodu technické či jiné poruchy nejméně po dobu 2 pracovních dnů, použijí se pro přerozdělení insolvenčních věcí v případech uvedených v odst. T bodu 1-4 pravidla uvedená v odst. R komentáře. Přerozdělení věcí bude v takovém případě evidováno ve správním deníku.

V. Pravidla pro přerozdělení trestních věcí zapsaných do soudních oddělení vyřizujících prvostupňovou trestní agendu (pro účel určení předsedy senátu) při uzavření soudního oddělení v důsledku zániku funkce soudce funkce krajského soudu předsedovi senátu:

V případě, kdy dojde k uzavření soudního oddělení z důvodu zániku funkce soudce krajského soudu předsedovi senátu trestního oddělení vyřizujícího prvostupňovou trestní agendu, tj. osoba předsedy senátu nebude nahrazena v tomto oddělení novým soudcem, platí pro určení předsedy senátu ve věcech zapsaných a vyřizovaných v takovém soudním oddělení tato pravidla, která budou aplikována pro spisy v agendě T (Tm), To (Tmo), Nt (Ntm) zvlášť pro každou agendu :

1. Všechny nevyřízené věci budou přerozděleny podle počtu nevyřízených osob figurujících v přerozdělovaných věcech k datu uzavření soudního oddělení předsedy senátu, jemuž zanikla funkce soudce krajského soudu. Jednotlivé trestní věci budou přerozděleny předsedům senátů všech zbývajících soudních oddělení vyřizujících prvostupňovou trestní agendu u liberecké pobočky krajského soudu následovně:

- a. Procentuální podíl každého předsedy senátu na počtu nevyřízených osob v přerozdělovaných spisech bude vypočten podle následujícího vzorce se zaokrouhlením na dvě desetinná místa

$$p_j = \frac{\sum_{i=1}^n x_i - x_j}{(n - 1) \cdot \sum_{i=1}^n x_i} \cdot 100\%$$

n...počet soudních oddělení, do nichž mají být spisy přiděleny (soudní oddělení budou pro účel výpočtu očíslována od 1,2,3... n, a to v pořadí dle evidenčních čísel senátů)

x_i...počet nevyřízených osob v *i*-tém soudním oddělení

x_j...počet nevyřízených osob v *j*-tém soudním oddělení

p_j...procentuální podíl osob, který má být přidělen předsedovi v *j*-tém soudním oddělení

- b. Přerozdělení věcí bude realizováno tak, že jednotlivé věci budou přerozděleny postupně od věci s nejstarším datem nápadu předsedovi senátu soudního oddělení s nejnižším evidenčním číslem senátu, a to až do dosažení výše vypočteného procentuálního podílu tohoto předsedy senátu na nevyřízeném počtu osob figurujících v přerozdělovaných spisech. Spis, v němž bude dosaženo výše vypočteného podílu předsedy senátu na nevyřízeném počtu osob, se tomuto předsedovi senátu přidělí jako celek, a to bez ohledu na počet v něm figurujících nevyřízených osob. Shodným způsobem bude pokračováno vzestupně podle evidenčních čísel senátů, do nichž budou věci přerozdělovány.
- c. V případě, kdy předseda senátu ve věci, která mu má být přidělena dle pořadí jejího nápadu, činil úkony definované v ust. § 30 odst. 2 věta druhá tr. řádu, bude tato věc pro účel přidělení tomuto předsedovi senátu přeskočena.

2. Věci ve stavu „vyřízeno“, dosud pravomocně neskončené a nepředložené k případnému dalšímu řízení soudu vyššího stupně, budou k datu uzavření soudního oddělení předsedy senátu, jemuž zanikla funkce soudce krajského soudu, přerozděleny k dovyřízení mezi zbývajícím předsedy prvostupňových trestních senátů liberecké pobočky, a to rotačním principem (tzv. „kolečkem“) podle pořadí nápadu věci, počínaje předsedou senátu soudního oddělení s nejnižším evidenčním číslem senátu. Tímto způsobem budou zvláště přerozděleny věci skupinové a zvláště věci neskupinové. V případě, kdy předseda senátu ve věci, která mu má být přidělena dle pořadí jejího nápadu, činil úkony definované v ust. § 30 odst. 2 věta druhá tr. řádu, bude tato věc v rámci „kolečka“ přidělena následujícímu předsedovi senátu soudního oddělení, který takto v uvedené věci nerozhodoval, a překážkou dotčenému soudci bude přidělena bezprostředně následující věc, v níž již uvedená překážka dána není.

3. Věci, k jejichž případné obživě u krajského soudu dojde až po datu uzavření soudního oddělení předsedy senátu, jemuž zanikla funkce soudce krajského soudu, budou přerozdělovány k vyřízení mezi zbývajícím předsedy prvostupňových trestních senátů liberecké pobočky, a to rotačním principem (tzv. „kolečkem“), zvláště pro věci skupinové a věci neskupinové, podle data obživy věci, počínaje vždy předsedou senátu soudního oddělení s nejnižším evidenčním číslem senátu. V případě, kdy předseda senátu ve věci, která mu má být přidělena dle data obživy činil úkony definované v ust. § 30 odst. 2 věta druhá tr. řádu, bude tato věc v rámci „kolečka“ přidělena následujícímu předsedovi senátu soudního oddělení, který takto v uvedené věci nerozhodoval, a překážkou dotčenému soudci bude přidělena bezprostředně následně obživlá věc, v níž již uvedená překážka dána není.

4. V případě, kdy vznikne potřeba realizace procesních úkonů ve věcech, jež byly meritorně pravomocně skončeny v soudním oddělení předsedy senátu, jemuž zanikla funkce soudce u krajského soudu, budou takové věci přiděleny k vyřízení do soudního oddělení rotačním principem (tzv. „kolečkem“) počínaje soudním oddělením s nejnižším evidenčním číslem senátu. Takto určené soudní oddělení je následně příslušné i k realizaci všech procesních úkonů, jejichž potřeba v takové věci kdykoliv v budoucnu vznikne.

W. Osobami odpovědnými za úkony dle § 19c instrukce MSP č.j. 20/2002-SM (kterou se upravuje postup při evidenci a zařazování soudních rozhodnutí do systému elektronické evidence soudní judikatury) je na úseku trestním VSÚ Bc. Lenka Nedvídková a na úseku civilním VSÚ Mgr. Bc. Zita Frydrychová, DiS., MBA.

SPRÁVA KRAJSKÉHO SOUDU v Ústí nad Labem, pobočka Liberec

Funkce	Vykonává	Pracovní náplň	Zástup
Zástupkyně ředitele správy pro pobočku v Liberci	Mgr. Iveta Schöffelová	<ol style="list-style-type: none"> řízení, organizace a kontrola činnosti úseku správy, včetně komplexní odpovědnosti za činnost správního úseku včetně metodického řízení odborných činností na všech úsecích soudního výkonu a správy pobočky s výjimkou soudcovské činnosti, včetně zajišťování řádného chodu soudních kanceláří pobočky zajišťování součinnosti s Okresním soudem v Liberci pro zabezpečení podmínek řádného užívání nebytových prostor budovy pobočkou krajského soudu na základě platné dohody o přenechání kancelářských prostor do užívání zajišťování výběru zaměstnanců, příprava návrhů na jejich přijetí do pracovního poměru, zajišťování adaptačního procesu, vzdělávání a hodnocení zaměstnanců včetně navrhování proměnlivých složek platu komplexní zajišťování agendy přisedících zajišťování podkladů personální, platové a ekonomické agendy včetně autoprovozu a předávání příslušným útvarům správy krajského soudu k dalšímu zpracování přijímání, případně též protokolární sepisování stížností podle zákona č. 6/2002 Sb. v platném znění a vyřizování žádostí o informace podle zákona č. 106/1999 Sb. činnost příkazce dle § 13 a § 14 vyhl. MF č. 416/2004 Sb. na pobočce další činnosti odpovídající platovému zařazení podle pokynů nadřízených zaměstnanců vyúčtování náhrad přisedících a účastníků řízení 	Zuzana Dohová (pro vybrané činnosti pod bodem 4, 5, 6, 7)
Referentka správy soudu	Zuzana Dohová	<ol style="list-style-type: none"> vyřizování administrativní agendy pro zástupce ředitele správy a pro místopředsedu KS pro pobočku dílčí úkony v personální agendě podle pokynů nařízených agenda cestovních příkazů činnosti správce rozpočtu a hlavní účetní dle § 12 - § 14 vyhl. MF č. 416/2004 Sb. na pobočce 	Mgr. Iveta Schöffelová Jitka Hnízdilová (pro vybrané činnosti – docházka, stravenky)
	Aleš Klaban, DiS. Dana Šimerová	<ol style="list-style-type: none"> zajišťování správy majetku na pobočce včetně provádění inventarizace vedení úřední knihovny zajišťování chodu spisovny včetně skartačního řízení zajišťování funkčnosti hardware počítačů a počítačových systémů včetně lokalizace a odstraňování poruch 	1. zástup vzájemný 2. Marcela Kočí 3. Jitka Hnízdilová 4. Lukáš Rozkovec (pro práce ve spisovně)
	Jitka Hnízdilová	<ol style="list-style-type: none"> komplexní zabezpečování pokladní služby na pobočce zajišťování správy majetku na pobočce provádění doručování a dalších úkonů prostřednictvím datových schránek příprava vyúčtování náhrad přisedících 	1. Aleš Klaban 2. Marcela Kočí 3. Zuzana Dohová
	Marie Veisová	<ol style="list-style-type: none"> dozorčí činnost (vyjma agendy insolvenční a veřejných rejstříků) vedení knihy úschov správa aplikace CEPR 	
	Veronika Halamová	<ol style="list-style-type: none"> dozorčí úřednice pro agendu insolvenční 	Jitka Šrýtrová
	Jitka Šrýtrová	<ol style="list-style-type: none"> správkyně aplikace programu ISVKS, ISIR, ISVR, CEPO, CEVY, EÚD dozorčí činnost v agendě veřejných rejstříků 	zástup: Marie Veisová (pro ISVKS, CEPO, CEVY, EÚD)

			Jakub Bláha (pro ISVR) Veronika Halamová (pro ISIR)
	Eva Šídová	1. dozorčí úřednice, dozorčí činnost ve vymezeném rozsahu	
	Ing. Jaroslav Kučera vedoucí odd. IT pro pobočku	1. koncepční a metodické řízení projektů informačních justičních systémů spočívající zejména ve správě IS a zajišťování provozu počítačové sítě a IS na pobočce a u okresních soudů Česká Lípa, Jablonec n. N., Liberec 2. organizační zabezpečení budování počítačových sítí u okresních soudů Česká Lípa, Jablonec n. N., Liberec 3. instalace a testování nových verzí programů na pobočce a u okresních soudů Česká Lípa, Jablonec n. N., Liberec 4. metodické řízení správců sítí a správců aplikací na pobočce a u okresních soudů Česká Lípa, Jablonec n. N., Liberec 5. zabezpečování ochrany, údržby a provozu databáze veřejných rejstříků na pobočce 6. administrátor programu IS VKS 7. komplexní zajišťování činností informatika a správce sítě u Okresního soudu v Jablonci nad Nisou a v Liberci 8. organizace, kontrola a řízení práce přidělených zaměstnanců (§ 124 odst. 4 zákoníku práce) 9. spolupráce při přípravě technické části investičních záměrů v oblasti IT	Bc. Václav Lenk Ing. Miroslav Košek
	Bc. Václav Lenk	1. správa informačního systému pobočky a okresních soudů Česká Lípa, Jablonec n. N., Liberec 2. technické zabezpečení provozu počítačových sítí pobočky a okresních soudů Česká Lípa, Jablonec n. N., Liberec 3. instalace a testování nových verzí programů na pobočce a u okresních soudů Česká Lípa, Jablonec n. N., Liberec 4. komplexní zajišťování činností informatika a správce sítě u Okresního soudu v Jablonci nad Nisou s v Liberci 5. spolupráce při přípravě technické části investičních záměrů v oblasti IT	Ing. Jaroslav Kučera Ing. Miroslav Košek
	Ing. Miroslav Košek	1. správa informačního systému pobočky a okresních soudů Česká Lípa, Jablonec n.N., Liberec 2. technické zabezpečení provozu počítačových sítí pobočky a okresních soudů Česká Lípa, Jablonec n.N., Liberec 3. instalace a testování nových verzí programů na pobočce a u okresních soudů Česká Lípa, Jablonec n.N., Liberec 4. komplexní zajišťování činností informatika a správce sítě u Okresního soudu v Jablonci nad Nisou a v Liberci.	Ing. Jaroslav Kučera Bc. Václav Lenk
	Bc. Martin Havlišta	1. správa informačního systému pobočky a okresních soudů v její působnosti 2. technické zabezpečení provozu počítačových sítí pobočky a okresních soudů v její působnosti 3. instalace a testování nových verzí programů na pobočce a u okresních soudů v její působnosti 4. komplexní zajišťování činností informatika a správce sítě u Okresního soudu v Jablonci nad Nisou a v Liberci	Ing. Jaroslav Kučera Ing. Miroslav Košek Bc. Václav Lenk
	Martina Šmahelová	1. organizace, kontrola a řízení chodu podatelny pobočky KS 2. zajišťování činností podatelny a elektronické podatelny včetně datových schránek	1. Romana Velechovská

			2. Martina Kodatová 3. Jitka Hnízdilová
	Romana Velechovská	1. zajišťování činnosti podatelny a elektronické podatelny	1. Martina Šmahelová 2. Martina Kodatová 3. Jitka Hnízdilová
	Martina Kodatová	1. zajišťování činnosti podatelny a elektronické podatelny 2. zajišťování chodu spisovny	1. Martina Šmahelová 2. Romana Velechovská 3. Jitka Hnízdilová 4. Lukáš Rozkovec (zástup pro práci ve spisovně)

Ústí nad Labem 13. prosince 2021

JUDr. Lenka Ceplová, v. r.
Předsedkyně krajského soudu